



PROYECTO DE PRESUPUESTO DE
INGRESOS Y EGRESOS DEL
SISTEMA PARA EL DESARROLLO
INTEGRAL DE LA FAMILIA PARA EL
EJERCICIO FISCAL 2025



SISTEMA PARA EL DESARROLLO INTEGRAL DE LA FAMILIA

PROYECTO DE PRESUPUESTO DE INGRESOS Y EGRESOS PARA EL EJERCICIO FISCAL 2025

Yo, **DIANA MARGARITA VILLANUEVA BADILLO** de conformidad con el artículo Primero, Séptimo fracción II, Noveno y Décimo del Acuerdo donde se Constituye Formalmente el Sistema para el Desarrollo Integral de la Familia en el Municipio de Ciudad del Carmen publicado el 8 de enero de 1993, artículo 24 fracción II del Reglamento Interior de la Administración del Sistema para el Desarrollo Integral de la Familia del Municipio de Carmen publicado el 26 de enero de 2007, artículo 36, 40 del Bando Municipal de Carmen publicado el 17 de junio de 2024, como organismo público descentralizado de la Administración Municipal, solicito mediante la Honorable Junta de Directiva del Sistema para el Desarrollo Integral de la Familia en el Municipio de Carmen aprobar el siguiente:

PROYECTO DE PRESUPUESTO DE INGRESOS Y EGRESOS DEL SISTEMA PARA EL DESARROLLO INTEGRAL DE LA FAMILIA PARA EL EJERCICIO FISCAL 2025

MARCO LEGAL

En cumplimiento al artículo 115 de la Constitución política de los Estados Unidos Mexicanos, artículo 54bis primer párrafo, 107 cuarto y quinto párrafo de la Constitución política del Estado de Campeche, lo dispuesto en el artículo 4 fracción I, artículo 7 de la Ley General de Responsabilidades Administrativas, Ley General de Contabilidad Gubernamental, la Ley de Disciplina Financiera de las Entidades y sus Municipios, Lineamientos emitidos por el Consejo Nacional de Armonización Contables, artículo 1, 2, 13 segundo párrafo, 20 fracción I y II de la Ley de Disciplina Financiera y Responsabilidad Hacendaria del Estado de Campeche y sus Municipios, artículo 106, 120, 121, 160 y 161 de la Ley Orgánica de los Municipios del Estado de Campeche, artículo 36 fracción VII inciso a) del Bando Municipal de Carmen, artículo 16 fracción VII inciso A) del Reglamento de la Administración Pública Municipal de Carmen, Acuerdo por el que se Constituye Formalmente el Sistema para el Desarrollo Integral de la Familia en el Municipio de Ciudad del Carmen publicado el 8 de febrero de 1997, artículo 24 fracción II del Reglamento Interior de la Administración del Sistema para el Desarrollo Integral de la Familia del Municipio de Carmen publicado el 26 de enero de 2007.

JUSTIFICACIÓN

El Sistema para el Desarrollo Integral de la Familia es un organismo público descentralizado de la administración pública municipal con personalidad jurídica y patrimonio propio.

Para el cumplimiento de sus objetivos del Sistema para el Desarrollo Integral de la Familia en el Municipio del Carmen, se diseña un proyecto de presupuesto orientado a continuar brindando servicios de Asistencia Social alineados al Plan Municipal de Desarrollo 2024-2027, apegado al marco legal al ejercicio del gasto público, en lo que refiere a garantizar el respeto a los derechos humanos de las personas o grupos que se encuentren en situación de vulnerabilidad y crear un gobierno de calidad.

Para la programación del gasto público de este organismo municipal se toma como referencia el Plan Municipal de Desarrollo de 2024-2027 mismo que guarda concordancia con los objetivos planteados en el Plan Estatal de Desarrollo 2021- 2027; los cuales contribuyen con la consecución de los objetivos del Plan de Nación 2024-2030 y los 17 Objetivos de Desarrollo Sostenible (ODS) que impulsa la Organización de las Naciones Unidas (ONU), a través del Programa de las Naciones Unidas (PNUD), mediante la Agenda 2030 la cual busca erradicar todas las formas de pobreza en el mundo, combatir las desigualdades, crear sociedades pacíficas e inclusivas, proteger la vida y los ecosistemas naturales y abordar de manera de manera urgente los efectos del sistema climático.

De acuerdo al Presupuesto de Egresos del Municipio de Carmen aprobado para el Ejercicio Fiscal 2025, el Plan Municipal de Desarrollo, como medio para el eficaz desarrollo integral del Estado para la consecución de los fines y objetivos políticos, sociales, económicos y culturales contenidos en la Constitución Política de los Estados Unidos Mexicanos y demás leyes en la materia, fue realizado



SISTEMA PARA EL DESARROLLO INTEGRAL DE LA FAMILIA

PROYECTO DE PRESUPUESTO DE INGRESOS Y EGRESOS PARA EL EJERCICIO FISCAL 2025

mediante una planeación estratégica atendiendo a las normas y principios básicos, así como las metodologías y lineamientos establecidos por el Comité de Planeación del Estado de Campeche.

De esta manera, el Sistema para el Desarrollo Integral de la Familia en el Municipio de Carmen respecto a la programación del gasto público tomará como referencia el Plan Municipal de Desarrollo 2024-2027.

Es importante señalar que el Sistema para el Desarrollo Integral de la Familia como un organismo descentralizado de la administración pública cuenta, administra de manera independiente su patrimonio es por eso que debemos atender lo señalado en el Plan Municipal de Desarrollo, por el cual se promoverán condiciones de bienestar para la población, orientando el ejercicio del gasto público de manera responsable, eficaz, eficiente y transparente

De acuerdo con lo que señala el décimo artículo en el que se Constituye Formalmente el Sistema para el Desarrollo Integral de la Familia en el Municipio de Ciudad del Carmen publicado el 8 de enero de 1993, la estructura organizacional del Sistema para el Desarrollo Integral de la Familia para el cumplimiento de los objetivos y metas señaladas en el Plan Municipal de Desarrollo para el ejercicio fiscal 2025 será el siguiente contará con la siguiente estructura Orgánica:

- a) Dirección General.
- b) Coordinación de Planeación y Proyectos.
- c) Coordinación de Área Educativa
- d) Coordinación de Microindustria y Talleres Artesanales.
- e) Tesorería y Unidad Administrativa.
- f) Coordinación de Asistencia Jurídica.
- g) Coordinación de Comunicación Social.
- h) Procuraduría Auxiliar de Protección de Niñas, Niños y Adolescentes.
- i) Coordinación de Promoción y Difusión de los Derechos de las Niñas, Niños y Adolescentes.
- j) Coordinación de Área Médica.
- k) Coordinación del Consejo Municipal Consultivo para la Integración Social de Personas con Discapacidad.
- l) Coordinación del Instituto Nacional de Personas Adultas Mayores.
- m) Coordinación de Estrategia Integral de Asistencia Social Alimentaria.



SISTEMA PARA EL DESARROLLO INTEGRAL DE LA FAMILIA

PROYECTO DE PRESUPUESTO DE INGRESOS Y EGRESOS PARA EL EJERCICIO FISCAL 2025

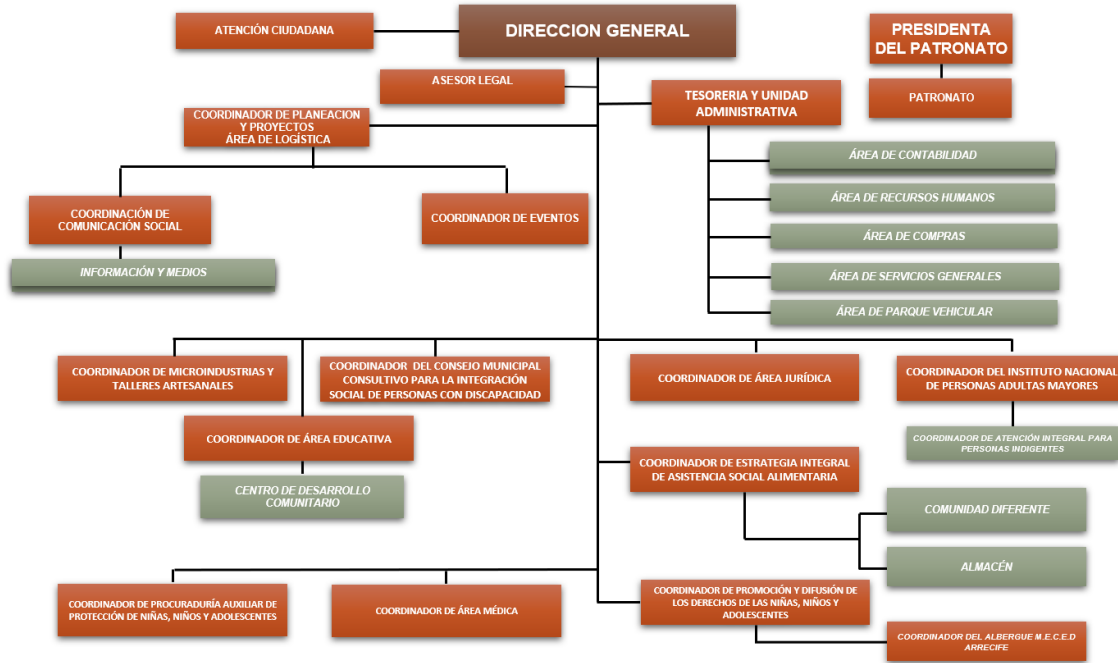

En cumplimiento a lo establecido en la Ley de Disciplina Financiera de las Entidades Federativas y los Municipios (LDFEFM), la Ley de Disciplina Financiera y Responsabilidad Hacendaria del Estado de Campeche y sus Municipios (LDFRHECM), Ley General de Contabilidad Gubernamental (LGCG) y las normas que para tal efecto emite el Consejo Nacional de Armonización Contable (CONAC), el presente proyecto de presupuesto se elaboró en base a objetivos, parámetros cuantificables e indicadores del desempeño, en congruencia con el Plan Estatal de Desarrollo y los programas derivados del mismo, así como también al Plan Municipal de Desarrollo, es por eso que en el presente Proyecto de Presupuesto de Ingresos y Egresos para el Ejercicio 2025 se enlistan las Matrices de Indicadores para Resultados, las cuales se encuentran en el Anexo 1.

De igual manera en el presente proyecto, se establece de acuerdo con la LDFEFM y la LDFRHECM las proyecciones y los resultados de las finanzas públicas del Sistema para el Desarrollo Integral de la Familia en el Municipio de Ciudad del Carmen en donde:

- I. Proyecciones de finanzas públicas, considerando las premisas empleadas en los Criterios Generales de Política Económica. Las proyecciones se realizarán con base en los formatos que emita el Consejo Nacional de Armonización Contable y abarcarán un periodo de tres años en adición al ejercicio fiscal en cuestión, las que se revisarán y, en su caso, se adecuarán anualmente en los ejercicios subsecuentes.
- II. Los resultados de las finanzas públicas que abarquen un periodo de los tres últimos años y el ejercicio fiscal en cuestión, de acuerdo con los formatos que emita el Consejo Nacional de Armonización Contable



SISTEMA PARA EL DESARROLLO INTEGRAL DE LA FAMILIA
PROYECTO DE PRESUPUESTO DE INGRESOS Y EGRESOS PARA EL
EJERCICIO FISCAL 2025

Sistema para el Desarrollo Integral de la Familia de Carmen (a)				
Proyecciones de Ingresos - LDF				
(PESOS)				
(CIFRAS NOMINALES)				
Concepto (b)	Año en Cuestión 2025 (de iniciativa de Ley) (c)	2026 (d)	2027 (d)	2028 (d)
1. Ingresos de Libre Disposición (1=A+B+C+D+E+F+G+H+I+J+K+L)	82,900,000	85,387,000	87,948,610	90,587,068
A. Impuestos	0	0	0	0
B. Cuotas y Aportaciones de Seguridad Social	0	0	0	0
C. Contribuciones de Mejoras	0	0	0	0
D. Derechos	0	0	0	0
E. Productos	0	0	0	0
F. Aprovechamientos	0	0	0	0
G. Ingresos por Venta de Bienes y Prestación de Servicios	8,061,810	8,303,664	8,552,774	8,809,357
H. Participaciones	0	0	0	0
I. Incentivos Derivados de la Colaboración Fiscal	0	0	0	0
J. Transferencias y Asignaciones	72,000,000	74,160,000	76,384,800	78,676,344
K. Convenios	0	0	0	0
L. Otros Ingresos de Libre Disposición	2,838,190	2,923,336	3,011,036	3,101,367
2. Transferencias Federales Etiquetadas (2=A+B+C+D+E)	0	0	0	0
A. Aportaciones	0	0	0	0
B. Convenios	0	0	0	0
C. Fondos Distintos de Aportaciones	0	0	0	0
D. Transferencias, Asignaciones, Subsidios y Subvenciones, y Pensiones y Jubilaciones	0	0	0	0
E. Otras Transferencias Federales Etiquetadas	0	0	0	0
3. Ingresos Derivados de Financiamientos (3=A)	0	0	0	0
A. Ingresos Derivados de Financiamientos	0	0	0	0
4. Total de Ingresos Projectados (4=1+2+3)	82,900,000	85,387,000	87,948,610	90,587,068
Datos Informativos				
1. Ingresos Derivados de Financiamientos con Fuente de Pago de Recursos de Libre Disposición	0	0	0	0
2. Ingresos derivados de Financiamientos con Fuente de Pago de Transferencias Federales Etiquetadas	0	0	0	0
3. Ingresos Derivados de Financiamiento (3 = 1 + 2)	0	0	0	0



SISTEMA PARA EL DESARROLLO INTEGRAL DE LA FAMILIA
PROYECTO DE PRESUPUESTO DE INGRESOS Y EGRESOS PARA EL
EJERCICIO FISCAL 2025

Sistema para el Desarrollo Integral de la Familia de Carmen (a)				
Proyecciones de Egresos - LDF				
(PESOS)				
(CIFRAS NOMINALES)				
Concepto (b)	Año en Cuestión 2025 (de proyecto de presupuesto) (c)	2026 (d)	2027 (d)	2028 (d)
1. Gasto No Etiquetado (1=A+B+C+D+E+F+G+H+I)	82,900,000	85,387,000	87,948,610	90,587,068
A. Servicios Personales	65,279,790	67,238,184	69,255,329	71,332,989
B. Materiales y Suministros	6,733,626	6,935,634	7,143,703	7,358,014
C. Servicios Generales	5,404,948	5,567,097	5,734,109	5,906,133
D. Transferencias, Asignaciones, Subsidios y Otras Ayudas	4,851,447	4,996,991	5,146,900	5,301,307
E. Bienes Muebles, Inmuebles e Intangibles	630,189	649,095	668,567	688,624
F. Inversión Pública	0	0	0	0
G. Inversiones Financieras y Otras Provisiones	0	0	0	0
H. Participaciones y Aportaciones	0	0	0	0
I. Deuda Pública	0	0	0	0
2. Gasto Etiquetado (2=A+B+C+D+E+F+G+H+I)	0	0	0	0
A. Servicios Personales	0	0	0	0
B. Materiales y Suministros	0	0	0	0
C. Servicios Generales	0	0	0	0
D. Transferencias, Asignaciones, Subsidios y Otras Ayudas	0	0	0	0
E. Bienes Muebles, Inmuebles e Intangibles	0	0	0	0
F. Inversión Pública	0	0	0	0
G. Inversiones Financieras y Otras Provisiones	0	0	0	0
H. Participaciones y Aportaciones	0	0	0	0
I. Deuda Pública	0	0	0	0
3. Total de Egresos Proyectados (3 = 1 + 2)	82,900,000	85,387,000	87,948,610	90,587,068



SISTEMA PARA EL DESARROLLO INTEGRAL DE LA FAMILIA
PROYECTO DE PRESUPUESTO DE INGRESOS Y EGRESOS PARA EL
EJERCICIO FISCAL 2025

Sistema para el Desarrollo Integral de la Familia de Carmen (a)				
Resultados de Ingresos - LDF				
(PESOS)				
Concepto (b)	2021 (c)	2022 (c)	2023 (c)	Año del ejercicio vigente 2024 (c)
1. Ingresos de Libre Disposición (1=A+B+C+D+E+F+G+H+I+J+K+L)	71,553,543	74,484,477	83,030,307	71,600,636
A. Impuestos	0	0	0	0
B. Cuotas y Aportaciones de Seguridad Social	0	0	0	0
C. Contribuciones de Mejoras	0	0	0	0
D. Derechos	0	0	0	0
E. Productos	0	0	0	0
F. Aprovechamientos	0	0	0	0
G. Ingresos por Venta de Bienes y Prestación de Servicios	1,607,907	7,365,764	6,469,898	4,896,649
H. Participaciones	0	0	0	0
I. Incentivos Derivados de la Colaboración Fiscal	0	0	0	0
J. Transferencias y Asignaciones	69,945,636	67,118,713	74,870,139	64,893,293
K. Convenios	0	0	0	0
L. Otros Ingresos de Libre Disposición	0	0	1,690,270	1,810,694
2. Transferencias Federales Etiquetadas (2=A+B+C+D+E)	0	0	0	0
A. Aportaciones	0	0	0	0
B. Convenios	0	0	0	0
C. Fondos Distintos de Aportaciones	0	0	0	0
D. Transferencias, Asignaciones, Subsidios y Jubilaciones	0	0	0	0
E. Otras Transferencias Federales Etiquetadas	0	0	0	0
3. Ingresos Derivados de Financiamientos (3=A)	0	0	0	0
A. Ingresos Derivados de Financiamientos	0	0	0	0
4. Total de Resultados de Ingresos (4=1+2+3)	71,553,543	74,484,477	83,030,307	71,600,636
Datos Informativos				
1. Ingresos Derivados de Financiamientos con Fuente de Pago de Recursos de Libre Disposición	0	0	0	0
2. Ingresos derivados de Financiamientos con Fuente de Pago de Transferencias Federales Etiquetadas	0	0	0	0
3. Ingresos Derivados de Financiamiento (3 = 1 + 2)	0	0	0	0



SISTEMA PARA EL DESARROLLO INTEGRAL DE LA FAMILIA
PROYECTO DE PRESUPUESTO DE INGRESOS Y EGRESOS PARA EL
EJERCICIO FISCAL 2025

Sistema para el Desarrollo Integral de la Familia de Carmen (a)				
Resultados de Egresos - LDF				
(PESOS)				
Concepto (b)	2021 (c)	2022 (c)	2023 (c)	Año del ejercicio vigente 2024 (c)
1. Gasto No Etiquetado (1=A+B+C+D+E+F+G+H+I)	69,842,642	69,849,789	87,232,595	69,862,243
A. Servicios Personales	56,198,996	51,447,939	54,023,971	45,448,315
B. Materiales y Suministros	5,770,257	7,813,695	14,906,883	11,196,220
C. Servicios Generales	5,086,288	5,595,879	9,594,851	7,123,278
D. Transferencias, Asignaciones, Subsidios y Otras Ayudas	2,433,109	4,043,212	7,759,596	5,928,324
E. Bienes Muebles, Inmuebles e Intangibles	288,151	949,063	947,294	166,105
F. Inversión Pública	0	0	0	0
G. Inversiones Financieras y Otras Provisiones	0	0	0	0
H. Participaciones y Aportaciones	0	0	0	0
I. Deuda Pública	65,841	0	0	0
2. Gasto Etiquetado (2=A+B+C+D+E+F+G+H+I)	0	0	0	0
A. Servicios Personales	0	0	0	0
B. Materiales y Suministros	0	0	0	0
C. Servicios Generales	0	0	0	0
D. Transferencias, Asignaciones, Subsidios y Otras Ayudas	0	0	0	0
E. Bienes Muebles, Inmuebles e Intangibles	0	0	0	0
F. Inversión Pública	0	0	0	0
G. Inversiones Financieras y Otras Provisiones	0	0	0	0
H. Participaciones y Aportaciones	0	0	0	0
I. Deuda Pública	0	0	0	0
3. Total del Resultado de Egresos (3=1+2)	69,842,642	69,849,789	87,232,595	69,862,243



SISTEMA PARA EL DESARROLLO INTEGRAL DE LA FAMILIA

PROYECTO DE PRESUPUESTO DE INGRESOS Y EGRESOS PARA EL EJERCICIO FISCAL 2025

El siguiente proyecto de presupuesto, contempla los términos por el que fue aprobado el **Presupuesto de Egresos del H. Ayuntamiento de Carmen para el Ejercicio Fiscal 2025** en lo conducente al artículo 11 segundo párrafo, 12 y anexo 18 en lo que corresponde al Sistema para el Desarrollo Integral de la Familia.

DISPOSICIONES GENERALES

Artículo 1. Será responsabilidad de la Tesorería y Unidad Administrativa del Sistema para el Desarrollo Integral de la Familia en el Municipio de Ciudad del Carmen, en el ámbito de su respectiva competencia, cumplir y hacer cumplir las disposiciones establecidas en el presente ordenamiento, así como determinar las normas y procedimientos administrativos tendientes a armonizar, transparentar, racionalizar y llevar a cabo un mejor control de gasto público municipal.

La interpretación del presente Proyecto de Presupuesto de Ingresos y Egresos para efectos administrativo corresponde a la Tesorería y Unidad Administrativa del DIF Carmen, sin perjuicio de la interpretación que corresponda a otras autoridades en el ámbito de sus respectivas competencias.

Artículo 2. Para efectos del presente se entenderá por:

- I. **DIF Carmen:** Sistema para el Desarrollo Integral de la Familia.
- II. **Junta Directiva:** Órgano supremo del Organismo.
- III. **ADEFAS:** Adeudos de ejercicios fiscales anteriores de obligaciones contraídas al cierre del ejercicio inmediato anterior debidamente devengadas y pendientes de liquidar.
- IV. **Adecuación Presupuestal:** Modificaciones al proyecto del presupuesto de Ingresos y Egresos en lo que respecta a ampliaciones, reducciones y transferencias a partidas específica.
- V. **Ayudas:** Las aportaciones de recurso económico y especie otorgadas por el DIF Carmen a particulares, como parte de los objetivos de asistencia social que en esta materia correspondan al organismo en el presente proyecto de presupuesto.
- VI. **Ayuntamiento:** El H. Ayuntamiento de Carmen.
- VII. **Balance presupuestario:** La diferencia entre los ingresos y los gastos totales en el Presupuesto de Egresos, con excepción de la deuda pública.
 - I. **Capítulo:** Es el mayor nivel de agregación que identifica el conjunto homogéneo y ordenado de los bienes y servicios requeridos por los entes públicos.
 - II. **CONAC:** Consejo Nacional de Armonización Contable.
 - III. **Coordinaciones:** Unidades y áreas administrativas del DIF Carmen.
 - IV. **Gasto Corriente:** Las erogaciones que no tienen como contrapartida la creación de un activo, incluyendo de manera enunciativa, el gasto en servicios personales, materiales y suministros, servicios generales, así como las transferencias, asignaciones, subsidios, donativos y apoyos.
 - V. **Gasto Capital:** Son los gastos destinados a la inversión de capital y obras públicas
 - VI. **LDFFEM:** Ley de Disciplina Financiera de las Entidades Federativas y los Municipios
 - VII. **LDFRHECM:** Ley de Disciplina Financiera y Responsabilidad Hacendaria del estado de
 - VIII. **LGCG:** Ley General de Contabilidad Gubernamental Campeche y sus Municipios.
 - IX. **LTAIPEC:** Ley de Transparencia y Acceso a la Información Pública del Estado de Campeche.
 - X. **Partida:** Es el nivel de agregación más específico en el cual se describen las expresiones concretas y detalladas de los bienes y servicios que adquieren los entes públicos y se dividen en partida genérica y partida específica.
 - XI. **Presupuesto:** Presupuesto de Egresos del DIF Carmen.
 - XII. **PMD:** Plan Municipal de Desarrollo 20214-2027
 - XIII. **MIR:** Matriz de Indicadores de Resultados.



SISTEMA PARA EL DESARROLLO INTEGRAL DE LA FAMILIA
PROYECTO DE PRESUPUESTO DE INGRESOS Y EGRESOS PARA EL
EJERCICIO FISCAL 2025

- XIV. Servidores públicos:** Personal de Confianza, Sindicalizado del H. Ayuntamiento de Carmen asignados a desempeñar sus funciones en el DIF Carmen.
- XV. Tesorería:** La Tesorería y Unidad Administrativa del DIF Carmen.
- XVI. Unidades Administrativas:** Las diversas Coordinaciones y Unidades que Integran el Sistema para el Desarrollo Integral de la Familia.

Artículo 3. Considerando que la transparencia presupuestal se debe entender como el quehacer del funcionario público para hacer saber a la ciudadanía a través de las instancias correspondientes, cuánto, cómo y en qué se va a gastar el dinero público, y se debe entender como una acción fundamental para generar confianza entre la sociedad civil, las empresas y el gobierno, por ello aprobado el presente Proyecto de Presupuesto de Egresos para el Ejercicio 2025, el DIF Carmen, deberá publicarlo en el portal de internet oficial de acuerdo con lo que establece la Ley de Transparencia y Acceso a la Información Pública del Estado de Campeche y la Ley General de Contabilidad Gubernamental.

DE LOS INGRESOS

Artículo 4. Para erogar los gastos derivados de las funciones y servicios a cargo del DIF Carmen, para el ejercicio fiscal comprendido del 1ro. de enero al 31 de diciembre de 2025, de manera estimada, percibirá **\$ 82,900,000.00 (son: ochenta y dos millones novecientos mil pesos 00/100 M.N.)** proveniente de Ingresos por Ventas y Servicios, Otros Ingresos y Transferencias, Asignaciones y Subsidios otorgados por el H. Ayuntamiento de Carmen de acuerdo al Presupuesto de Egresos del H. Ayuntamiento de Carmen para el Ejercicio Fiscal 2025 aprobado en las cantidades estimadas en ingresos de libre disposición que a continuación se enumeran:

CONCEPTO	Ingresos Estimados
73 Ingresos por Venta de Bienes y Prestación de Servicios de Entidades Paraestatales y Fideicomisos No Empresariales y No Financieros	8,061,810
01 Ingresos por Venta de Bienes y Prestación de Servicios de Entidades Paraestatales y Fideicomisos No Empresariales y No Financieros	229,887
02 Ingresos por Venta de Bienes y Prestación de Servicios de Entidades Paraestatales y Fideicomisos No Empresariales y No Financieros	7,831,923
79 Otros Ingresos	2,838,190
01 Intereses Ganados de Títulos, Valores y demás Instrumentos Financieros	338,190
02 Otros Ingresos y beneficios varios	2,500,000
91 Transferencias y Asignaciones	72,000,000
01 Transferencias y Asignaciones para Financiar Gastos Corrientes	72,000,000
01 Ingresos de Libre Disposición	72,000,000
01 Subsidio Municipal	72,000,000
Total general	82,900,000

Artículo 5. Los riesgos relevantes para las finanzas públicas del Sistema para el Desarrollo Integral de la Familia dependen directamente en una reducción en la recaudación de los Ingresos Fiscales del H. ayuntamiento de Carmen ya que el 87% de los recursos proviene del Subsidio Municipal aprobado en el Presupuesto de Egresos del Municipio de Carmen para el Ejercicio Fiscal 2025.

Asimismo, la desaceleración de la economía nacional que impacte las actividades industriales y comerciales que se realizan en el Municipio de Carmen, reflejando una disminución en la participación de la iniciativa privada de las donaciones que se destinan a las actividades asistenciales.

Artículo 6. Las cantidades que se recauden por los rubros previstos por el Artículo 4, serán concentrados en la Tesorería y Unidad Administrativa del DIF Carmen y deberán reflejarse cualquiera que sea su forma y naturaleza en los registros contables correspondientes de conformidad con lo



SISTEMA PARA EL DESARROLLO INTEGRAL DE LA FAMILIA
PROYECTO DE PRESUPUESTO DE INGRESOS Y EGRESOS PARA EL
EJERCICIO FISCAL 2025

dispuesto en la Ley General de Contabilidad Gubernamental y los correspondientes acuerdos que emita el Consejo Nacional de Armonización Contable.

Artículo 7. Las cantidades que se recauden por los rubros previstos en el Artículo 4 inciso 73 y 79 serán destinadas a los programas asistenciales del DIF Carmen por el cual fueron recibidos y a otros programas prioritarios de la Institución, alineados al Plan Municipal de Desarrollo 2024-2027.

Artículo 8. El calendario de Ingresos en base mensual previsto para el ejercicio 2025 se ejercerá conforme al anexo 2 del presente presupuesto de egresos.

DE LOS GASTOS

Artículo 9. El ejercicio y control del gasto público del DIF Carmen para el ejercicio Fiscal 2025 se sujetará a las disposiciones previstas en este presupuesto.

Artículo 10. La ejecución del gasto público de las Coordinaciones, deberán considerar como único eje articulador (EJE III) que corresponda al Plan de Desarrollo Municipal 2021-2027 tomando en cuenta los compromisos, los objetivos, las metas y las líneas de acción contenidos en el mismo.

Artículo 11. La Tesorería y Unidad Administrativa del DIF Carmen podrá interpretar las disposiciones presentes para efectos administrativos; así como instaurar y recomendar las medidas conducentes para la correcta aplicación del presupuesto en conjunto con la Dirección del DIF Carmen.

Artículo 12. La Tesorería y Unidad Administrativa del DIF Carmen será la responsable que toda la información contable, presupuestaria y programática, cumpla con la Ley General de Contabilidad Gubernamental, Ley Orgánica de los Municipios del Estado de Campeche y demás normatividad aplicable.

Artículo 13. El gasto total previsto para el ejercicio fiscal 2025 importa la cantidad de **\$ 82,900,000.00 (son: ochenta y dos millones novecientos mil pesos 00/100 M.N.)** y se sufragara con los recursos del Artículo 4.

Artículo 14. Atendiendo lo establecido en la Norma para armonizar la presentación de la información adicional del Proyecto del Presupuesto de Egresos, se presentan los siguientes clasificadores del gasto.

- l) Gasto por Clasificación por Objeto del Gasto previsto en el presente presupuesto se ejercerá conforme al siguiente cuadro.

DESCRIPCIÓN	ANUAL 2025
1000 SERVICIOS PERSONALES	65,279,790
1100 REMUNERACIONES AL PERSONAL DE CARÁCTER PERMANENTE	37,687,974
1200 REMUNERACIONES AL PERSONAL DE CARÁCTER TRANSITORIO	1,050,869
1300 REMUNERACIONES ADICIONALES Y ESPECIALES	17,099,304
1400 SEGURIDAD SOCIAL	6,389,711
1500 OTRAS PRESTACIONES SOCIALES Y ECONÓMICAS	2,049,837
1600 PREVISIONES	1,002,096
2000 MATERIALES Y SUMINISTRO	6,733,626
2100 MATERIALES DE ADMINISTRACIÓN, EMISIÓN DE DOCUMENTOS Y ARTÍCULOS DE OFICIALES	2,222,136



SISTEMA PARA EL DESARROLLO INTEGRAL DE LA FAMILIA
PROYECTO DE PRESUPUESTO DE INGRESOS Y EGRESOS PARA EL
EJERCICIO FISCAL 2025

DESCRIPCIÓN	ANUAL 2025
2200 ALIMENTOS Y UTENSILIOS	2,264,522
2300 MATERIAS PRIMAS Y MATERIALES DE PRODUCCIÓN Y COMERCIALIZACIÓN	74,778
2400 MATERIALES Y ARTÍCULOS DE CONSTRUCCIÓN Y DE REPARACIÓN	260,872
2500 PRODUCTOS QUÍMICOS, FARMACÉUTICOS Y DE LABORATORIOS	199,578
2600 COMBUSTIBLES, LUBRICANTES Y ADITIVOS	1,240,005
2700 VESTUARIO, BLANCOS, PRENDAS DE PROTECCIÓN Y ARTÍCULOS DEPORTIVOS	75,759
2900 HERRAMIENTAS, REFACCIONES Y ACCESORIOS MENORES	395,975
3000 SERVICIOS GENERALES	5,404,948
3100 SERVICIOS BÁSICOS	1,200,173
3200 SERVICIOS DE ARRENDAMIENTO	102,027
3300 SERVICIOS PROFESIONALES, CIENTÍFICOS, TÉCNICOS Y OTROS SERVICIOS	62,842
3400 SERVICIOS FINANCIEROS, BANCARIOS Y COMERCIALES	416,208
3500 SERVICIOS DE INSTALACIÓN, REPARACIÓN, MANTENIMIENTO Y CONSERVACIÓN	1,404,110
3700 SERVICIOS DE TRASLADOS Y VIÁTICOS	371,951
3800 SERVICIOS OFICIALES	1,836,756
3900 OTROS SERVICIOS GENERALES	10,880
4000 TRANSFERENCIAS, ASIGNACIONES, SUBSIDIOS Y OTROS SERVICIOS	4,851,447
4400 AYUDAS SOCIALES	4,851,447
5000 BIENES MUEBLES, INMUEBLES E INTANGIBLES	630,189
5100 MOBILIARIO Y EQUIPO DE ADMINISTRACIÓN	365,886
5200 MOBILIARIO Y EQUIPO EDUCACIONAL Y RECREATIVO	-
5400 VEHÍCULOS Y EQUIPO DE TRANSPORTE	243,303
5600 MAQUINARIA, OTROS EQUIPOS Y HERRAMIENTAS	21,000
Total general	82,900,000

II) Las erogaciones por Clasificación Administrativa se ejercerán conforme al siguiente cuadro.

DESCRIPCIÓN	ANUAL 2025
SECTOR PUBLICO MUNICIPAL	82,900,000
31111 ÓRGANO EJECUTIVO MUNICIPAL (AYUNTAMIENTO)	0
31120 ENTIDADES PARAESTATALES Y FIDEICOMISOS NO EMPRESARIALES Y NO FINANCIEROS	82,900,000
TOTAL GENERAL	82,900,000



SISTEMA PARA EL DESARROLLO INTEGRAL DE LA FAMILIA
PROYECTO DE PRESUPUESTO DE INGRESOS Y EGRESOS PARA EL
EJERCICIO FISCAL 2025

III) Las erogaciones por Clasificación Funcional se ejercerán conforme al siguiente cuadro.

DESCRIPCIÓN	ANUAL 2025
1000 GOBIERNO	14,802,742
1500 ASUNTOS FINANCIEROS Y HACENDARIOS	14,802,742
1510 ASUNTOS FINANCIEROS	14,802,742
1511 ASUNTOS FINANCIEROS	14,802,742
2000 DESARROLLO SOCIAL	68,097,258
2300 SALUD	1,950,858
2350 PROTECCIÓN SOCIAL EN SALUD	1,950,858
2351 PROTECCIÓN SOCIAL EN SALUD	1,950,858
2400 RECREACIÓN, CULTURA Y OTRAS MANIFESTACIONES SOCIALES	2,117,513
2410 DEPORTE Y RECREACIÓN	2,117,513
2411 DEPORTE Y RECREACIÓN	2,117,513
2500 EDUCACIÓN	17,209,305
2560 OTROS SERVICIOS EDUCATIVOS Y ACTIVIDADES INHERENTES	17,209,305
2561 OTROS SERVICIOS EDUCATIVOS Y ACTIVIDADES INHERENTES	17,209,305
2600 PROTECCIÓN SOCIAL	35,228,230
2610 ENFERMEDAD E INCAPACIDAD	12,500,725
2611 ENFERMEDAD E INCAPACIDAD	12,500,725
2640 DESEMPLEO	4,746,884
2641 DESEMPLEO	4,746,884
2680 OTROS GRUPOS VULNERABLES	17,980,622
2681 OTROS GRUPOS VULNERABLES	17,980,622
2700 OTROS ASUNTOS SOCIALES	11,591,352
2710 OTROS ASUNTOS SOCIALES	11,591,352
2711 OTROS ASUNTOS SOCIALES	11,591,352
TOTAL GENERAL	82,900,000

IV) El gasto previsto por Tipo de Gastos se ejercerá conforme al siguiente cuadro:

DESCRIPCIÓN	ANUAL 2025
1 GASTO CORRIENTE	82,269,811
2 GASTO DE CAPITAL	630,189
3 AMORTIZACIÓN DE LA DEUDA Y OTROS PASIVOS	0
TOTAL GENERAL	82,900,000

V) El gasto previsto por Programas y Proyectos se ejercerá conforme al siguiente cuadro:

DESCRIPCIÓN	ANUAL 2025
EJE I. GOBIERNO ORDENADO Y MODERNO	14,802,742
001 ATENCIÓN A GRUPOS VULNERABLES	20,759
013 RENDICIÓN DE CUENTAS	14,781,983



SISTEMA PARA EL DESARROLLO INTEGRAL DE LA FAMILIA
PROYECTO DE PRESUPUESTO DE INGRESOS Y EGRESOS PARA EL
EJERCICIO FISCAL 2025

EJE III. BIENESTAR SOCIAL PARA TODOS	68,097,258
001 ATENCIÓN A GRUPOS VULNERABLES	18,194,491
002 CUIDADO DE LOS DERECHOS HUMANOS	7,256,423
003 CENTROS DE DESARROLLO COMUNITARIO	4,746,884
004 CENTRO ASISTENCIAL DE DESARROLLO INFANTIL	10,667,214
005 CENTRO DE ASISTENCIA INFANTIL COMUNITARIO	6,542,091
006 FOMENTO A LA CULTURA ARTESANAL	2,827,683
007 PROGRAMA DE SALUD	1,950,858
008 ATENCIÓN AL ADULTO MAYOR	994,036
009 CULTURA ARTE Y TRADICIONES	2,117,513
015 SERVICIOS GENERALES	10,232,160
016 PROGRAMA DE RACIONES ALIMENTICIAS	2,351,169
018 COMUNIDADES DIFERENTES	216,737
TOTAL GENERAL	82,900,000

VI) El gasto previsto por Fuente de Financiamiento se ejercerá conforme al siguiente cuadro:

DESCRIPCIÓN	ANUAL 2025
1 NO ETIQUETADOS	82,900,000
11 RECURSOS FISCALES	72,000,000
111 SUBSIDIO MUNICIPAL	72,000,000
14 INGRESOS PROPIOS	8,061,810
141 INGRESOS PROPIOS	8,061,810
17 OTROS RECURSOS DE LIBRE DISPOSICIÓN	2,500,000
171 DONATIVOS	2,500,000
TOTAL GENERAL	82,900,000

VII) El gasto previsto por Unidad Administrativa se ejercerá conforme al siguiente cuadro:

DESCRIPCIÓN	ANUAL 2025
010 DIRECCIÓN	7,342,696
011 DIRECCIÓN	1,612,899
012 ATENCIÓN CIUDADANA	5,729,796
020 PLANEACIÓN Y PROYECTOS	2,117,513
022 EVENTOS	2,117,513
030 ÁREA EDUCATIVA	21,956,189
031 ÁREA EDUCATIVA	21,956,189
040 MICROINDUSTRIA Y TALLERES ARTESANALES	2,827,683
041 MICROINDUSTRIA Y TALLERES ARTESANALES	2,827,683
050 TESORERÍA Y UNIDAD ADMINISTRATIVA	23,422,003
051 TESORERÍA	13,189,843



SISTEMA PARA EL DESARROLLO INTEGRAL DE LA FAMILIA
PROYECTO DE PRESUPUESTO DE INGRESOS Y EGRESOS PARA EL
EJERCICIO FISCAL 2025

DESCRIPCIÓN	ANUAL 2025
052 SERVICIOS GENERALES	5,493,727
053 PARQUE VEHICULAR	4,738,433
060 ASISTENCIA JURÍDICA	1,465,909
061 ASISTENCIA JURÍDICA	1,465,909
080 PROCURADURÍA AUXILIAR DE PROTECCIÓN DE NIÑAS, NIÑOS Y ADOLESCENTES	5,790,514
081 PROCURADURÍA AUXILIAR DE PROTECCIÓN DE NIÑAS, NIÑOS Y ADOLESCENTES	5,790,514
090 PROMOCIÓN Y DIFUSIÓN DE LOS DERECHOS DE LAS NIÑA, NIÑO Y ADOLESCENTE	6,765,908
091 ATENCIÓN A LA NIÑA, NIÑO Y ADOLESCENTE	1,507,246
092 ALBERGUE ARRECIFE (MENORES EN CIRCUNSTANCIAS ESPECIALMENTE DIFÍCILES)	5,258,662
100 ÁREA MEDICA	1,950,858
101 ÁREA MEDICA	1,950,858
200 COORDINACIÓN CONSEJO MUNICIPAL PARA LA INTEGRACIÓN DE PERSONAS CON DISCAPACIDAD	2,268,565
201 COORDINACIÓN CONSEJO MUNICIPAL PARA LA INTEGRACIÓN DE PERSONAS CON DISCAPACIDAD	2,268,565
300 CENTRO DE ATENCIÓN PARA EL ADULTO MAYOR (INAPAM)	4,424,258
301 CENTRO DE ATENCIÓN PARA EL ADULTO MAYOR (INAPAM)	994,036
302 CENTRO DE ATENCIÓN INTEGRAL PARA PERSONAS INDIGENTES (CAIPI)	3,430,222
400 ESTRATEGIA INTEGRAL DE ASISTENCIA SOCIAL ALIMENTARIA Y DESARROLLO COMUNITARIO	2,567,906
401 ESTRATEGIA INTEGRAL DE ASISTENCIA SOCIAL ALIMENTARIA Y DESARROLLO COMUNITARIO	2,567,906
TOTAL GENERAL	82,900,000

Artículo 15. El calendario de egresos en base mensual previsto para el ejercicio 2025 se ejercerá conforme al Anexo 3 del presente proyecto de presupuesto de ingreso y egresos.

Artículo 16. Cumpliendo con lo establecido en la LDFEFM y la LDFRHECM el ejercicio del gasto público del DIF Carmen, se sujetará en lo previsto del presente presupuesto. En caso de existir erogaciones adicionales a las previstas en este presupuesto, la tesorería del DIF Carmen deberá realizar las ampliaciones y transferencias presupuestarias que garanticen que el presupuesto se mantenga compensado; así mismo en caso de que durante el ejercicio disminuyan los ingresos a que se refiere el Artículo 4 la Tesorería del DIF Carmen procederá a realizar los ajustes con las diversas Coordinaciones del Organismo, de acuerdo al comportamiento de las reducciones, a efecto de garantizar el equilibrio presupuestal, debiendo reflejarse en los estados financieros trimestrales, mismos que se presentaran a la Junta Directiva del DIF Carmen para su aprobación.

Los remanentes de ejercicios anteriores se destinarán al pago de obligaciones fiscales y a los programas y actividades del DIF Carmen con una ampliación presupuestal al presupuesto de egresos identificando la fuente de financiamiento como remanentes del ejercicio anterior con la autorización de la junta directiva del organismo.



SISTEMA PARA EL DESARROLLO INTEGRAL DE LA FAMILIA
PROYECTO DE PRESUPUESTO DE INGRESOS Y EGRESOS PARA EL
EJERCICIO FISCAL 2025

DE LOS SERVICIOS PERSONALES

Artículo 17. Para dar cumplimiento a lo establecido al artículo 10 fracción I de la Ley de Disciplina Financiera de las Entidades Federativas y sus Municipios, artículo 63 fracción I de la Ley de Disciplina Financiera y Responsabilidad Hacendaria del Estado de Campeche y sus Municipios, la asignación global de los recursos para servicios personales no excede el resultado equivalente a las premisas establecidas, respecto al monto aprobado en el Presupuesto de Egresos del ejercicio fiscal 2025.

DESCRIPCIÓN	ANUAL 2025
1000 SERVICIOS PERSONALES	65,279,790
1100 REMUNERACIONES AL PERSONAL DE CARÁCTER PERMANENTE	37,687,974
1200 REMUNERACIONES AL PERSONAL DE CARÁCTER TRANSITORIO	1,050,869
1300 REMUNERACIONES ADICIONALES Y ESPECIALES	17,099,304
1400 SEGURIDAD SOCIAL	6,389,711
1500 OTRAS PRESTACIONES SOCIALES Y ECONÓMICAS	2,049,837
1600 PREVISIONES	1,002,096
TOTAL GENERAL	65,279,790

Artículo 18.- En el Capítulo 1000, Servicios Personales, de este Presupuesto de Egresos contempla el analítico de plazas y tabuladores de sueldos de acuerdo con el artículo 29 del Presupuesto de Egresos del Municipio de Carmen para el Ejercicio 2025 que incluyen el total de:

- I. Las remuneraciones que constitucional y legalmente correspondan a los servidores públicos por concepto de percepciones ordinarias y extraordinarias;
- II. Las aportaciones de seguridad social, y;
- III. Las obligaciones fiscales que generen los pagos a que se refieren las fracciones anteriores, conforme a las disposiciones generales aplicables.
- IV. Las aportaciones para el seguro de vida del personal están contempladas en la partida 1441

Artículo 19. El resumen de plazas por categoría que ocupa el personal de confianza y sindicalizado del H. Ayuntamiento de Carmen que labora en el DIF Carmen para el ejercicio 2025 es el siguiente:

CATEGORIA	BASE	CONFIANZA	EVENTUAL	TOTAL
Almacenista	0	1	0	1
Asesor Alimentario	1	3	0	4
Asesor Jurídico	9	11	0	20
Asesor Legal	0	1	0	1
Asistente de Educadora	9	16	0	25
Auxiliar Administrativo	19	21	0	40
Auxiliar Contable	1	3	0	4
Auxiliar General	12	1	0	13
Cajero	0	1	0	1
Chofer	9	5	0	14
Cocinera	10	2	0	12
Contador Auditor	0	1	0	1
Coordinador	0	14	0	14
Dentista	1	1	0	2
Director General	0	1	0	1
Directora Centro Educativo	3	4	0	7
Educadora	19	19	0	38
Encargada de Artesanías	2	2	0	4
Enfermero	2	3	0	5
Equinoterapista	0	1	0	1
Eventual	0	0	16	16
Intendente	5	7	0	12
Maestra Corte y Confección	7	4	0	11
Maestra de Belleza	3	1	0	4



SISTEMA PARA EL DESARROLLO INTEGRAL DE LA FAMILIA
PROYECTO DE PRESUPUESTO DE INGRESOS Y EGRESOS PARA EL
EJERCICIO FISCAL 2025

CATEGORIA	BASE	CONFIANZA	EVENTUAL	TOTAL
Maestra de Manualidades	6	4	0	10
Maestra Punto de Cruz	1	0	0	1
Panadero	0	1	0	1
Promotor	2	3	0	5
Psicólogo	8	4	0	12
Recepcionista	0	1	0	1
Responsable	0	11	0	11
Secretaría	3	6	0	9
Secretaría Ejecutiva	10	15	0	25
Terapeuta Físico	2	2	0	4
Tesorero	0	1	0	1
Trabajadora Social	2	8	0	10
Tutor	15	9	0	24
Velador	12	8	0	20
TOTAL	173	196	16	385

Artículo 20. Las asignaciones del total de remuneraciones y prestaciones ordinarias y extraordinarias de acuerdo a la LDFEM y LDFRHECM otorgadas a los servidores públicos del H. Ayuntamiento asignado al DIF Carmen deberán observar lo establecido en los siguientes Tabuladores de Sueldos, el cual se indica de manera quincenal, y además se deberá considerar los 7 días por ajuste de Calendario al cálculo anual. El Ayuntamiento podrá disponer en este rubro de acuerdo a su Presupuesto de Egresos, toda vez que los empleados pertenecen al registro patronal del H. Ayuntamiento.

I. El Tabulador del total de remuneraciones quincenal del Personal de Confianza

PUESTO	SUELDO	COMPENSACIÓN	TOTAL PERCEPCIÓN	TOTAL DEDUCCIONES ESTIMADAS (IMSS - ISR)	TOTAL NETO ESTIMADO DESPUES DE IMPUESTO	GRATIFICACIÓN MÁXIMA QUINCENAL	AGUINALDO O 45 DÍAS (ANUAL)	Prima vacacional (anual) 45 % de 30 días máximo	OTRAS PRESTACIONES*
ALMACENISTA	4,244.85	896.39	5,141.24	531.19	4,610.05	3,000.00	15,423.73	4,627.12	3,000.00
ASESOR ALIMENTARIO A	4,537.05	809.71	5,346.76	558.68	4,788.08	3,000.00	16,040.29	4,812.09	3,000.00
ASESOR ALIMENTARIO B	4,361.35	315.78	4,677.12	469.11	4,208.01	3,000.00	14,031.37	4,209.41	3,000.00
ASESOR ALIMENTARIO C	4,009.94	107.28	4,117.21	394.22	3,722.99	3,000.00	12,351.64	3,705.49	3,000.00
ASESOR JURIDICO A	5,345.70	3,083.93	8,429.63	846.18	7,583.45	3,000.00	25,288.88	7,586.66	3,000.00
ASESOR JURIDICO B	5,095.67	1,977.29	7,072.96	744.53	6,328.44	3,000.00	21,218.89	6,365.67	3,000.00
ASESOR JURIDICO C	4,845.67	1,528.82	6,374.49	650.38	5,724.12	3,000.00	19,123.48	5,737.04	3,000.00
ASESOR JURIDICO D	4,595.67	1,699.53	6,295.20	567.06	5,728.13	3,000.00	18,885.59	5,665.68	3,000.00
ASESOR LEGAL	7,657.65	1,421.29	9,078.94	1,319.57	7,759.37	4,000.00	27,236.81	8,171.04	3,000.00
ASISTENTE DE EDUCADORA A	4,832.80	577.69	5,410.49	567.21	4,843.28	3,000.00	16,231.46	4,869.44	3,000.00
ASISTENTE DE EDUCADORA B	4,532.90	683.91	5,216.81	541.30	4,675.51	3,000.00	15,650.43	4,695.13	3,000.00
ASISTENTE DE EDUCADORA C	4,398.97	521.27	4,920.24	501.63	4,418.61	3,000.00	14,760.71	4,428.21	3,000.00
ASISTENTE DE EDUCADORA D	4,198.97	323.87	4,522.84	448.48	4,074.36	3,000.00	13,568.52	4,070.56	3,000.00
AUXILIAR ADMINISTRATIVO A	8,957.95	2,534.53	11,492.48	1,889.16	9,603.32	4,000.00	34,477.44	10,343.23	3,000.00
AUXILIAR ADMINISTRATIVO B	7,041.35	1,978.91	9,020.26	1,305.72	7,714.54	3,000.00	27,060.77	8,118.23	3,000.00
AUXILIAR ADMINISTRATIVO C	5,841.34	1,930.16	7,771.50	1,013.11	6,758.39	3,000.00	23,314.50	6,994.35	3,000.00
AUXILIAR ADMINISTRATIVO D	4,341.35	1,860.52	6,201.86	701.81	5,500.06	3,000.00	18,605.59	5,581.68	3,000.00
AUXILIAR DE CONTABILIDAD A	8,941.73	2,278.57	11,220.29	1,824.93	9,395.37	4,000.00	33,660.88	10,098.27	3,000.00
AUXILIAR DE CONTABILIDAD B	6,941.73	1,716.07	8,657.79	1,220.18	7,437.62	4,000.00	25,973.38	7,792.02	3,000.00
AUXILIAR GENERAL A	5,193.85	1,129.38	6,323.23	724.10	5,599.13	3,000.00	18,969.68	5,690.91	3,000.00
AUXILIAR GENERAL B	4,506.67	1,346.69	5,853.36	637.78	5,215.58	3,000.00	17,560.08	5,268.02	3,000.00
AUXILIAR GENERAL C	4,240.29	1,140.29	5,380.58	563.20	4,817.37	3,000.00	16,141.73	4,842.52	3,000.00



SISTEMA PARA EL DESARROLLO INTEGRAL DE LA FAMILIA
PROYECTO DE PRESUPUESTO DE INGRESOS Y EGRESOS PARA EL
EJERCICIO FISCAL 2025

PUESTO	SUELDO	COMPENSACIÓN	TOTAL PERCEPCIÓN	TOTAL DEDUCCIONES ESTIMADAS (IMSS - ISR)	TOTAL NETO ESTIMADO DESPUES DE IMPUESTO	GRATIFICACIÓN MÁXIMA QUINCENAL	AGUINALDO 45 DÍAS (ANUAL)	Prima vacacional (anual) 45 % de 30 días máximo	OTRAS PRESTACIONES*
AUXILIAR GENERAL D	4,212.22	511.85	4,724.08	475.39	4,248.68	3,000.00	14,172.23	4,251.67	3,000.00
CAJERO	4,201.75	283.58	4,485.34	443.46	4,041.87	3,000.00	13,456.01	4,036.80	3,000.00
CHOFER A	5,376.90	2,186.10	7,563.00	970.90	6,592.10	3,000.00	22,689.00	6,806.70	3,000.00
CHOFER B	4,676.90	2,768.70	7,445.60	947.13	6,498.47	3,000.00	22,336.81	6,701.04	3,000.00
CHOFER C	4,976.90	1,600.27	6,577.17	771.33	5,805.84	3,000.00	19,731.50	5,919.45	3,000.00
CHOFER D	4,476.90	2,016.42	6,493.32	755.35	5,737.97	3,000.00	19,479.97	5,843.99	3,000.00
COCINERA A	4,536.06	891.73	5,427.79	569.52	4,858.27	3,000.00	16,283.38	4,885.01	3,000.00
COCINERA B	4,348.63	1,016.71	5,365.34	561.17	4,804.17	3,000.00	16,096.02	4,828.80	3,000.00
COCINERA C	4,148.67	1,175.00	5,323.66	555.59	4,768.07	3,000.00	15,970.99	4,791.30	3,000.00
COCINERA D	4,048.67	348.68	4,397.35	431.69	3,965.65	3,000.00	13,192.04	3,957.61	3,000.00
CONTADOR AUDITOR	7,657.65	1,421.29	9,078.94	1,319.57	7,759.37	5,000.00	27,236.81	8,171.04	3,000.00
COORDINADOR A	6,823.64	8,941.44	15,765.08	2,225.49	13,539.59	6,000.00	47,295.24	14,188.57	3,000.00
COORDINADOR B	6,823.64	5,655.92	12,479.56	1,711.94	10,767.62	6,000.00	37,438.69	11,231.61	3,000.00
COORDINADOR C	6,823.64	5,378.87	12,202.51	1,644.93	10,557.59	6,000.00	36,607.54	10,982.26	3,000.00
COORDINADOR D	6,823.64	5,005.93	11,829.57	1,554.71	10,274.86	6,000.00	35,488.72	10,646.62	3,000.00
DIRECTOR GENERAL	8,862.00	18,927.27	27,789.27	6,393.17	21,396.10	7,000.00	83,367.81	25,010.34	4,000.00
DIRECTORA CENTRO EDUCATIVO A	4,702.77	2,409.31	7,112.08	879.61	6,232.47	3,000.00	21,336.24	6,400.87	3,000.00
DIRECTORA CENTRO EDUCATIVO B	4,402.78	2,357.67	6,760.45	808.43	5,952.02	3,000.00	20,281.34	6,084.40	3,000.00
DIRECTORA CENTRO EDUCATIVO C	4,102.78	1,650.53	5,753.31	619.40	5,133.90	3,000.00	17,259.92	5,177.98	3,000.00
EDUCADORA A	5,383.54	1,304.60	6,688.13	793.79	5,894.34	3,000.00	20,064.40	6,019.32	3,000.00
EDUCADORA B	5,181.46	1,282.62	6,464.08	749.98	5,714.10	3,000.00	19,392.25	5,817.67	3,000.00
EDUCADORA C	4,986.97	999.06	5,986.03	662.16	5,323.87	3,000.00	17,958.08	5,387.42	3,000.00
EDUCADORA D	4,617.57	1,195.89	5,813.45	630.45	5,183.00	3,000.00	17,440.35	5,232.11	3,000.00
ENCARGADO DE ARTESANIAS A	4,036.17	1,329.33	5,365.50	561.19	4,804.31	3,000.00	16,096.49	4,828.95	3,000.00
ENCARGADO DE ARTESANIAS B	4,295.84	478.20	4,774.04	482.08	4,291.96	3,000.00	14,322.12	4,296.64	3,000.00
ENCARGADO DE ARTESANIAS C	4,096.46	122.24	4,218.69	407.80	3,810.90	3,000.00	12,656.08	3,796.82	3,000.00
ENFERMERO A	4,240.27	837.61	5,077.88	522.72	4,555.16	3,000.00	15,233.65	4,570.09	3,000.00
ENFERMERO B	4,112.13	650.53	4,762.66	480.55	4,282.10	3,000.00	14,287.97	4,286.39	3,000.00
ENFERMERO C	4,058.70	153.71	4,212.40	406.95	3,805.45	3,000.00	12,637.21	3,791.16	3,000.00
EQUINOTERAPISTA A	4,345.64	679.69	5,025.33	515.69	4,509.65	3,000.00	15,076.00	4,522.80	3,000.00
EQUINOTERAPISTA B	4,032.40	529.09	4,561.49	453.65	4,107.85	3,000.00	13,684.48	4,105.35	3,000.00
EQUINOTERAPISTA C	4,019.16	220.98	4,240.14	410.66	3,829.48	3,000.00	12,720.42	3,816.13	3,000.00
EVENTUAL	0.00	0.00	0.00	0.00	0.00	8,450.00	0.00	0.00	3,000.00
INTENDENTE A	4,393.99	476.17	4,870.16	494.93	4,375.22	3,000.00	14,610.47	4,383.14	3,000.00
INTENDENTE B	4,292.96	456.19	4,749.15	478.75	4,270.40	3,000.00	14,247.44	4,274.23	3,000.00
INTENDENTE C	4,146.40	446.17	4,592.57	457.80	4,134.77	3,000.00	13,777.72	4,133.32	3,000.00
INTENDENTE D	4,107.16	280.41	4,387.57	430.38	3,957.19	3,000.00	13,162.72	3,948.82	3,000.00
MAESTRA DE BELLEZA A	4,407.15	1,000.43	5,407.58	566.82	4,840.76	3,000.00	16,222.74	4,866.82	3,000.00
MAESTRA DE BELLEZA B	4,164.00	960.79	5,124.79	528.99	4,595.79	3,000.00	15,374.36	4,612.31	3,000.00
MAESTRA DE BELLEZA C	4,002.80	571.63	4,574.43	455.38	4,119.05	3,000.00	13,723.28	4,116.98	3,000.00
MAESTRA DE CORTE Y CONFECCION A	4,670.13	1,622.24	6,292.37	718.43	5,573.94	3,000.00	18,877.12	5,663.14	3,000.00
MAESTRA DE CORTE Y CONFECCION B	4,495.35	1,016.12	5,511.47	580.71	4,930.76	3,000.00	16,534.42	4,960.33	3,000.00
MAESTRA DE CORTE Y CONFECCION C	4,233.50	360.53	4,594.03	458.00	4,136.03	3,000.00	13,782.09	4,134.63	3,000.00



SISTEMA PARA EL DESARROLLO INTEGRAL DE LA FAMILIA
PROYECTO DE PRESUPUESTO DE INGRESOS Y EGRESOS PARA EL
EJERCICIO FISCAL 2025

PUESTO	SUELDO	COMPENSACIÓN	TOTAL PERCEPCIÓN	TOTAL DEDUCCIONES ESTIMADAS (IMSS - ISR)	TOTAL NETO ESTIMADO DESPUES DE IMPUESTO	GRATIFICACIÓN MÁXIMA QUINCENAL	AGUINALDO 45 DÍAS (ANUAL)	Prima vacacional (anual) 45 % de 30 días máximo	OTRAS PRESTACIONES*
MAESTRA DE CORTE Y CONFECCION D	4,033.50	500.42	4,533.92	449.96	4,083.96	3,000.00	13,601.77	4,080.53	3,000.00
MAESTRA DE MANUALIDADES A	5,228.34	376.55	5,604.89	593.21	5,011.69	3,000.00	16,814.68	5,044.41	3,000.00
MAESTRA DE MANUALIDADES B	4,798.59	335.06	5,133.65	530.18	4,603.47	3,000.00	15,400.95	4,620.29	3,000.00
MAESTRA DE MANUALIDADES C	4,401.91	294.39	4,696.31	471.68	4,224.63	3,000.00	14,088.92	4,226.67	3,000.00
MAESTRA DE MANUALIDADES D	4,198.80	258.57	4,457.37	439.72	4,017.65	3,000.00	13,372.10	4,011.63	3,000.00
MAESTRA DE PUNTO DE CRUZ A	4,666.90	981.52	5,648.42	600.13	5,048.28	3,000.00	16,945.25	5,083.57	3,000.00
MAESTRA DE PUNTO DE CRUZ B	4,066.90	556.52	4,623.42	461.93	4,161.49	3,000.00	13,870.25	4,161.07	3,000.00
PANADERO	4,004.10	407.68	4,411.78	433.62	3,978.16	3,000.00	13,235.35	3,970.61	3,000.00
PROMOTOR A	4,393.05	593.76	4,986.82	510.54	4,476.28	3,000.00	14,960.45	4,488.14	3,000.00
PROMOTOR B	4,136.24	566.25	4,702.49	472.51	4,229.99	3,000.00	14,107.48	4,232.24	3,000.00
PROMOTOR C	4,091.66	340.05	4,431.71	436.29	3,995.42	3,000.00	13,295.12	3,988.54	3,000.00
PSICOLOGO A	5,097.30	2,146.08	7,243.38	906.19	6,337.18	3,000.00	21,730.13	6,519.04	3,000.00
PSICOLOGO B	4,947.30	2,018.88	6,966.18	850.08	6,116.10	3,000.00	20,898.53	6,269.56	3,000.00
PSICOLOGO C	4,447.35	1,801.38	6,248.72	710.41	5,538.31	3,000.00	18,746.17	5,623.85	3,000.00
PSICOLOGO D	4,047.30	1,483.88	5,531.18	583.35	4,947.83	3,000.00	16,593.53	4,978.06	3,000.00
RECEPCIONISTA	4,418.08	519.62	4,937.71	503.97	4,433.74	3,000.00	14,813.12	4,443.94	3,000.00
RESPONSABLE A	6,135.15	8,725.86	14,861.01	1,904.53	12,956.49	5,000.00	44,583.04	13,374.91	3,000.00
RESPONSABLE B	6,135.15	5,225.39	11,360.54	1,616.12	9,744.41	5,000.00	34,081.61	10,224.48	3,000.00
RESPONSABLE C	6,135.15	4,070.26	10,205.41	1,343.52	8,861.90	5,000.00	30,616.24	9,184.87	3,000.00
RESPONSABLE D	6,135.15	3,357.12	9,492.27	1,296.16	8,196.11	5,000.00	28,476.81	8,543.04	3,000.00
SECRETARIA A	4,847.86	1,246.67	6,094.53	682.09	5,412.44	3,000.00	18,283.59	5,485.08	3,000.00
SECRETARIA B	4,693.93	1,082.10	5,776.03	623.58	5,152.46	3,000.00	17,328.10	5,198.43	3,000.00
SECRETARIA C	4,293.93	867.10	5,161.03	533.84	4,627.19	3,000.00	15,483.10	4,644.93	3,000.00
SECRETARIA D	4,093.93	452.10	4,546.03	451.58	4,094.45	3,000.00	13,638.10	4,091.43	3,000.00
SECRETARIA EJECUTIVA A	7,441.80	2,241.07	9,682.87	1,462.10	8,220.78	4,000.00	29,048.61	8,714.58	3,000.00
SECRETARIA EJECUTIVA B	6,941.73	1,716.07	8,657.79	1,220.18	7,437.62	3,000.00	25,973.38	7,792.02	3,000.00
SECRETARIA EJECUTIVA C	7,378.23	1,223.55	8,601.78	1,206.96	7,394.82	3,000.00	25,805.33	7,741.60	3,000.00
SECRETARIA EJECUTIVA D	6,141.73	1,067.55	7,209.27	899.29	6,309.99	3,000.00	21,627.82	6,488.35	3,000.00
TERAPISTA FISICO A	4,885.50	775.27	5,660.77	602.40	5,058.36	3,000.00	16,982.30	5,094.69	3,000.00
TERAPISTA FISICO B	4,085.45	141.29	4,226.74	408.87	3,817.87	3,000.00	12,680.23	3,804.07	3,000.00
TESORERO	7,861.95	17,922.16	25,784.11	5,734.88	20,049.23	6,000.00	77,352.33	23,205.70	4,000.00
TRABAJADORA SOCIAL A	4,245.00	2,701.87	6,946.87	507.77	6,439.10	3,000.00	20,840.61	6,252.18	3,000.00
TRABAJADORA SOCIAL B	4,145.00	2,473.79	6,618.79	466.64	6,152.15	3,000.00	19,856.38	5,956.91	3,000.00
TRABAJADORA SOCIAL C	4,045.00	2,243.64	6,288.64	425.51	5,863.13	3,000.00	18,865.91	5,659.77	3,000.00
TRABAJADORA SOCIAL D	4,015.00	989.74	5,004.74	407.69	4,597.05	3,000.00	15,014.21	4,504.26	3,000.00
TUTOR A	4,599.06	981.72	5,580.78	589.98	4,990.79	3,000.00	16,742.33	5,022.70	3,000.00
TUTOR B	4,332.90	893.06	5,225.96	542.52	4,683.44	3,000.00	15,677.89	4,703.37	3,000.00
TUTOR C	4,282.90	604.81	4,887.71	497.28	4,390.43	3,000.00	14,663.14	4,398.94	3,000.00
TUTOR D	4,032.90	516.56	4,549.46	452.04	4,097.42	3,000.00	13,648.39	4,094.52	3,000.00
VELADOR A	4,880.00	1,243.57	6,123.57	687.42	5,436.15	3,000.00	18,370.72	5,511.22	3,000.00
VELADOR B	4,680.00	1,021.65	5,701.65	609.91	5,091.73	3,000.00	17,104.94	5,131.48	3,000.00
VELADOR C	4,280.00	1,311.84	5,591.84	591.46	5,000.38	3,000.00	16,775.52	5,032.66	3,000.00
VELADOR D	4,180.00	1,313.97	5,493.97	578.37	4,915.60	3,000.00	16,481.92	4,944.58	3,000.00



SISTEMA PARA EL DESARROLLO INTEGRAL DE LA FAMILIA
PROYECTO DE PRESUPUESTO DE INGRESOS Y EGRESOS PARA EL
EJERCICIO FISCAL 2025

II. El Tabulador del total de remuneraciones quincenal del Personal sindicalizado

PUESTO	SUELDO	DESPE NSA	PSM MAXI MA	TOTAL DE PERCEPCIÓ N	TOTAL DEDUCC IONES ESTIMAD AS (IMSS - ISR)	TOTAL NETO ESTIMADO DESPUES DE IMPUESTO	GRATIFI CACIÓN MÁXIMA (QUINCE NAL)	AGUINALD O 45 DÍAS (ANUAL)	PRIMA VACACI ONALDO \$ 45% DE 30 DÍAS MÁXIMO	PRESTACIO NES SINDICALE S
ALMACENISTA	6,202.45	275.00	-	6,477.44	600.61	5,876.84	3,000.00	18,607.34	5,582.20	10,950.00
ASESOR ALIMENTARIO A	5,040.18	275.00	-	5,315.18	564.45	4,750.73	3,000.00	15,120.55	4,536.16	10,950.00
ASESOR ALIMENTARIO B	4,373.81	275.00	-	4,648.81	473.09	4,175.72	3,000.00	13,121.43	3,936.43	10,950.00
ASESOR ALIMENTARIO C	4,097.13	275.00	-	4,372.12	435.16	3,936.97	3,000.00	12,291.38	3,687.41	10,950.00
ASESOR JURIDICO A	7,949.03	275.00	800.00	9,024.03	1,329.43	7,694.60	3,000.00	23,847.09	7,154.13	10,950.00
ASESOR JURIDICO B	7,807.26	275.00	800.00	8,882.25	1,295.13	7,587.12	3,000.00	23,421.77	7,026.53	10,950.00
ASESOR JURIDICO C	6,875.82	275.00	450.00	7,600.82	996.50	6,604.31	3,000.00	20,627.46	6,188.24	10,950.00
ASESOR JURIDICO D	6,548.46	275.00	450.00	7,273.45	928.57	6,344.88	3,000.00	19,645.37	5,893.61	10,950.00
ASISTENTE DE EDUCADORA A	5,001.60	275.00	100.00	5,376.60	570.04	4,806.56	3,000.00	15,004.80	4,501.44	10,950.00
ASISTENTE DE EDUCADORA B	4,808.87	275.00	100.00	5,183.86	543.61	4,640.25	3,000.00	14,426.60	4,327.98	10,950.00
ASISTENTE DE EDUCADORA C	4,513.74	275.00	100.00	4,888.74	503.15	4,385.58	3,000.00	13,541.22	4,062.37	10,950.00
ASISTENTE DE EDUCADORA D	4,118.28	275.00	100.00	4,493.28	448.94	4,044.34	3,000.00	12,354.85	3,706.45	10,950.00
AUXILIAR ADMINISTRATIVO A	10,951.92	275.00	200.00	11,426.92	1,927.67	9,499.25	4,000.00	32,855.76	9,856.73	10,950.00
AUXILIAR ADMINISTRATIVO B	8,491.76	275.00	200.00	8,966.75	1,332.55	7,634.20	3,000.00	25,475.27	7,642.58	10,950.00
AUXILIAR ADMINISTRATIVO C	7,249.09	275.00	200.00	7,724.09	1,031.95	6,692.14	3,000.00	21,747.28	6,524.18	10,950.00
AUXILIAR ADMINISTRATIVO D	7,136.14	275.00	200.00	7,611.14	1,005.72	6,605.42	3,000.00	21,408.42	6,422.53	10,950.00
AUXILIAR DE CONTABILIDAD A	10,885.06	275.00	-	11,160.06	1,868.77	9,291.29	3,000.00	32,655.19	9,796.56	10,950.00
AUXILIAR DE CONTABILIDAD B	8,335.06	275.00	-	8,610.06	1,251.93	7,358.13	3,000.00	25,005.19	7,501.56	10,950.00
AUXILIAR GENERAL A	6,011.89	275.00	500.00	6,786.88	826.20	5,960.69	3,000.00	18,035.66	5,410.70	10,950.00
AUXILIAR GENERAL B	5,850.31	275.00	500.00	6,625.31	792.67	5,832.64	3,000.00	17,550.93	5,265.28	10,950.00
AUXILIAR GENERAL C	5,379.83	275.00	500.00	6,154.83	699.50	5,455.33	3,000.00	16,139.50	4,841.85	10,950.00
AUXILIAR GENERAL D	5,134.54	275.00	500.00	5,909.53	653.31	5,256.22	3,000.00	15,403.61	4,621.08	10,950.00
CAJERO	4,182.96	275.00	-	4,457.96	446.92	4,011.03	3,000.00	12,548.88	3,764.66	10,950.00
CHOFER A	7,245.61	275.00	150.00	7,670.61	1,020.43	6,650.18	3,000.00	21,736.83	6,521.05	10,950.00
CHOFER B	7,128.79	275.00	150.00	7,553.78	995.23	6,558.55	3,000.00	21,386.36	6,415.91	10,950.00
CHOFER C	6,264.59	275.00	100.00	6,639.58	806.95	5,832.63	3,000.00	18,793.76	5,638.13	10,950.00
CHOFER D	6,181.15	275.00	100.00	6,556.15	789.64	5,766.51	3,000.00	18,543.46	5,563.04	10,950.00
COCINERA A	5,120.82	275.00	200.00	5,595.82	602.73	4,993.09	3,000.00	15,362.45	4,608.74	10,950.00
COCINERA B	5,058.67	275.00	100.00	5,433.67	577.86	4,855.80	3,000.00	15,176.01	4,552.80	10,950.00
COCINERA C	5,017.20	275.00	100.00	5,392.19	572.18	4,820.02	3,000.00	15,051.59	4,515.48	10,950.00
COCINERA D	4,095.40	275.00	100.00	4,470.40	445.80	4,024.60	3,000.00	12,286.20	3,685.86	10,950.00
DENTISTA A	8,183.40	275.00	2,000.00	10,458.39	1,642.44	8,815.95	3,000.00	24,550.19	7,365.06	10,950.00
DIRECTORA CENTRO EDUCATIVO A	6,796.89	275.00	500.00	7,571.89	989.08	6,582.80	3,000.00	20,390.67	6,117.20	10,950.00
DIRECTORA CENTRO EDUCATIVO B	6,446.97	275.00	500.00	7,221.97	916.48	6,305.49	3,000.00	19,340.91	5,802.27	10,950.00
DIRECTORA CENTRO EDUCATIVO C	5,444.74	275.00	500.00	6,219.74	711.72	5,508.02	3,000.00	16,334.23	4,900.27	10,950.00
EDUCADORA A	6,375.01	275.00	650.00	7,300.01	928.43	6,371.58	3,000.00	19,125.04	5,737.51	10,950.00
EDUCADORA B	6,152.05	275.00	650.00	7,077.05	882.16	6,194.89	3,000.00	18,456.16	5,536.85	10,950.00
EDUCADORA C	5,676.33	275.00	450.00	6,401.33	747.61	5,653.72	3,000.00	17,028.99	5,108.70	10,950.00
EDUCADORA D	5,504.60	275.00	450.00	6,229.59	714.99	5,514.60	3,000.00	16,513.79	4,954.14	10,950.00
ENCARGADO DE ARTESANIAS A	5,058.82	275.00	-	5,333.82	567.00	4,766.82	3,000.00	15,176.47	4,552.94	10,950.00
ENCARGADO DE ARTESANIAS B	4,470.25	275.00	-	4,745.25	486.31	4,258.94	3,000.00	13,410.76	4,023.23	10,950.00
ENCARGADO DE ARTESANIAS C	4,198.12	275.00	-	4,473.11	449.00	4,024.11	3,000.00	12,594.35	3,778.30	10,950.00



SISTEMA PARA EL DESARROLLO INTEGRAL DE LA FAMILIA
PROYECTO DE PRESUPUESTO DE INGRESOS Y EGRESOS PARA EL
EJERCICIO FISCAL 2025

ENFERMERO A	4,772.61	275.00	-	5,047.61	527.76	4,519.85	3,000.00	14,317.84	4,295.35	10,950.00
ENFERMERO B	4,458.93	275.00	-	4,733.92	484.76	4,249.17	3,000.00	13,376.78	4,013.03	10,950.00
ENFERMERO C	4,191.85	275.00	-	4,466.85	448.14	4,018.71	3,000.00	12,575.56	3,772.67	10,950.00
EQUINOTERAPISTA A	5,411.61	275.00	-	5,686.61	625.48	5,061.12	3,000.00	16,234.83	4,870.45	10,950.00
EQUINOTERAPISTA B	4,919.09	275.00	-	5,194.09	547.85	4,646.24	3,000.00	14,757.28	4,427.18	10,950.00
EQUINOTERAPISTA C	4,209.03	275.00	-	4,484.03	450.50	4,033.53	3,000.00	12,627.09	3,788.13	10,950.00
INTENDENTE A	4,565.90	275.00	70.00	4,910.90	507.04	4,403.86	3,000.00	13,697.71	4,109.31	10,950.00
INTENDENTE B	4,445.48	275.00	70.00	4,790.48	490.53	4,299.95	3,000.00	13,336.45	4,000.93	10,950.00
INTENDENTE C	4,289.67	275.00	70.00	4,634.67	469.17	4,165.50	3,000.00	12,869.02	3,860.71	10,950.00
INTENDENTE D	4,085.67	275.00	70.00	4,430.67	441.20	3,989.47	3,000.00	12,257.02	3,677.11	10,950.00
MAESTRA DE BELLEZA A	5,100.70	275.00	150.00	5,525.70	590.94	4,934.76	3,000.00	15,302.11	4,590.63	10,950.00
MAESTRA DE BELLEZA B	4,819.29	275.00	100.00	5,194.29	545.04	4,649.24	3,000.00	14,457.87	4,337.36	10,950.00
MAESTRA DE BELLEZA C	4,271.62	275.00	100.00	4,646.61	469.96	4,176.66	3,000.00	12,814.85	3,844.45	10,950.00
MAESTRA CORTE Y CONFECCION A	5,981.18	275.00	90.00	6,346.18	747.13	5,599.04	3,000.00	17,943.54	5,383.06	10,950.00
MAESTRA CORTE Y CONFECCION B	5,204.09	275.00	90.00	5,569.09	600.81	4,968.28	3,000.00	15,612.27	4,683.68	10,950.00
MAESTRA CORTE Y CONFECCION C	4,291.12	275.00	90.00	4,656.12	471.54	4,184.58	3,000.00	12,873.37	3,862.01	10,950.00
MAESTRA CORTE Y CONFECCION D	4,231.31	275.00	90.00	4,596.31	463.34	4,132.96	3,000.00	12,693.93	3,808.18	10,950.00
MAESTRA DE MANUALIDADES A	6,035.68	275.00	310.00	6,620.67	797.09	5,823.59	3,000.00	18,107.03	5,432.11	10,950.00
MAESTRA DE MANUALIDADES B	5,528.21	275.00	310.00	6,113.20	697.04	5,416.16	3,000.00	16,584.62	4,975.38	10,950.00
MAESTRA DE MANUALIDADES C	5,057.28	275.00	310.00	5,642.28	608.36	5,033.91	3,000.00	15,171.84	4,551.55	10,950.00
MAESTRA DE MANUALIDADES D	5,032.98	275.00	310.00	5,617.98	603.79	5,014.19	3,000.00	15,098.95	4,529.68	10,950.00
MAESTRA PUNTO DE CRUZ A	6,082.61	275.00	80.00	6,437.61	765.61	5,672.00	3,000.00	18,247.83	5,474.35	10,950.00
MAESTRA PUNTO DE CRUZ B	4,978.79	275.00	80.00	5,333.79	564.74	4,769.05	3,000.00	14,936.38	4,480.91	10,950.00
PANADERO	4,109.76	275.00	0.00	4,384.76	428.12	3,956.64	3,000.00	12,329.28	3,698.79	10,950.00
PROMOTOR A	7,394.94	275.00	400.00	8,069.94	1,109.95	6,959.98	3,000.00	22,184.82	6,655.45	10,950.00
PROMOTOR B	6,968.64	275.00	400.00	7,643.64	1,006.83	6,636.81	3,000.00	20,905.92	6,271.78	10,950.00
PROMOTOR C	6,175.73	275.00	400.00	6,850.73	842.27	6,008.46	3,000.00	18,527.20	5,558.16	10,950.00
PSICOLOGO A	6,845.99	275.00	100.00	7,220.99	927.59	6,293.40	3,000.00	20,537.98	6,161.39	10,950.00
PSICOLOGO B	6,135.78	275.00	100.00	6,510.77	780.22	5,730.55	3,000.00	18,407.33	5,522.20	10,950.00
PSICOLOGO C	5,572.78	275.00	100.00	5,947.77	671.83	5,275.94	3,000.00	16,718.33	5,015.50	10,950.00
PSICOLOGO D	5,349.33	275.00	100.00	5,724.33	629.76	5,094.57	3,000.00	16,047.99	4,814.40	10,950.00
RECEPCIONISTA	4,633.12	275.00	-	4,908.12	508.64	4,399.48	3,000.00	13,899.37	4,169.81	10,950.00
SECRETARIA A	5,989.70	275.00	100.00	6,364.70	750.34	5,614.36	3,000.00	17,969.10	5,390.73	10,950.00
SECRETARIA B	5,209.88	275.00	100.00	5,584.88	603.50	4,981.38	3,000.00	15,629.65	4,688.90	10,950.00
SECRETARIA C	4,565.98	275.00	100.00	4,940.98	510.32	4,430.66	3,000.00	13,697.94	4,109.38	10,950.00
SECRETARIA D	4,118.68	275.00	100.00	4,493.68	448.99	4,044.69	3,000.00	12,356.04	3,706.81	10,950.00
SECRETARIA EJECUTIVA A	9,315.53	275.00	500.00	10,090.53	1,595.90	8,494.62	4,000.00	27,946.59	8,383.98	10,950.00
SECRETARIA EJECUTIVA B	8,213.94	275.00	100.00	8,588.94	1,243.99	7,344.95	3,000.00	24,641.82	7,392.54	10,950.00
SECRETARIA EJECUTIVA C	7,525.79	275.00	100.00	7,900.79	1,077.53	6,823.26	3,000.00	22,577.38	6,773.21	10,950.00
SECRETARIA EJECUTIVA D	6,482.06	275.00	100.00	6,857.06	852.08	6,004.98	3,000.00	19,446.19	5,833.86	10,950.00
TERAPISTA FISICO A	6,095.96	275.00	-	6,370.96	754.35	5,616.61	3,000.00	18,287.88	5,486.36	10,950.00
TERAPISTA FISICO B	4,497.02	275.00	-	4,772.02	489.98	4,282.04	3,000.00	13,491.07	4,047.32	10,950.00
TRABAJADORA SOCIAL A	5,871.87	275.00	800.00	6,946.87	731.35	6,215.52	3,000.00	17,615.62	5,284.68	10,950.00
TRABAJADORA SOCIAL B	5,682.36	275.00	500.00	6,457.36	695.67	5,761.69	3,000.00	17,047.09	5,114.13	10,950.00
TRABAJADORA SOCIAL C	5,360.26	275.00	500.00	6,135.26	635.01	5,500.24	3,000.00	16,080.78	4,824.23	10,950.00
TRABAJADORA SOCIAL D	4,107.67	275.00	500.00	4,882.67	449.66	4,433.01	3,000.00	12,323.02	3,696.91	10,950.00
TUTOR A	5,669.31	275.00	500.00	6,444.31	755.11	5,689.20	3,000.00	17,007.94	5,102.38	10,950.00
TUTOR B	5,401.65	275.00	500.00	6,176.65	703.61	5,473.04	3,000.00	16,204.96	4,861.49	10,950.00
TUTOR C	5,083.80	275.00	500.00	5,858.80	643.76	5,215.04	3,000.00	15,251.39	4,575.42	10,950.00



SISTEMA PARA EL DESARROLLO INTEGRAL DE LA FAMILIA
PROYECTO DE PRESUPUESTO DE INGRESOS Y EGRESOS PARA EL
EJERCICIO FISCAL 2025

TUTOR D	4,984.88	275.00	500.00	5,759.88	625.13	5,134.75	3,000.00	14,954.65	4,486.40	10,950.00
VELADOR A	5,813.21	275.00	500.00	6,588.20	784.97	5,803.23	3,000.00	17,439.62	5,231.89	10,950.00
VELADOR B	5,393.34	275.00	500.00	6,168.33	702.04	5,466.29	3,000.00	16,180.01	4,854.00	10,950.00
VELADOR C	5,284.07	275.00	500.00	6,059.06	681.47	5,377.59	3,000.00	15,852.20	4,755.66	10,950.00
VELADOR D	5,186.68	275.00	500.00	5,961.67	663.13	5,298.55	3,000.00	15,560.03	4,668.01	10,950.00

Los importes de las prestaciones ordinarias, extraordinarias y otras prestaciones pueden variar según acuerdos sindicales y aumentos salariales, autorizados por el H. Ayuntamiento de Carmen para el ejercicio fiscal 2025; los estímulos del pago de gratificaciones será sujeta a disponibilidad presupuestaria, para los efectos de cálculo de aguinaldo, únicamente se toma en cuenta los conceptos reflejados en el tabulador como son sueldo y compensación, la deducción de ISR pueden variar por las modificaciones a las tarifas correspondientes al ejercicio, la deducción de IMSS puede variar por los conceptos variables que considere para efecto de porcentaje a pagar por el trabajador

- III. En lo que respecta al Personal eventual que realiza labores que no pueden ser cubiertas por el personal asalariado de la Institución para lo cual se considerará lo siguiente

PUESTO	PRESTACIONES ORDINARIAS					PRESTACIONES EXTRAORDINARIAS			
	SUELDO	COMPENSACIÓN	TOTAL PERCEPCIÓN	TOTAL DEDUCCIONES ESTIMADAS (IMSS - ISR)	TOTAL NETO ESTIMADO DESPUES DE IMPUESTO	GRATIFICACIÓN MAXIMA QUINCENAL	AGUINALDO 45 DÍAS (ANUAL)	Prima vacacional (anual) 45 % de 30 días máximo	OTRAS PRESTACIONES*
EVENTUAL	0.00	0.00	0.00	0.00	0.00	8,450.00	0.00	0.00	3,000.00

- IV. En las previsiones salariales se considerará lo siguiente:

Descripción	Importe	Consideraciones
Previsiones salariales y económicas	1,002,096	I) Creación de Plazas II) Incrementos Salariales

- V. Los conceptos del total de remuneraciones Ordinarias y Extraordinarias del personal de Confianza, Sindicalizado y Eventual del H. Ayuntamiento que laboran en las Instalaciones del DIF Carmen son las siguientes:

PRESTACION	MONTO	DESCRIPCION Y/O SUSTENTO	PERIODECIDAD	BASES QUE GOZAN DE ESTA PRESTACION
Sueldo	Tabulador	Según tabulador de sueldos y salarios autorizado	Quincenal	Nómina General
Compensación	Tabulador	Según tabulador de sueldos y salarios autorizado	Quincenal	Personal de Confianza
Previsión Social	Tabulador	Según tabulador de sueldos y salarios autorizado	Quincenal	Personal de Confianza
Despensa	275	Según tabulador de sueldos y salarios autorizado	Quincenal	Personal Sindicalizado
Gratificación	Tabulador	Según tabulador de sueldos y salarios autorizado	Quincenal	Nómina General
Días de ajuste de calendario	7 Días Calendario	En los meses de: enero, febrero, marzo, mayo, julio, agosto, octubre y diciembre	Quincenal	Nomina General, para pagos de 16 días
Aguinaldo	Hasta 45 Días de Salario	Por acuerdo de minuta sindical aprobados por el H. Ayuntamiento de Carmen, sujeto a disponibilidad presupuestaria y/o Condiciones Generales de Trabajo	Anual	Personal Sindicalizado y de confianza
Bono para Velador	1000	Por acuerdo de minuta sindical aprobados por el H. Ayuntamiento de Carmen	Quincenal	Personal Sindicalizado con categoría de Velador con turnos de



SISTEMA PARA EL DESARROLLO INTEGRAL DE LA FAMILIA
PROYECTO DE PRESUPUESTO DE INGRESOS Y EGRESOS PARA EL
EJERCICIO FISCAL 2025

PRESTACION	MONTO	DESCRIPCION Y/O SUSTENTO	PERIODICIDAD	BASES QUE GOZAN DE ESTA PRESTACION
				12hrs, en base al Artículo 24
Bono de fin de año	2200	Por acuerdo de minuta sindical aprobados por el H. Ayuntamiento de Carmen	Anual	Personal Sindicalizado
Bono de fin de año	Hasta 2,200.00	Conforme Autorización	Anual	Personal de Confianza sujeto a suficiencia presupuestaria
Bono del día de la madre	300	Por acuerdo de minuta sindical aprobados por el H. Ayuntamiento de Carmen	Anual	Personal Sindicalizado
Bono del día de Reyes	1200	Por acuerdo de minuta sindical aprobados por el H. Ayuntamiento de Carmen	Anual	Personal Sindicalizado
Bono del día de Reyes	Hasta 1,200.00	Conforme Autorización	Anual	Personal de Confianza sujeto a suficiencia presupuestaria
Bono del día del Empleado Municipal	1100	Por acuerdo de minuta sindical aprobados por el H. Ayuntamiento de Carmen	Anual	Personal Sindicalizado
Bono del día del Empleado Municipal	Hasta 1,100.00	Conforme Autorización	Anual	Personal de Confianza sujeto a suficiencia presupuestaria
Bono del día del niño	400	Por acuerdo de minuta sindical aprobados por el H. Ayuntamiento de Carmen	Anual	Personal Sindicalizado
Bono del día del padre	300	Por acuerdo de minuta sindical aprobados por el H. Ayuntamiento de Carmen	Anual	Personal Sindicalizado
Bono Navideño	1000	Por acuerdo de minuta sindical aprobados por el H. Ayuntamiento de Carmen	Anual	Personal Sindicalizado
Bono Navideño	Hasta 1,000.00	Conforme Autorización	Anual	Personal de Confianza sujeto a suficiencia presupuestaria
Bono Trienal	1500	Por acuerdo de minuta sindical aprobados por el H. Ayuntamiento de Carmen	Trienal	Personal Sindicalizado
Bono útiles escolares	900	Por acuerdo de minuta sindical aprobados por el H. Ayuntamiento de Carmen	Anual	Personal Sindicalizado
Canasta Navideña	1000	Por acuerdo de minuta sindical aprobados por el H. Ayuntamiento de Carmen	Anual	Personal Sindicalizado
Canasta Navideña	Hasta 1,000.00	Conforme Autorización	Anual	Personal de Confianza sujeto a suficiencia presupuestaria
Estímulos Educativos	Hasta 4,000.00	Por acuerdo de minuta sindical aprobados por el H. Ayuntamiento de Carmen	Anual	Personal Sindicalizado
Homologaciones y/o recategorizaciones	De 500.00 a 1,200.00	Por acuerdo de minuta sindical aprobados por el H. Ayuntamiento de Carmen	Anual	Personal Sindicalizado
Incremento Salarial	0.025	Por acuerdo de minuta sindical aprobados por el H. Ayuntamiento de Carmen	Anual	Personal Sindicalizado
Pavo Navideño	1 Pavo de hasta 10 kg o su equivalencia en dinero de hasta 1,200	Por acuerdo de minuta sindical aprobados por el H. Ayuntamiento de Carmen, sujeto a disponibilidad presupuestaria	Anual	Nomina General
Seguro de Vida de empleados	Poliza de hasta 360,000.00	Por acuerdo de minuta sindical aprobados por el H. Ayuntamiento de Carmen \$ 180,000.00 en caso de fallecimiento o invalidez Natural y Fallecimiento Accidental \$ 360,000.00	Extraordinaria	Personal de Base y de Confianza
Perseverancia y Lealtad / Quinquenios	100 Salarios Mínimos	10 años de servicio	Al cumplir los años de servicio por acuerdo de minuta sindical aprobados por el H.	Personal Sindicalizado
	150 Salarios Mínimos	15 años de servicio		
	250 Salarios Mínimos	20 años de servicio		
	350 Salarios Mínimos	25 años de servicio		
	450 Salarios Mínimos	30 años de servicio en adelante		



SISTEMA PARA EL DESARROLLO INTEGRAL DE LA FAMILIA
PROYECTO DE PRESUPUESTO DE INGRESOS Y EGRESOS PARA EL
EJERCICIO FISCAL 2025

PRESTACION	MONTO	DESCRIPCION Y/O SUSTENTO	PERIODICIDAD	BASES QUE GOZAN DE ESTA PRESTACION
			Ayuntamiento de Carmen, Condiciones Generales de Trabajo.	
Prima vacacional	45%	Por acuerdo de minuta sindical aprobados por el H. Ayuntamiento de Carmen, sujeto a disponibilidad presupuestaria y/o Condiciones Generales de Trabajo	2 Periodos al Año	Personal Sindicalizado y de confianza
Bono Sindical	Hasta 3,000.00	Por acuerdo de minuta sindical aprobados por el H. Ayuntamiento de Carmen	Quincenal	Personal Sindicalizado
Bono	Hasta 5,000.00	A solicitud por oficio y suficiencia presupuestaria	Quincenal	Personal Sindicalizado y de confianza
Gratificación Eventual	Hasta 1,000.00	A solicitud por oficio y suficiencia presupuestaria	Quincenal	Personal Sindicalizado y de confianza
Bono de Productividad	Un salario por cada día solicitado	A solicitud por oficio y suficiencia presupuestaria	Quincenal	Personal Sindicalizado y de confianza
Bono de Desempeño	Hasta 2,000.00	A solicitud por oficio y suficiencia presupuestaria	Quincenal	Personal Sindicalizado y de confianza

NOTA: LOS IMPORTES DE LAS PERCEPCIONES, DEDUCCIONES Y OTRAS PRESTACIONES PODRAN ESTAR SUJETOS AL INCREMENTO SALARIAL QUE SE AUTORICE EN BASE AL PRESUPUESTO, LAS CONDICIONES DE LAS LEYES APLICABLES A LA MATERIA LABORAL Y PARA EFECTO DE RETENCION DEL IMPUESTO SOBRE LA RENTA ASI COMO LAS APROBACIONES DERIVADAS DE LA MINUTA SINDICAL.

Artículo 21. El pago de gratificaciones y otras prestaciones estipuladas en el tabulador de puestos y salarios quincenales para el personal de confianza y sindicalizado estarán sujetas a disponibilidad presupuestal y se otorgará previa autorización de la Dirección General valorando el grado de responsabilidad, disponibilidad, colaboración, desempeño, tiempo, calidad y eficacia de acuerdo a las Condiciones Generales de Trabajo del H. Ayuntamiento de Carmen, hasta por tiempo indeterminado.

Artículo 22. El pago de Quinquenio o Estimulo de perseverancia y lealtad se establecerá de acuerdo a lo estipulado en el artículo 95 de las Condiciones Generales de Trabajo del H. Ayuntamiento de Carmen.

Artículo 23. EL pago de aguinaldo se realizará de acuerdo al artículo 46 fracción VIII de las Condiciones Generales de Trabajo del H. Ayuntamiento de Carmen, y la retención del impuesto gravable se efectuará de acuerdo a los importes que resulte del cálculo correspondiente.

Artículo 24. EL pago de prestaciones sindicales se efectuará de acuerdo a las fechas estipuladas en las minutas sindicales, y la retención del impuesto gravable se efectuará de acuerdo a los importes que resulte del cálculo correspondiente.

Artículo 25. Los acuerdos sindicales para el pago de prestaciones al personal sindicalizado el cual se aplicará supletoriamente en el DIF Carmen, se firmarán por las autoridades competentes municipales del H. Ayuntamiento de Carmen.

Artículo 26. El informe de estudios actuariales de Pensiones y jubilaciones de acuerdo a lo que establece la LDFEFM y LDFRHECM no se incluye en el presente proyecto toda vez que el total del personal que labora en el DIF Carmen pertenece al Régimen Patronal del H. Ayuntamiento tal como se estipula en el artículo décimo cuarto del acuerdo por el que se constituye formalmente el Sistema para el Desarrollo Integral de la Familia en el Municipio de Carmen que dice Los trabajadores del organismo estarán incorporados al régimen de seguridad social que corresponda a los trabajadores al servicio del H. Ayuntamiento de Carmen



SISTEMA PARA EL DESARROLLO INTEGRAL DE LA FAMILIA
PROYECTO DE PRESUPUESTO DE INGRESOS Y EGRESOS PARA EL
EJERCICIO FISCAL 2025

DE LAS ADQUISICIONES

Artículo 27. Para los efectos de los artículos 1, 23 y 33 de la ley de Adquisiciones, Arrendamientos y Prestaciones de Servicios relacionadas con Bienes Muebles del Estado, los montos máximos de adjudicación directa y de las adjudicaciones mediante invitación a cuando menos tres proveedores, que reúnan los requisitos a que dicha disposiciones se refieren, se aplicaran supletoriamente, de acuerdo a las bases establecidas en el artículo 31 del Presupuesto de Egresos del H. Ayuntamiento para el Ejercicio 2025, considerando los montos establecidos sin el Impuesto al Valor Agregado (IVA).

Adquisiciones, Arrendamientos y Prestaciones de Servicios		
Modalidad	Importe (pesos)	
	De	Hasta
Licitación Pública	1,500,001	En Adelante
Invitación a cuando menos tres proveedores	500,001	1,500,000
Adjudicación Directa	1	500,000

VIATICOS Y PASAJES

Artículo 28. Solo se autorizarán viáticos y pasajes cuando las Coordinaciones entreguen la justificación mediante solicitud de viáticos (formato de viáticos), de acuerdo al desarrollo de las funciones encomendadas, debiéndose reducir al mínimo la duración de las comisiones y cuidar que solo concurren los autorizados. Su otorgamiento se sustentará en criterios de austeridad y racionalidad presupuestaria y su ejercicio se realizará en función de las necesidades de los programas, metas y objetivos.

Las tarifas y cutas autorizadas para viáticos durante el ejercicio 2025 serán las aprobadas de acuerdo al siguiente tabulador de viáticos:

Niveles	Comisión menor de 24 Hs	Comisión mayor de 24 Hs
Dentro del Estado	\$ 300 (Alimentación)	\$ 400 (Alimentación)
		\$ 900 (Hospedaje)
Fuera del Estado	\$ 400 (Alimentación)	\$ 500 (Alimentación)
		\$ 900 (Hospedaje)
Península de Atasta	\$ 200 (Alimentación)	\$ 300 (Alimentación)
		\$ 400 (Hospedaje)
Junta Municipal de Sabancuy hasta la comisaría 18 de Marzo	\$ 200 (Alimentación)	\$ 300 (Alimentación)
		\$ 500 (Hospedaje)
De la Comisaría 18 de Marzo en adelante	\$ 300 (Alimentación)	\$ 400 (Alimentación)
		\$ 500 (Hospedaje)
Transporte Interno	\$ 50.00	\$ 50.00

Artículo 29. Tratándose de autoridades de primer nivel el importe de Alimentación y hospedaje se considerará de acuerdo con el lugar y estadía de la comisión.

Artículo 30. En caso de que la comisión se realice a otro estado los montos de la comisión serán considerados por el departamento de Dirección y Tesorería, tomando en cuenta su permanencia y lejanía del lugar.



SISTEMA PARA EL DESARROLLO INTEGRAL DE LA FAMILIA

PROYECTO DE PRESUPUESTO DE INGRESOS Y EGRESOS PARA EL EJERCICIO FISCAL 2025

Artículo 31. El importe de alimentación en comisiones por concepto de entrega de despensa será de 300.00 Son: (Trescientos pesos 00/100 M.N.) en general.

Artículo 32. Las tarifas por peaje serán las estipuladas por la autoridad competente.

Artículo 33. Las tarifas de pasajes comerciales quedan sujeto al costo comercial de boletos de autobuses y aviones en la fecha que se realice la comisión.

Artículo 34. El combustible se proporcionará de acuerdo con las necesidades y las cantidades necesarias para el cumplimiento de las comisiones.

Artículo 35. Tratándose de destinos en donde sea muy complicado conseguir documentos fiscales que acrediten el gasto y en el interior del municipio de Carmen, se comprobara con el recibo de gastos por comisiones y diligencias debidamente sellado por la junta, comisaria o agencia municipal donde haga constar la estadía en dicho lugar, a excepción del combustible y peaje que deberán comprobarse con documentos que reúnan los requisitos fiscales.

DE LA RACIONALIDAD

Artículo 36. En la gestión de Recursos Humanos.

- I. Los pagos de las remuneraciones a los servidores públicos del H. Ayuntamiento que laboran en el DIF Carmen, se apegarán, a los niveles establecidos en los tabuladores de sueldos o remuneraciones autorizadas en el presente presupuesto.
- II. No se pagará tiempo extraordinario a los servidores públicos de confianza y sindicalizado, en el caso, que por la naturaleza de las funciones se requiera prolongar la jornada de trabajo por causas plenamente justificadas, su aprobación dependerá de la disponibilidad presupuestaria correspondiente y de las políticas internas que, en materia de recursos humanos, se establezcan.
- III. Los servidores públicos podrán tener recategorizaciones dentro de la misma plaza, mejorando el nivel salarial por desempeño y responsabilidad.
- IV. Los servidores públicos podrán obtener ascensos de puestos, que impliquen mayor responsabilidad, jerarquía y nivel salarial únicamente cuando exista una plaza vacante.

Artículo 37. De la eficiencia, eficacia, economía y sustentabilidad del Gasto públicos.

- I. Las Coordinaciones del DIF Carmen, serán responsables de optimizar de manera eficiente los gastos de administración, sin detrimento del cumplimiento de cada uno de los programas a su cargo, asimismo de la adecuada utilización de los bienes y prestaciones de servicios del ámbito de su competencia; es obligación de los coordinadores de la estricta observancia de las disposiciones de racionalidad, austeridad y disciplina presupuestales, contenidas en el presente Capítulo.
- II. Las Coordinaciones del DIF Carmen, deberán coadyuvar para que el devengo y pago de las partidas presupuestales, se apeguen a lo dispuesto en la Ley General de Contabilidad Gubernamental. Asimismo, deberán establecer medidas que fomenten el ahorro por concepto de energía eléctrica, combustible, vehículos oficiales, teléfonos, agua potable, materiales de oficina, impresión y fotocopiado, inventarios, ocupación de espacios físicos, incluyéndose los renglones de gasto corriente y ser demostrables en los informes que presente cada titular en su ámbito de competencia, presentando la situación anterior y actual, para optimizar el gasto corriente en otras dependencias y entidades municipales;
- III. Las Coordinaciones del DIF Carmen apegadas al presupuesto de egresos serán las responsables de las erogaciones que se realicen por los conceptos que a continuación se indican, y se sujetarán a los siguientes criterios de racionalidad y disciplina presupuestaria:



SISTEMA PARA EL DESARROLLO INTEGRAL DE LA FAMILIA

PROYECTO DE PRESUPUESTO DE INGRESOS Y EGRESOS PARA EL EJERCICIO FISCAL 2025

- a. Servicios Telefónicos: El servicio telefónico se destinará exclusivamente para satisfacer las necesidades de carácter oficial, y en su uso se sustentará en criterios de racionalidad, austeridad y disciplina presupuestaria.
- b. Celulares: El uso del servicio de telefonía celular es exclusivo para las Coordinaciones de Dirección, Tesorería y Atención Ciudadana. Sólo se autorizará el servicio a personal de mandos superior que por sus funciones justifique la necesidad de su uso.
- c. Energía Eléctrica: Los responsables de cada área de trabajo deberán promover el óptimo aprovechamiento de la luz solar, motivando a su personal a racionalizar el uso de energía eléctrica.
- d. Fotocopiado: El uso de este servicio debe restringirse únicamente para asuntos de carácter oficial. Cada coordinación deberá llevar un control para su uso racional, evitando la reproducción total o parcial de documentos de carácter personal, así mismo hacer uso de papel reciclaje.
- e. Combustible: El área del Parque Vehicular deberán llevar control, del uso de su plantilla vehicular de las dotaciones de combustibles asignadas, utilizando exclusivamente para vehículos oficiales, tomando en cuenta las medidas de racionalidad y austeridad establecidas.
- f. Bienes Muebles: No se autorizará la adquisición de equipos de oficina fuera de presupuesto, o en su defecto deberá realizarse la transferencia presupuestal correspondiente sin que este afecte el presupuesto original.
- g. Materiales: Las coordinaciones deberán establecer medidas administrativas para abatir el gasto corriente procurando el uso racional de los materiales y suministros, los equipos y materiales, única y exclusivamente serán para uso oficial.
- h. Equipo De Cómputo: la adquisición de cómputo e Internet se realizará bajo criterios de racionalidad y compatibilidad con la infraestructura existente, de acuerdo al estricto análisis y supervisión de las especificaciones técnicas de los mismos que serán revisados y avalados por el Área de Tecnología de Información.
- i. Ayudas y Subsidios. Para el cumplimiento de los objetivos, el DIF Carmen podrá otorgar apoyos económicos de las partidas 4400 por el concepto de Ayudas Sociales a personas físicas o instituciones particulares sin fines de lucro u organismos de la sociedad civil que realicen sus funciones coadyuvando los objetivos de la Asistencia Social.

TRANSITORIOS

PRIMERO. El presente presupuesto surtirá sus efectos legales a partir del primero de enero de 2025, el cual estará vigente hasta el treinta y uno de diciembre de 2025.

SEGUNDO. Se autoriza a la Tesorería y Unidad Administrativa del DIF Carmen realizar las modificaciones necesarias derivado por los incrementos o reducciones en el subsidio municipal, apoyos extraordinarios y demás ingresos considerados, así como también las operaciones resultantes de convenios sindicales no consideradas en el presente presupuesto, el gasto relativo a sentencias, y resoluciones por autoridad competente, derivadas de actos administrativos, actos de fiscalización, y demás en la materia, procurando siempre mantener un equilibrio presupuestal.

TERCERO. Se deberán presentar para aprobación de la Honorable Junta Directiva del Organismo, las modificaciones y adiciones al presente Proyecto de Presupuesto de Ingresos y Egresos del Sistema para el Desarrollo Integral de la Familia para el Ejercicio 2025.

**CIUDAD DEL CARMEN, CAMPECHE, MEXICO
DICIEMBRE DE 2024**



SISTEMA PARA EL DESARROLLO INTEGRAL DE LA FAMILIA
PROYECTO DE PRESUPUESTO DE INGRESOS Y EGRESOS PARA EL
EJERCICIO FISCAL 2025

Anexo 1

Matrices de Indicadores para Resultados



SISTEMA PARA EL DESARROLLO INTEGRAL DE LA FAMILIA

PROYECTO DE PRESUPUESTO DE INGRESOS Y EGRESOS PARA EL EJERCICIO FISCAL 2025

Dependencia Responsable:	SISTEMA PARA EL DESARROLLO INTEGRAL DE LA FAMILIA EN EL MUNICIPIO DE CARMEN
PLAN MUNICIPAL DE DESARROLLO (EJES):	BIENESTAR Y JUSTICIA SOCIAL, BIENESTAR Y DESARROLLO SOSTENIBLE
OBJETIVO	ATENCIÓN A LA CIUDADANÍA
ESTRATEGIA	EDUCACIÓN SOCIAL
LÍNEAS DE ACCIÓN	DESARROLLO COMUNITARIO, PARTICIPACIÓN CIUDADANA, DERECHOS HUMANOS, EDUCACIÓN, SALUD, GRUPOS VULNERABLES ADULTO MAYOR
PROGRAMA PRESUPUESTARIO	Atención a Grupos Vulnerables, Cuidado de los Derechos Humanos, Centros de Desarrollo Comunitario, Centro Asistencial de Desarrollo Infantil, Centro de Asistencia Infantil Comunitario, Fomento a la Cultura Artesanal, Programa de Salud, Atención al Adulto Mayor, Cultura Arte y Tradiciones, Apoyo a la Casa Hogar, Apoyo al C.I.J., Servicios Generales, Programa de Raciones Alimenticias, Apoyo a Escuelas de Educación Especial, Comunidades Diferentes, Rendición de Cuentas, Transparencia de Gobierno.

MATRIZ DE INDICADORES PARA RESULTADOS (MIR)															
CONCEPTO	RESUMEN	INDICADORES			METAS							FUENTES DE INFORMACIÓN	MEDIOS DE VERIFICACIÓN	SUPUESTOS	
	NARRATIVO	INDICADOR	FÓRMULA	FRECUENCIA	UNIDAD DE MEDIDA	ORIGINAL	LÍNEA	PROGRAMADO 2025							TOTAL ANUAL
	(OBJETIVOS)				ANUAL	BASE	1ER TRIM	2DO TRIM	3ER TRIM	4TO TRIM	TOTAL ANUAL				
FIN	ALCANZAR Y ASEGURAR EL ACCESO DE TODA LA POBLACIÓN AL DESARROLLO SOCIAL, EN IGUALDAD DE CONDICIONES SOCIALES.	PORCENTAJE DE PROYECTOS REALIZADOS POR LA FAMILIA DIF CARMEN EN EL PRESENTE EJERCICIO	PROYECTOS PROGRAMADOS / PROYECTOS REALIZADOS*100	ANUAL	PORCENTAJE	100	2024	25	25	25	25	100	INFORMES, REPORTES, SOLICITUDES, POBLACIÓN EN GENERAL	CONSTANCIAS, PUBLICACIONES, EXPEDIENTES BITÁCORAS	LA CIUDADANÍA PARTICIPA DE MANERA ACTIVA Y OPORTUNA CON LAS INSTITUCIONES MOTIVADOS A MEJORAR SU CALIDAD DE VIDA
PROPOSITO	POSIBILITAR EL BIENESTAR SOCIAL PARA UNA MEJOR CALIDAD DE VIDA DE TODA LA POBLACIÓN CARMELITA EN CIRCUNSTANCIAS DE VULNERABILIDAD	PORCENTAJE DE PROYECTOS REALIZADOS EN BENEFICIO DEL MUNICIPIO DE CARMEN	PROYECTOS PROGRAMADOS / PROYECTOS REALIZADOS*100	ANUAL	PORCENTAJE	100	2025	25	25	25	25	100	INFORMES, REPORTES, SOLICITUDES, POBLACIÓN EN GENERAL	CONSTANCIAS, PUBLICACIONES, EXPEDIENTES BITÁCORAS	LOS GRUPOS VULNERABLES ACUDEN A LAS INSTITUCIONES CON CONFIANZA DE QUE RECIBIRÁN APOYOS
COMPONENTE	ASISTENCIA SOCIAL A PERSONAS EN ESTADO DE POBREZA Y MARGINACIÓN EN EL MUNICIPIO DE CARMEN	PORCENTAJE DE PROYECTOS REALIZADOS EN BENEFICIO DEL MUNICIPIO DE CARMEN	PROYECTOS PROGRAMADOS / PROYECTOS REALIZADOS*100	ANUAL	PORCENTAJE	100	2025	25	25	25	25	100	INFORMES, REPORTES, SOLICITUDES, POBLACIÓN EN GENERAL	CONSTANCIAS, PUBLICACIONES, EXPEDIENTES BITÁCORAS	LOS GRUPOS VULNERABLES ACUDEN A LAS INSTITUCIONES CON CONFIANZA DE QUE RECIBIRÁN APOYOS
ACTIVIDADES (DIRECCION)	DIRIGIR EL ORGANISMO PARA ALCANZAR LOS OBJETIVOS Y METAS DE CADA COORDINACIÓN.	EFICIENCIA	(ACCIONES DE DIRECCIÓN / ACCIONES PROGRAMADAS) *100	MENSUAL	PORCENTAJE	100	2025	25	25	25	25	100	INFORME, JUNTAS DIRECTIVAS	BASE DE DATOS Y EXPEDIENTES	LA DIRECCIÓN DEL DIF CARMEN SE ENCUENTRA ENCAMINADA AL CUMPLIMIENTO DE SUS OBJETIVOS
ACTIVIDADES (TESORERIA)	ADMINISTRAR Y SUMINISTRAR LOS RECURSOS HUMANOS, MATERIALES Y ECONÓMICOS NECESARIOS PARA EL FUNCIONAMIENTO ADECUADO DE TODAS LAS COORDINACIONES EN APEGO A LA NORMATIVIDAD VIGENTE EN LA MATERIA.	EFICIENCIA	(ACCIONES DE TESORERÍA PROGRAMADAS / ACCIONES DE TESORERÍA REALIZADAS) * 100	MENSUAL	PORCENTAJE	100	2025	25	25	25	25	100	NOMINA, PAGOS, COMPRAS, CONTABILIDAD, TRANSPARENCIA, INFORMÁTICA,	BASE DE DATOS Y EXPEDIENTES	LOS RECURSOS HUMANOS Y ECONÓMICOS SE ADMINISTRAN CON EFICIENCIA BASADOS EN RESULTADOS



SISTEMA PARA EL DESARROLLO INTEGRAL DE LA FAMILIA

PROYECTO DE PRESUPUESTO DE INGRESOS Y EGRESOS PARA EL EJERCICIO FISCAL 2025

Dependencia Responsable:	SISTEMA PARA EL DESARROLLO INTEGRAL DE LA FAMILIA EN EL MUNICIPIO DE CARMEN
PLAN MUNICIPAL DE DESARROLLO (EJES):	BIENESTAR Y JUSTICIA SOCIAL, BIENESTAR Y DESARROLLO SOSTENIBLE
OBJETIVO	ATENCIÓN A LA CIUDADANÍA
ESTRATEGIA	EDUCACIÓN SOCIAL
LÍNEAS DE ACCIÓN	DESARROLLO COMUNITARIO, PARTICIPACIÓN CIUDADANA, DERECHOS HUMANOS, EDUCACIÓN, SALUD, GRUPOS VULNERABLES ADULTO MAYOR
PROGRAMA PRESUPUESTARIO	Atención a Grupos Vulnerables, Cuidado de los Derechos Humanos, Centros de Desarrollo Comunitario, Centro Asistencial de Desarrollo Infantil, Centro de Asistencia Infantil Comunitario, Fomento a la Cultura Artesanal, Programa de Salud, Atención al Adulto Mayor, Cultura Arte y Tradiciones, Apoyo a la Casa Hogar, Apoyo al C.I.J., Servicios Generales, Programa de Raciones Alimenticias, Apoyo a Escuelas de Educación Especial, Comunidades Diferentes, Rendición de Cuentas, Transparencia de Gobierno.

MATRIZ DE INDICADORES PARA RESULTADOS (MIR)																
CONCEPTO	RESUMEN	INDICADOR	INDICADORES			UNIDAD DE MEDIDA	ORIGINAL ANUAL	LÍNEA BASE	METAS PROGRAMADO 2025					FUENTES DE INFORMACIÓN	MEDIOS DE VERIFICACIÓN	SUPUESTOS
	NARRATIVO (OBJETIVOS)		FÓRMULA	FRECUENCIA	1ER TRIM				2DO TRIM	3ER TRIM	4TO TRIM	TOTAL ANUAL				
ACTIVIDADES (ARRECIFE)	SERVICIO DE RACIONES ALIMENTARIAS PARA LOS INTERNOS DE CASA MECED ARRECIFE	INSPECCIÓN Y SUMINISTRO DE LOS ALIMENTOS			TRIMESTRAL	RACIONES POR MENOR	18.360	2025	4.590	4.590	4.590	4.590	18.360	AUDITORIAS REPORTE DE COCINA DE ARRECIFE	BASE DE DATOS Y EXPEDIENTES	LOS ADOLESCENTES ALBERGADOS RECIBEN LA ALIMENTACIÓN: DESAYUNO, ALMUERZO Y CENA DIARIAMENTE.
ACTIVIDADES (ARRECIFE)	ATENCIÓN INTEGRAL DE ADOLESCENTES EN SITUACIÓN VULNERABLE, EN EL CENTRO ASISTENCIAL CASA MECED-ARRECIFE RECIBEN (SERVICIOS DE SALUD, ROPA, VESTIDO, ACTIVIDADES DIVERSAS, DEPORTIVAS, RECREATIVAS, FORMATIVAS, PEDAGÓGICAS Y VISITAS FAMILIARES.)	(TRES RACIONES DIARIAS POR INTERNO)	(RACIONES SERVIDAS / NÚMERO DE INTERNOS)		TRIMESTRAL	PORCENTAJE DE PERSONAS	16	2025	16	16	16	16	16	EXPEDIENTES DE INTERNOS	BASE DE DATOS Y EXPEDIENTES	LAS AUTORIDADES COMPETENTES CANALIZAN A LOS ADOLESCENTES CUANDO SE ENCUENTRAN EN SITUACIÓN VULNERABLE Y EL ALBERGUE PROPORCIONA ATENCIÓN MULTIDISCIPLINARIA GARANTIZANDO EL ADECUADO DESARROLLO PSICOSOCIAL.
ACTIVIDADES (ÁREA EDUCATIVA)	SERVIR ALIMENTOS DIARIOS A MENORES EN EDAD DE LACTANTES, MATERNAL Y PREESCOLAR DE LOS CADI Y CAIC (DESAYUNO, COLACIÓN Y COMIDA)	INSPECCIÓN EN LA ATENCIÓN SALVAGUARDANDO LA INTEGRIDAD DE LOS ADOLESCENTES EN RESGUARDO EN CASA MECED.	(NÚMERO DE INTERNOS ATENDIDOS / NÚMERO DE INTERNOS ESPERADOS EN PROGRAMA) * 100		TRIMESTRAL	PORCENTAJE	174.000	2025	50.000	49.000	30.500	44.500	174.000	REPORTE DE ALTAS Y BAJAS		LOS PADRES PAGAN EN TIEMPO Y FORMA SUS CUOTAS POR CONCEPTO DE COLEGIATURAS EN LOS CENTROS EDUCATIVOS CADI Y CAIC.
ACTIVIDADES (ÁREA EDUCATIVA)	ATENCIÓN DE MENORES EN EDAD LACTANTES, MATERNAL Y PREESCOLAR EN LOS CADI Y CAIC BRINDÁNDOLES UN ESPACIO EDUCATIVO DE	EFICIENCIA DE RACIONES SERVIDAS EN LOS CENTROS CADI Y	(RACIONES SERVIDAS EN LOS CENTROS CADI-CAIC / RACIONES SERVIDAS EN LOS CENTROS CADI-CAIC		TRIMESTRAL	PORCENTAJE	500	2025	515	515	515	515	500	REPORTE DE ASISTENCIA	BASE DE DATOS Y EXPEDIENTES	LA CIUDADANÍA EN EDAD ECONÓMICAMENTE ACTIVA



SISTEMA PARA EL DESARROLLO INTEGRAL DE LA FAMILIA
PROYECTO DE PRESUPUESTO DE INGRESOS Y EGRESOS PARA EL
EJERCICIO FISCAL 2025

Dependencia Responsable:	SISTEMA PARA EL DESARROLLO INTEGRAL DE LA FAMILIA EN EL MUNICIPIO DE CARMEN
PLAN MUNICIPAL DE DESARROLLO (EJES):	BIENESTAR Y JUSTICIA SOCIAL, BIENESTAR Y DESARROLLO SOSTENIBLE
OBJETIVO	ATENCIÓN A LA CIUDADANÍA
ESTRATEGIA	EDUCACIÓN SOCIAL
LÍNEAS DE ACCIÓN	DESARROLLO COMUNITARIO, PARTICIPACIÓN CIUDADANA, DERECHOS HUMANOS, EDUCACIÓN, SALUD, GRUPOS VULNERABLES ADULTO MAYOR
PROGRAMA PRESUPUESTARIO	Atención a Grupos Vulnerables, Cuidado de los Derechos Humanos, Centros de Desarrollo Comunitario, Centro Asistencial de Desarrollo Infantil, Centro de Asistencia Infantil Comunitario, Fomento a la Cultura Artesanal, Programa de Salud, Atención al Adulto Mayor, Cultura Arte y Tradiciones, Apoyo a la Casa Hogar, Apoyo al C.I.J., Servicios Generales, Programa de Raciones Alimenticias, Apoyo a Escuelas de Educación Especial, Comunidades Diferentes, Rendición de Cuentas, Transparencia de Gobierno.

MATRIZ DE INDICADORES PARA RESULTADOS (MIR)																
CONCEPTO	RESUMEN	INDICADOR	INDICADORES			UNIDAD DE MEDIDA	ORIGINAL ANUAL	LÍNEA BASE	METAS PROGRAMADO 2025					FUENTES DE INFORMACIÓN	MEDIOS DE VERIFICACIÓN	SUPUESTOS
	NARRATIVO		FÓRMULA	FRECUENCIA	1ER TRIM				2DO TRIM	3ER TRIM	4TO TRIM	TOTAL ANUAL				
	(OBJETIVOS)															
	CALIDAD, CON ATENCIÓN INTEGRAL Y TALLERES PARA PADRES	CAIC CON RESPECTO AL AÑO ANTERIOR	EN EL AÑO ANTERIOR) * 100										DE LOS ALUMNOS		QUE SON MADRES, SE INTERESAN EN SERVICIOS EDUCATIVOS A FIN DE MEJORAR LA CALIDAD DE VIDA DE SUS FAMILIAS EMPLEÁNDOSE FORMALMENTE.	
ACTIVIDADES (ÁREA EDUCATIVA)	ATENCIÓN INTEGRAL A NIÑAS, NIÑOS Y TALLERES PARA PADRES	TOTAL DE NIÑOS INSCRITOS	(TOTAL DE MENORES BENEFICIADOS REAL/TOTAL DE MENORES BENEFICIADOS PROGRAMADOS)*100	TRIMESTRAL	PORCENTAJE	1,650	2025	400	400	450	400	1,650	FICHA DE INSCRIPCIÓN	BASE DE DATOS Y EXPEDIENTES	LOS ALUMNOS Y PADRES DE FAMILIA QUE AHÍ TIENEN A SUS HIJOS INSCRITOS RECIBEN ATENCIÓN INTEGRAL Y REQUIEREN EL APOYO DE PSICOLOGÍA Y FISIOTERAPIA	
ACTIVIDADES (ÁREA EDUCATIVA)	ATENCIÓN INTEGRAL A NIÑAS, NIÑOS Y TALLERES PARA PADRES	TOTAL DE NIÑAS, NIÑOS Y PADRES	(TOTAL DE PERSONAS BENEFICIADAS REAL/TOTAL DE PERSONAS BENEFICIADAS PROGRAMADAS)*100	TRIMESTRAL	PORCENTAJE	1,300	2025	300	300	350	350	1,300	REPORTE DE ASISTENCIA		LOS ALUMNOS Y PADRES DE FAMILIA QUE AHÍ TIENEN A SUS HIJOS INSCRITOS RECIBEN ATENCIÓN INTEGRAL Y REQUIEREN EL APOYO DE PSICOLOGÍA Y FISIOTERAPIA	
ACTIVIDADES (ÁREA EDUCATIVA)	PADRES Y MADRES TRABAJADORES BENEFICIADOS CON ESTE PROGRAMA	TOTAL DE SESIONES Y/O TALLERES	(TOTAL DE SESIONES Y/O TALLERES REAL/TOTAL DE SESIONES Y/O TALLERES PROGRAMADOS)*100	TRIMESTRAL	PORCENTAJE	2,000	2025	500	500	500	500	2,000	FORMATO DE REPORTE TRIMESTRAL	BASE DE DATOS Y EXPEDIENTES	LA CIUDADANÍA EN EDAD ECONÓMICAMENTE ACTIVA QUE SON MADRES, SE INTERESAN EN	



SISTEMA PARA EL DESARROLLO INTEGRAL DE LA FAMILIA
PROYECTO DE PRESUPUESTO DE INGRESOS Y EGRESOS PARA EL
EJERCICIO FISCAL 2025

Dependencia Responsable:	SISTEMA PARA EL DESARROLLO INTEGRAL DE LA FAMILIA EN EL MUNICIPIO DE CARMEN
PLAN MUNICIPAL DE DESARROLLO (EJES):	BIENESTAR Y JUSTICIA SOCIAL, BIENESTAR Y DESARROLLO SOSTENIBLE
OBJETIVO	ATENCIÓN A LA CIUDADANÍA
ESTRATEGIA	EDUCACIÓN SOCIAL
LÍNEAS DE ACCIÓN	DESARROLLO COMUNITARIO, PARTICIPACIÓN CIUDADANA, DERECHOS HUMANOS, EDUCACIÓN, SALUD, GRUPOS VULNERABLES ADULTO MAYOR
PROGRAMA PRESUPUESTARIO	Atención a Grupos Vulnerables, Cuidado de los Derechos Humanos, Centros de Desarrollo Comunitario, Centro Asistencial de Desarrollo Infantil, Centro de Asistencia Infantil Comunitario, Fomento a la Cultura Artesanal, Programa de Salud, Atención al Adulto Mayor, Cultura Arte y Tradiciones, Apoyo a la Casa Hogar, Apoyo al C.I.J., Servicios Generales, Programa de Raciones Alimenticias, Apoyo a Escuelas de Educación Especial, Comunidades Diferentes, Rendición de Cuentas, Transparencia de Gobierno.

MATRIZ DE INDICADORES PARA RESULTADOS (MIR)															
CONCEPTO	RESUMEN	INDICADORES			METAS							FUENTES DE INFORMACIÓN	MEDIOS DE VERIFICACIÓN	SUPUESTOS	
	NARRATIVO	INDICADOR	FÓRMULA	FRECUENCIA	UNIDAD DE MEDIDA	ORIGEN ANUAL	LÍNEA BASE	PROGRAMADO 2025				TOTAL ANUAL			
	(OBJETIVOS)						1ER TRIM	2DO TRIM	3ER TRIM	4TO TRIM					
															SERVICIOS EDUCATIVOS A FIN DE MEJORAR LA CALIDAD DE VIDA DE SUS FAMILIAS EMPLEÁNDOSE FORMALMENTE
ACTIVIDADES (INAPAM)	IMPARTICIÓN DE TALLERES DE TERAPIA FÍSICA Y OCUPACIONAL, ASÍ COMO DANZA.	TOTAL DE PADRES Y MADRES TRABAJADORES BENEFICIADOS	(TOTAL DE PADRES Y MADRES BENEFICIADOS REAL/TOTAL DE BENEFICIADOS PROGRAMADOS)*100	TRIMESTRAL	PORCENTAJE	1,500	2025	110	124	130	120	484	REPORTE TRIMESTRAL DE LOS TALLERES REALIZADOS	BASE DE DATOS Y EXPEDIENTES	LOS FAMILIARES DE LOS ADULTOS MAYORES FACILITAN LA PARTICIPACIÓN DE ESTOS EN LAS ACTIVIDADES QUE OFRECEN LOS TALLERES DE TERAPIA OCUPACIONAL, FÍSICA Y DANZA.
ACTIVIDADES (INAPAM)	REALIZACIÓN DE FESTEJOS DIVERSOS, (FESTIVALES, CONVIVIOS, CUMPLEAÑOS, ETC) PARA EL ADULTO MAYOR	EFICIENCIA EN LOS TALLERES REALIZADOS	(NÚMERO DE TALLERES REALIZADOS / NÚMERO DE TALLERES PROGRAMADOS EN EL AÑO) * 100	TRIMESTRAL	PORCENTAJE	35	2025	10	10	10	6	36	FICHA DE INSCRIPCIÓN Y FORMATO EXTERNO SEMESTRAL	BASE DE DATOS Y EXPEDIENTES	LA SALUD DE LOS ADULTOS MAYORES LES PERMITE PARTICIPAR ACTIVAMENTE Y CON ALEGRIA EN LOS FESTEJOS DIVERSOS.
ACTIVIDADES (INAPAM)	CREDENCIALIZACIÓN DE INAPAM	EFICIENCIA EN LA PARTICIPACIÓN DE LOS ADULTOS MAYORES EN LOS FESTEJOS	(FESTIVALES REALIZADOS/ FESTIVALES PROGRAMADOS) * 100	TRIMESTRAL	PORCENTAJE	3,700	2025	6	6	6	6	24	REPORTE DIARIO DE TALLERES REALIZADOS	BASE DE DATOS Y EXPEDIENTES	LOS ADULTOS MAYORES DEL MUNICIPIO DE CARMEN ACUDEN A LAS INSTALACIONES DEL INAPAM, CON LA DOCUMENTACIÓN NECESARIA PARA EL TRÁMITE DE



SISTEMA PARA EL DESARROLLO INTEGRAL DE LA FAMILIA
PROYECTO DE PRESUPUESTO DE INGRESOS Y EGRESOS PARA EL
EJERCICIO FISCAL 2025

Dependencia Responsable:	SISTEMA PARA EL DESARROLLO INTEGRAL DE LA FAMILIA EN EL MUNICIPIO DE CARMEN
PLAN MUNICIPAL DE DESARROLLO (EJES):	BIENESTAR Y JUSTICIA SOCIAL, BIENESTAR Y DESARROLLO SOSTENIBLE
OBJETIVO	ATENCIÓN A LA CIUDADANÍA
ESTRATEGIA	EDUCACIÓN SOCIAL
LÍNEAS DE ACCIÓN	DESARROLLO COMUNITARIO, PARTICIPACIÓN CIUDADANA, DERECHOS HUMANOS, EDUCACIÓN, SALUD, GRUPOS VULNERABLES ADULTO MAYOR
PROGRAMA PRESUPUESTARIO	Atención a Grupos Vulnerables, Cuidado de los Derechos Humanos, Centros de Desarrollo Comunitario, Centro Asistencial de Desarrollo Infantil, Centro de Asistencia Infantil Comunitario, Fomento a la Cultura Artesanal, Programa de Salud, Atención al Adulto Mayor, Cultura Arte y Tradiciones, Apoyo a la Casa Hogar, Apoyo al C.I.J., Servicios Generales, Programa de Raciones Alimenticias, Apoyo a Escuelas de Educación Especial, Comunidades Diferentes, Rendición de Cuentas, Transparencia de Gobierno.

MATRIZ DE INDICADORES PARA RESULTADOS (MIR)

CONCEPTO	RESUMEN	INDICADORES			METAS							FUENTES DE INFORMACIÓN	MEDIOS DE VERIFICACIÓN	SUPUESTOS	
	NARRATIVO	INDICADOR	FÓRMULA	FRECUENCIA	UNIDAD DE MEDIDA	ORIGINAL ANUAL	LÍNEA BASE	PROGRAMADO 2025							TOTAL ANUAL
	(OBJETIVOS)						1ER TRIM	2DO TRIM	3ER TRIM	4TO TRIM					
ACTIVIDADES (PRODIFNNA)	OTORGAMIENTO DE BECAS ACADÉMICAS PARA JÓVENES DESTACADOS DE ESCASOS RECURSOS POR MEDIO DE APOYOS ESTATALES Y MUNICIPALES	EFICIENCIA EN LA ENTREGA DE CREDENCIALES	(SOLICITUD DE CREDENCIALES/ NUMERO DE CREDENCIALES OTORGADAS)	TRIMESTRAL	PORCENTAJE	100	2025		50		50	100	REPORTE DE ASISTENCIA A FESTEJOS DIVERSOS REALIZADOS	BASE DE DATOS Y EXPEDIENTES	LOS JÓVENES CARMELITAS ACUDEN A LAS INSTITUCIONES PARA CUBRIR CON LA DOCUMENTACIÓN QUE SE REQUIERE AL SOLICITAR UNA BECA
ACTIVIDADES (PRODIFNNA)	IMPARTICIÓN DE PLATICAS, SESIONES, TALLERES Y CURSOS CON TEMAS DIVERSOS: TALLER DE PADRES, DERECHOS DE LA NIÑEZ, CONDUCTAS PREVENTIVAS EN ESCUELAS, PREVENCIÓN DE EMBARAZO EN ADOLESCENTES, MALTRATO INFANTIL, ESI, TRATA DE PERSONAS, PANDILLA HAVI Y TRABAJO INFANTIL	PORCENTAJE DE JÓVENES BENEFICIADOS CON EL PROGRAMA	(NÚMERO DE BECAS OTORGADAS / NUMERO DE BECAS OTORGADAS EL AÑO ANTERIOR) * 100	TRIMESTRAL	PORCENTAJE	486	2025	120	130	85	151	486	FORMATO DE SOLICITUD DE CREDENCIALES	BASE DE DATOS Y EXPEDIENTES	LOS DIRECTIVOS DE ESCUELAS, INSTITUCIONES Y PADRES DE FAMILIA DE LA COMUNIDAD, SE INTERESAN EN ABRIR ESPACIOS EN LOS QUE SE PUEDA DIALOGAR SOBRE TEMAS DE INTERES DE NIÑOS, NIÑAS Y ADOLESCENTES
ACTIVIDADES (PRODIFNNA)	ACTIVIDADES LÚDICAS, DIDÁCTICAS Y FORMATIVAS	EFICIENCIA EN LA ORGANIZACIÓN DE PLATICAS, SESIONES, TALLERES Y CURSOS PREVENCIÓN DE CONDUCTAS DE RIESGO ENTRE LOS NIÑOS Y JÓVENES DEL MUNICIPIO	(PLATICAS, SESIONES, TALLERES Y CURSOS REALIZADAS / PLATICAS, SESIONES, TALLERES Y CURSOS REALIZADAS/ PROGRAMADAS) * 100	TRIMESTRAL	PORCENTAJE	5,300	2025	1,500	1,500	1,300	1,000	5,300	REPORTE DE CREDENCIALIZACIÓN	BASE DE DATOS Y EXPEDIENTES	LOS PADRES DE FAMILIA IMPULSAN LA FORMACIÓN DE SUS HIJOS EN ACTIVIDADES LÚDICAS, DIDÁCTICAS Y FORMATIVAS
ACTIVIDADES (PRODIFNNA)	DISTRIBUCIÓN DE MATERIAL DIDÁCTICO Y EDUCATIVO SOBRE LAS DIFERENTES TEMÁTICAS PARA LA PREVENCIÓN DE CONDUCTAS DE RIESGO ENTRE LOS NIÑOS, NIÑAS Y ADOLESCENTES	PORCENTAJE DE LA PARTICIPACIÓN EN ACTIVIDADES LÚDICAS,	(PARTICIPACIÓN DE NIÑOS, NIÑAS Y ADOLESCENTES/ NIÑOS, NIÑAS Y ADOLESCENTES	TRIMESTRAL	PORCENTAJE	430	2025	100	100	100	130	430	DOCUMENTACIÓN DE BECAS OTORGADAS.	BASE DE DATOS Y EXPEDIENTES	LA CIUDADANÍA SE INTERESA EN INFORMARSE SOBRE TEMAS PARA LA



SISTEMA PARA EL DESARROLLO INTEGRAL DE LA FAMILIA

PROYECTO DE PRESUPUESTO DE INGRESOS Y EGRESOS PARA EL EJERCICIO FISCAL 2025

Dependencia Responsable:	SISTEMA PARA EL DESARROLLO INTEGRAL DE LA FAMILIA EN EL MUNICIPIO DE CARMEN
PLAN MUNICIPAL DE DESARROLLO (EJES):	BIENESTAR Y JUSTICIA SOCIAL, BIENESTAR Y DESARROLLO SOSTENIBLE
OBJETIVO	ATENCIÓN A LA CIUDADANÍA
ESTRATEGIA	EDUCACIÓN SOCIAL
LÍNEAS DE ACCIÓN	DESARROLLO COMUNITARIO, PARTICIPACIÓN CIUDADANA, DERECHOS HUMANOS, EDUCACIÓN, SALUD, GRUPOS VULNERABLES ADULTO MAYOR
PROGRAMA PRESUPUESTARIO	Atención a Grupos Vulnerables, Cuidado de los Derechos Humanos, Centros de Desarrollo Comunitario, Centro Asistencial de Desarrollo Infantil, Centro de Asistencia Infantil Comunitario, Fomento a la Cultura Artesanal, Programa de Salud, Atención al Adulto Mayor, Cultura Arte y Tradiciones, Apoyo a la Casa Hogar, Apoyo al C.I.J., Servicios Generales, Programa de Raciones Alimenticias, Apoyo a Escuelas de Educación Especial, Comunidades Diferentes, Rendición de Cuentas, Transparencia de Gobierno.

MATRIZ DE INDICADORES PARA RESULTADOS (MIR)															
CONCEPTO	RESUMEN	INDICADORES			METAS							FUENTES DE INFORMACIÓN	MEDIOS DE VERIFICACIÓN	SUPUESTOS	
	NARRATIVO	INDICADOR	FÓRMULA	FRECUENCIA	UNIDAD DE MEDIDA	ORIGINAL ANUAL	LÍNEA BASE	PROGRAMADO 2025							
	(OBJETIVOS)						1ER TRIM	2DO TRIM	3ER TRIM	4TO TRIM	TOTAL ANUAL				
		DIDÁCTICAS Y FORMATIVAS	PROGRAMADOS A PARTICIPAR) * 100												PREVENCIÓN DE CONDUCTAS DE RIESGO ENTRE NIÑOS, NIÑAS Y ADOLESCENTES
ACTIVIDADES (COMDIS)	IMPARTICIÓN DE TERAPIA FÍSICA DE REHABILITACIÓN	EFICACIA EN LA DIVULGACIÓN EL MATERIAL DE IMPACTO	(MATERIAL DIDÁCTICO DISTRIBUIDO REAL / MATERIAL DISTRIBUIDO PROGRAMADO * 100	TRIMESTRAL	PORCENTAJE	724	2025	235	190	175	124	724	EXPEDIENTE DEL SEGUIMIENTO DE TRABAJO SOCIAL DE CADA BECARIO		LAS PERSONAS QUE ACUDEN A SOLICITAR TERAPIA, CUENTAN CON DIAGNÓSTICO MÉDICO Y ACUDEN CON REGULARIDAD PARA SU MEJORÍA
ACTIVIDADES (COMDIS)	IMPARTICIÓN DE ESTIMULACIÓN TEMPRANA	EFICIENCIA DE LAS TERAPIAS FÍSICAS	(NÚMERO DE PERSONAS BENEFICIADAS CON TERAPIAS / NÚMERO DE PERSONAS BENEFICIADAS PROGRAMADAS CON TERAPIAS) * 100	TRIMESTRAL	PORCENTAJE	0	2025	0	0	0	0	0	INFORMES DE CAMPO SUPERVISIÓN DE ACTAS DE VISITAS A ESCUELAS Y COLONIAS. LISTAS DE ASISTENCIA	BASE DE DATOS Y EXPEDIENTES	LOS PADRES DE FAMILIA SE INTERESAN E INSCRIBEN A TERAPIAS DE ESTIMULACIÓN TEMPRANA COMO PARTE DEL DESARROLLO DE SUS MENORES DE 1 AÑO DE EDAD
ACTIVIDADES (COMDIS)	EVENTOS COMDIS CARNAVAL DE PERSONAS CON DISCAPACIDAD , JORNADAS MUNICIPALES DE DISCAPACIDAD Y EVENTOS CONMEMORATIVOS.	EFICIENCIA DE LAS TERAPIAS DE ESTIMULACIÓN TEMPRANA	(NÚMERO DE PERSONAS BENEFICIADAS / NÚMERO DE PERSONAS BENEFICIADAS PROGRAMADAS) * 100	TRIMESTRAL	PORCENTAJE	2	2025	1	0	0	1	2	REGISTRO DE ASISTENCIA EN ACTIVIDADES	BASE DE DATOS Y EXPEDIENTES	PARTICIPACIÓN ACTIVA DE GRUPOS DE PERSONAS CON ALGUNA DISCAPACIDAD APOYADAS POR SUS FAMILIA
ACTIVIDADES (COMDIS)	CAMPAÑAS DE CONCIENCIACIÓN Y SENSIBILIZACIÓN	EFICIENCIA EN LAS CAMPAÑAS REALIZADAS	(CAMPAÑAS REALIZADAS / CAMPAÑAS PROGRAMADAS A PARTICIPAR) * 100	TRIMESTRAL	PORCENTAJE	1,455	2025	380	409	443	223	1,455	INVENTARIO DE MATERIAL DISTRIBUIDO	PROPAGANDA PUBLICIDAD	LAS CAMPAÑAS SE REALIZAN DE ACUERDO BENEFICIANDO A LAS PERSONAS INSCRITAS



SISTEMA PARA EL DESARROLLO INTEGRAL DE LA FAMILIA

PROYECTO DE PRESUPUESTO DE INGRESOS Y EGRESOS PARA EL EJERCICIO FISCAL 2025

Dependencia Responsable:	SISTEMA PARA EL DESARROLLO INTEGRAL DE LA FAMILIA EN EL MUNICIPIO DE CARMEN
PLAN MUNICIPAL DE DESARROLLO (EJES):	BIENESTAR Y JUSTICIA SOCIAL, BIENESTAR Y DESARROLLO SOSTENIBLE
OBJETIVO	ATENCIÓN A LA CIUDADANÍA
ESTRATEGIA	EDUCACIÓN SOCIAL
LÍNEAS DE ACCIÓN	DESARROLLO COMUNITARIO, PARTICIPACIÓN CIUDADANA, DERECHOS HUMANOS, EDUCACIÓN, SALUD, GRUPOS VULNERABLES ADULTO MAYOR
PROGRAMA PRESUPUESTARIO	Atención a Grupos Vulnerables, Cuidado de los Derechos Humanos, Centros de Desarrollo Comunitario, Centro Asistencial de Desarrollo Infantil, Centro de Asistencia Infantil Comunitario, Fomento a la Cultura Artesanal, Programa de Salud, Atención al Adulto Mayor, Cultura Arte y Tradiciones, Apoyo a la Casa Hogar, Apoyo al C.I.J., Servicios Generales, Programa de Raciones Alimenticias, Apoyo a Escuelas de Educación Especial, Comunidades Diferentes, Rendición de Cuentas, Transparencia de Gobierno.

MATRIZ DE INDICADORES PARA RESULTADOS (MIR)

CONCEPTO	RESUMEN	INDICADORES			METAS							FUENTES DE INFORMACIÓN	MEDIOS DE VERIFICACIÓN	SUPUESTOS	
	NARRATIVO	INDICADOR	FÓRMULA	FRECUENCIA	UNIDAD DE	ORIGIN	LÍNEA	PROGRAMADO 2025							
	(OBJETIVOS)				MEDIDA	ANUAL	BASE	1ER TRIM	2DO TRIM	3ER TRIM	4TO TRIM				
ACTIVIDADES (COMDIS)	CAMPAÑAS DE AUXILIARES AUDITIVOS, JORNADAS MUNICIPALES DE DISCAPACIDAD, EVENTOS CONMEMORATIVOS	EFICIENCIA EN LA PARTICIPACIÓN DE LAS PERSONAS CON DISCAPACIDAD EN LOS DIFERENTES EVENTOS COMDIS	(PERSONAS CON DISCAPACIDAD PARTICIPANTES / PERSONAS CON DISCAPACIDAD PROGRAMADAS A PARTICIPAR) * 100	TRIMESTRAL	PORCENTAJE	4	2025	1	1	1	1	4	INVENTARIO DE MATERIAL DISTRIBUIDO	BASE DE DATOS Y EXPEDIENTES	LAS CAMPAÑAS SE REALIZAN DE ACUERDO BENEFICIANDO A LAS PERSONAS INSCRITAS
ACTIVIDADES (COMDIS)	CANALIZACIONES A: CENTRO DE SALUD, SEGURIDAD PÚBLICA, PROTECCIÓN CIVIL, INTEGRACIÓN EDUCATIVA, INTEGRACIÓN LABORAL, ASOCIACIONES CIVILES, APOYO DESCUENTO ADO. PARA PERSONAS CON DISCAPACIDAD.	EFICIENCIA EN LA PARTICIPACIÓN DE LAS PERSONAS CON DISCAPACIDAD EN LOS DIFERENTES EVENTOS COMDIS	(PERSONAS CON DISCAPACIDAD PARTICIPANTES / PERSONAS CON DISCAPACIDAD PROGRAMADAS A PARTICIPAR) * 100	TRIMESTRAL	PORCENTAJE	144	2025	50	40	32	22	144	REPORTES TRIMESTRALES PARA POA	BASE DE DATOS Y EXPEDIENTES	PARTICIPACIÓN ACTIVA DE GRUPOS DE PERSONAS CON ALGUNA DISCAPACIDAD APOYADAS POR SUS FAMILIA
ACTIVIDADES (COMDIS)	CREDECIALIZACIÓN DE PERSONAS CON DISCAPACIDAD	EFICIENCIA EN ATENCIÓN A LAS PERSONAS	(TOTAL DE PERSONAS QUE SOLICITAN TERAPIAS/ CANTIDAD DE PERSONAS ATENDIDAS) * 100	TRIMESTRAL	PORCENTAJE	90	2025	35	22	20	13	90	REPORTE DE RECIBOS OTORGADOS	BASE DE DATOS Y EXPEDIENTES	LAS PERSONAS CON DISCAPACIDAD DEL MUNICIPIO DE CARMEN ACUDEN A LAS INSTALACIONES DE COMDIS, CON LA DOCUMENTACIÓN NECESARIA PARA EL TRAMITE DE CREDECIALIZACIÓN
ACTIVIDADES (COMDIS)	REALIZACIÓN DE TRAMITES PARA DISTINTO VEHICULAR COMO PARTE DE LA CAMPAÑA MUNICIPAL "SI TE CUESTA RESPETAR, PONTE EN MI LUGAR".	EFICIENCIA EN LA ENTREGA DE CREDECIALES	(CREDECIALES ENTREGADAS/ CREDECIALES PROGRAMADAS) *100	TRIMESTRAL	PORCENTAJE	0	2025	0	0	0	0	0	REPORTE DE ASISTENTES A TERAPIAS	BASE DE DATOS Y EXPEDIENTES	LAS PERSONAS CON DISCAPACIDAD DEL MUNICIPIO DE CARMEN ACUDEN A LAS INSTALACIONES DE COMDIS, CON LA DOCUMENTACIÓN NECESARIA PARA EL



SISTEMA PARA EL DESARROLLO INTEGRAL DE LA FAMILIA

PROYECTO DE PRESUPUESTO DE INGRESOS Y EGRESOS PARA EL EJERCICIO FISCAL 2025

Dependencia Responsable:	SISTEMA PARA EL DESARROLLO INTEGRAL DE LA FAMILIA EN EL MUNICIPIO DE CARMEN
PLAN MUNICIPAL DE DESARROLLO (EJES):	BIENESTAR Y JUSTICIA SOCIAL, BIENESTAR Y DESARROLLO SOSTENIBLE
OBJETIVO	ATENCIÓN A LA CIUDADANÍA
ESTRATEGIA	EDUCACIÓN SOCIAL
LÍNEAS DE ACCIÓN	DESARROLLO COMUNITARIO, PARTICIPACIÓN CIUDADANA, DERECHOS HUMANOS, EDUCACIÓN, SALUD, GRUPOS VULNERABLES ADULTO MAYOR
PROGRAMA PRESUPUESTARIO	Atención a Grupos Vulnerables, Cuidado de los Derechos Humanos, Centros de Desarrollo Comunitario, Centro Asistencial de Desarrollo Infantil, Centro de Asistencia Infantil Comunitario, Fomento a la Cultura Artesanal, Programa de Salud, Atención al Adulto Mayor, Cultura Arte y Tradiciones, Apoyo a la Casa Hogar, Apoyo al C.I.J., Servicios Generales, Programa de Raciones Alimenticias, Apoyo a Escuelas de Educación Especial, Comunidades Diferentes, Rendición de Cuentas, Transparencia de Gobierno.

MATRIZ DE INDICADORES PARA RESULTADOS (MIR)																
CONCEPTO	RESUMEN	INDICADOR	INDICADORES			UNIDAD DE MEDIDA	ORIGINAL ANUAL	LÍNEA BASE	METAS PROGRAMADO 2025					FUENTES DE INFORMACIÓN	MEDIOS DE VERIFICACIÓN	SUPUESTOS
	NARRATIVO		FÓRMULA	FRECUENCIA	1ER TRIM				2DO TRIM	3ER TRIM	4TO TRIM	TOTAL ANUAL				
	(OBJETIVOS)															
																TRAMITE DE ENGOMADO
ACTIVIDADES (COMDIS)	PROGRAMA CARRIL ROSA TERAPIAS ACUÁTICAS.	EFICIENCIA EN LA ATENCIÓN DE TRAMITES	(TRAMITES REALIZADOS/ TRAMITES TERMINADOS) * 100	TRIMESTRAL	PORCENTAJE	0	2025	0	0	0	0	0	0	REPORTE DE ASISTENCIA A EVENTOS DIVERSOS DE COMDIS QUE SE REALIZAN	BASE DE DATOS Y EXPEDIENTES	LAS PERSONAS CON DISCAPACIDAD DEL MUNICIPIO DE CARMEN ACUDEN A SUS TERAPIAS
ACTIVIDADES (COMDIS)	PLAYITA INCLUSIVA ESPACIOS PÚBLICOS ADAPTADOS PARA PERSONAS CON DISCAPACIDAD Y SUS FAMILIAS.	EFICIENCIA EN LA CONCURRENCIA	(PERSONAS QUE ASISTEN/ POBLACION MUNICIPAL) * 100	TRIMESTRAL	PORCENTAJE	25,000	2025	10,000	5,000	5,000	5,000	25,000	REPORTE DE ASISTENCIA A DIVERSAS CAMPAÑAS DE COMDIS QUE SE REALIZAN	BASE DE DATOS Y EXPEDIENTES	LOS HABITANTES DEL MUNICIPIO VISITAN Y REALIZAN DIFERENTES ACTIVIDADES EN LA PLAYITA	
ACTIVIDADES (JURIDICO)	ATENCIÓN PARA ASESORÍA JURÍDICA PARA PERSONAS CON MAYORÍA DE EDAD	EFICIENCIA EN LA PARTICIPACIÓN CIUDADANA A LA PLAYITA INCLUSIVA	(PERSONAS ESTIMADAS DE ASISTENCIA / PERSONAS QUE ASISTEN A LA PLAYITA) * 100	TRIMESTRAL	GESTION	4,528	2025	1,141	1,519	943	925	4,528	REPORTE DE ASISTENCIA A TALLERES DIVERSOS DE COMDIS QUE SE REALIZAN	BASE DE DATOS Y EXPEDIENTES	LA CIUDADANÍA ACUDE CON CONFIANZA A SOLICITAR ASESORÍA Y DESCRIBE CON VERDAD EL PROBLEMA LEGAL QUE ENFRENTA EN CASOS DE MAYORES DE EDAD.	
ACTIVIDADES (JURIDICO)	ATENCIÓN A PERSONAS PARA TRÁMITES LEGALES, AUDIENCIAS, NOTIFICACIONES, JUICIOS, RECTIFICACIONES, PROCESOS ORALES, CONSIGNACIONES, CONVENIOS, VALORACIONES, ENTREVISTAS, CANALIZACIONES Y SENTENCIA EN DEFENSAS DE PERSONAS VULNERABLES CON MAYORÍA DE EDAD	EFICIENCIA EN ATENCIÓN DE ASESORÍAS JURÍDICA EN CASOS DE PERSONAS VULNERABLES CON MAYORÍA DE EDAD	(ASESORÍAS OTORGADAS / ASESORÍAS SOLICITADAS) * 100	TRIMESTRAL	GESTION	1,393	2025	367	516	287	223	1,393	FORMATO DE SOLICITUD DE TERAPIAS	BASE DE DATOS Y EXPEDIENTES	LA CIUDADANÍA FACILITA LA OBTENCIÓN DE LOS REQUERIMIENTOS PARA LA RESOLUCIÓN DE DIVERSOS CASOS DE ÍNDOLE LEGAL.	



SISTEMA PARA EL DESARROLLO INTEGRAL DE LA FAMILIA

PROYECTO DE PRESUPUESTO DE INGRESOS Y EGRESOS PARA EL EJERCICIO FISCAL 2025

Dependencia Responsable:	SISTEMA PARA EL DESARROLLO INTEGRAL DE LA FAMILIA EN EL MUNICIPIO DE CARMEN
PLAN MUNICIPAL DE DESARROLLO (EJES):	BIENESTAR Y JUSTICIA SOCIAL, BIENESTAR Y DESARROLLO SOSTENIBLE
OBJETIVO	ATENCIÓN A LA CIUDADANÍA
ESTRATEGIA	EDUCACIÓN SOCIAL
LÍNEAS DE ACCIÓN	DESARROLLO COMUNITARIO, PARTICIPACIÓN CIUDADANA, DERECHOS HUMANOS, EDUCACIÓN, SALUD, GRUPOS VULNERABLES ADULTO MAYOR
PROGRAMA PRESUPUESTARIO	Atención a Grupos Vulnerables, Cuidado de los Derechos Humanos, Centros de Desarrollo Comunitario, Centro Asistencial de Desarrollo Infantil, Centro de Asistencia Infantil Comunitario, Fomento a la Cultura Artesanal, Programa de Salud, Atención al Adulto Mayor, Cultura Arte y Tradiciones, Apoyo a la Casa Hogar, Apoyo al C.I.J., Servicios Generales, Programa de Raciones Alimenticias, Apoyo a Escuelas de Educación Especial, Comunidades Diferentes, Rendición de Cuentas, Transparencia de Gobierno.

MATRIZ DE INDICADORES PARA RESULTADOS (MIR)															
CONCEPTO	RESUMEN	INDICADORES			UNIDAD DE MEDIDA	ORIGINAL ANUAL	LÍNEA BASE	METAS PROGRAMADO 2025					FUENTES DE INFORMACIÓN	MEDIOS DE VERIFICACIÓN	SUPUESTOS
	NARRATIVO	INDICADOR	FÓRMULA	FRECUENCIA				1ER TRIM	2DO TRIM	3ER TRIM	4TO TRIM	TOTAL ANUAL			
	(OBJETIVOS)														
ACTIVIDADES (JURIDICO)	ATENCIÓN A OFICIOS GIRADOS DE CANALIZACIÓN Y CONTESTACIÓN DE JUZGADOS, MINISTERIO PÚBLICO, REGISTRO CIVIL HOSPITAL GENERAL, PARA REPRESENTACIÓN DE PERSONAS VULNERABLES MAYORES DE EDAD Y POR MALTRATO AL ADULTO MAYOR	EFICIENCIA DEL TRABAJO REALIZADO PARA TRÁMITES LEGALES EN DEFENSA DE PERSONAS VULNERABLES MAYORES DE EDAD	(TRÁMITES REALIZADOS/ TRÁMITES SOLICITADOS) * 100	TRIMESTRAL	GESTION	355	2025	54	70	121	110	355	FORMATO DE SOLICITUD DE CREDENCIALES	BASE DE DATOS Y EXPEDIENTES	LAS INSTITUCIONES TURNAN OFICIOS EN TIEMPO Y FORMA CON CASOS DIVERSOS PARA SER ATENDIDOS POR LA COORDINACIÓN JURÍDICA.
ACTIVIDADES (JURIDICO)	ATENCIÓN A PERSONAS ADULTAS MAYORES DE EDAD Y PERSONAS ADULTOS MAYORES PARA SUS ASESORÍAS LEGALES, OFICIOS, MEMORÁNDUM, NOTAS INFORMATIVAS, COMPARENCIAS HACIENDO LAS VISITAS A COMUNIDADES EN CONJUNTO CON PROCURADURÍA	EFICIENCIA DEL TRABAJO REALIZADO PARA ATENCIÓN DE OFICIOS DIVERSOS	(OFICIOS ATENDIDOS / SOLICITUDES TURNADOS A JURÍDICO) * 100	TRIMESTRAL	GESTION	559	2025	160	182	119	98	559	REPORTE DE CREDENCIACIÓN	BASE DE DATOS Y EXPEDIENTES	LAS INSTITUCIONES TURNAN OFICIOS EN TIEMPO Y FORMA CON CASOS DIVERSOS PARA SER ATENDIDOS POR LA COORDINACIÓN JURÍDICA.
ACTIVIDADES (JURIDICO)	MANTENIMIENTO A INSTALACIONES DE PROCURADURÍA	EFICIENCIA EN ATENCIÓN DE ASESORÍAS JURÍDICA EN CASOS DE PERSONAS VULNERABLES CON MAYORÍA DE EDAD	(ASESORÍAS OTORGADAS / ASESORÍAS SOLICITADAS) * 100	SEMESTRAL	GESTIÓN	1	2025	0	1	0	0	1	FORMATO DE SOLICITUD DE ENGOMADO	BASE DE DATOS Y EXPEDIENTES	LAS INSTALACIONES SE ENCUENTRAN EN ÓPTIMAS CONDICIONES
ACTIVIDADES (JURIDICO)	REALIZAR BODAS MASIVAS	MANTENIMIENTO	MANTENIMIENTO PROGRAMADOS/MANTENIMIENTO REALIZADO *100	TRIMESTRAL	GESTION	100	2025	0	0	100	0	100	LISTA DE PERSONAS INSCRITAS EN EL PROGRAMA	BASE DE DATOS Y EXPEDIENTES	LAS PAREJAS QUE DESEEN FORMALIZAR LEGALMENTE SU RELACIÓN
ACTIVIDADES (CAIPI)	ATENCIÓN INTEGRAL A PERSONAS INDIGENTES	PORCENTAJE DE PAREJAS	PAREJAS INSCRITAS / PAREJAS CASADAS * 100	TRIMESTRAL	PORCENTAJE	60	2025	15	15	15	15	60	REPORTE DE ASISTENCIA A LA PLAYITA	BASE DE DATOS Y EXPEDIENTES	LA CIUDADANÍA INFORMA A LAS AUTORIDADES COMPETENTES CUANDO ALGUNA



SISTEMA PARA EL DESARROLLO INTEGRAL DE LA FAMILIA

PROYECTO DE PRESUPUESTO DE INGRESOS Y EGRESOS PARA EL EJERCICIO FISCAL 2025

Dependencia Responsable:	SISTEMA PARA EL DESARROLLO INTEGRAL DE LA FAMILIA EN EL MUNICIPIO DE CARMEN
PLAN MUNICIPAL DE DESARROLLO (EJES):	BIENESTAR Y JUSTICIA SOCIAL, BIENESTAR Y DESARROLLO SOSTENIBLE
OBJETIVO	ATENCIÓN A LA CIUDADANÍA
ESTRATEGIA	EDUCACIÓN SOCIAL
LÍNEAS DE ACCIÓN	DESARROLLO COMUNITARIO, PARTICIPACIÓN CIUDADANA, DERECHOS HUMANOS, EDUCACIÓN, SALUD, GRUPOS VULNERABLES ADULTO MAYOR
PROGRAMA PRESUPUESTARIO	Atención a Grupos Vulnerables, Cuidado de los Derechos Humanos, Centros de Desarrollo Comunitario, Centro Asistencial de Desarrollo Infantil, Centro de Asistencia Infantil Comunitario, Fomento a la Cultura Artesanal, Programa de Salud, Atención al Adulto Mayor, Cultura Arte y Tradiciones, Apoyo a la Casa Hogar, Apoyo al C.I.J., Servicios Generales, Programa de Raciones Alimenticias, Apoyo a Escuelas de Educación Especial, Comunidades Diferentes, Rendición de Cuentas, Transparencia de Gobierno.

MATRIZ DE INDICADORES PARA RESULTADOS (MIR)

CONCEPTO	RESUMEN	INDICADORES			METAS									FUENTES DE INFORMACIÓN	MEDIOS DE VERIFICACIÓN	SUPUESTOS
	NARRATIVO	INDICADOR	FÓRMULA	FRECUENCIA	UNIDAD DE	ORIGIN	LÍNEA	PROGRAMADO 2025				TOTAL				
	(OBJETIVOS)				MEDIDA	ANUAL	BASE	1ER TRIM	2DO TRIM	3ER TRIM	4TO TRIM	ANUAL				
																PERSONA SE ENCUENTRA EN SITUACIÓN DE CALLE Y ES FACTIBLE DE PROPORCIONARLE LOS SERVICIOS DEL ALBERGUE
ACTIVIDADES (CAIPI)	REALIZACIÓN DE ACTIVIDADES RECREATIVAS, ECOLÓGICAS Y CONVIVENCIAS FAMILIARES PARA LOS INTERNOS DE CAIPI	PORCENTAJE DE PERSONAS INDIGENTES ATENDIDAS EN EL CENTRO DE ATENCIÓN INTEGRAL A PERSONAS INDIGENTES (CAIPI)	INTERNOS ALBERGADOS CAIPI / INTERNOS ATENDIDOS EN CAIPI * 100	TRIMESTRAL	PORCENTAJE	20	2025	5	5	5	5	20	REGISTROS DIARIOS DE SOLICITUDES DE ASESORÍA JURÍDICA EN LA COORDINACIÓN JURÍDICA	BASE DE DATOS Y EXPEDIENTES	LA SALUD FÍSICA Y MENTAL DE LOS INTERNOS DEL ALBERGUE CAIPI PERMITE SU PARTICIPACIÓN EN EL PROGRAMA DE ACTIVIDADES DIVERSAS	
ACTIVIDADES (CAIPI)	SERVICIO DE RACIONES ALIMENTARIAS PARA LOS INTERNOS DEL ALBERGUE CAIPI	PORCENTAJE DE ACTIVIDADES REALIZADAS CON LOS INTERNOS DE CAIPI	NÚMERO DE ACTIVIDADES PLANEADAS PARA INTERNOS DE CAIPI / NÚMERO DE ACTIVIDADES REALIZADAS PARA INTERNOS DE CAIPI * 100	TRIMESTRAL	PORCENTAJE	14,175	2025	4,050	4,050	4,050	4,050	1,013	REPORTE DE ASESORÍAS OTORGADAS	BASE DE DATOS Y EXPEDIENTES	LOS INTERNOS DEL ALBERGUE CAIPI SE ADAPTAN A LLEVAR UNA ALIMENTACIÓN SALUDABLE	
ACTIVIDADES (ATENCIÓN CIUDADANA)	ENTREGA DE APOYOS ECONÓMICOS PARA ASISTIR A CITAS MÉDICAS O PARA REALIZACIÓN DE ESTUDIOS (LABORATORIOS RX, TAC SIMPLE O CONTRASTADA, ULTRASONIDOS, ECT) TRATAMIENTOS MÉDICOS ESPECIALES A POBLACIÓN VULNERABLE.	PORCENTAJE DE RACIONES SERVIDAS A LOS ALBERGADOS EN CAIPI	RACIONES SERVIDAS / RACIONES DEGUSTADAS * 100	TRIMESTRAL	PORCENTAJE	1,560	2025	390	390	390	390	1,560	REPORTE DE ESTADO QUE GUARDAN LOS CASOS ATENDIDOS POR LA COORDINACIÓN JURÍDICA.	BASE DE DATOS Y EXPEDIENTES	LOS CIUDADANOS ASISTEN A SUS CITAS Y SE PREOCUPAN POR SU SALUD	
ACTIVIDADES (ATENCIÓN CIUDADANA)	ENTREGA DE APOYOS DIVERSOS DESPENSAS, APARATOS FUNCIONALES Y ORTOPÉDICOS, MEDICAMENTOS, ARTÍCULOS MÉDICOS, TRICICLOS, BICICLETAS, MOLINOS, OTROS PRODUCTOS (PAÑALES, LECHE, COBERTORES, COLCHONES, ROPA, ETC)	PORCENTAJE DE APOYOS ECONÓMICOS BRINDADOS A LA CIUDADANÍA	PERSONAS QUE SOLICITARON APOYO ECONÓMICO / PERSONAS ATENDIDAS * 100	TRIMESTRAL	PORCENTAJE	18,360	2025	2,290	2,290	11,490	2,290	18,360	LISTADO DEL ESTADO QUE GUARDAN LOS OFICIOS TURNADOS	BASE DE DATOS Y EXPEDIENTES	LOS CIUDADANOS TIENEN UNA CALIDAD DE VIDA ESTABLE Y CUENTAN CON LAS HERRAMIENTAS	



SISTEMA PARA EL DESARROLLO INTEGRAL DE LA FAMILIA

PROYECTO DE PRESUPUESTO DE INGRESOS Y EGRESOS PARA EL EJERCICIO FISCAL 2025

Dependencia Responsable:	SISTEMA PARA EL DESARROLLO INTEGRAL DE LA FAMILIA EN EL MUNICIPIO DE CARMEN
PLAN MUNICIPAL DE DESARROLLO (EJES):	BIENESTAR Y JUSTICIA SOCIAL, BIENESTAR Y DESARROLLO SOSTENIBLE
OBJETIVO	ATENCIÓN A LA CIUDADANÍA
ESTRATEGIA	EDUCACIÓN SOCIAL
LÍNEAS DE ACCIÓN	DESARROLLO COMUNITARIO, PARTICIPACIÓN CIUDADANA, DERECHOS HUMANOS, EDUCACIÓN, SALUD, GRUPOS VULNERABLES ADULTO MAYOR
PROGRAMA PRESUPUESTARIO	Atención a Grupos Vulnerables, Cuidado de los Derechos Humanos, Centros de Desarrollo Comunitario, Centro Asistencial de Desarrollo Infantil, Centro de Asistencia Infantil Comunitario, Fomento a la Cultura Artesanal, Programa de Salud, Atención al Adulto Mayor, Cultura Arte y Tradiciones, Apoyo a la Casa Hogar, Apoyo al C.I.J., Servicios Generales, Programa de Raciones Alimenticias, Apoyo a Escuelas de Educación Especial, Comunidades Diferentes, Rendición de Cuentas, Transparencia de Gobierno.

MATRIZ DE INDICADORES PARA RESULTADOS (MIR)															
CONCEPTO	RESUMEN	INDICADORES			METAS							FUENTES DE INFORMACIÓN	MEDIOS DE VERIFICACIÓN	SUPUESTOS	
	NARRATIVO	INDICADOR	FÓRMULA	FRECUENCIA	UNIDAD DE MEDIDA	ORIGINAL ANUAL	LÍNEA BASE	PROGRAMADO 2025							
	(OBJETIVOS)						1ER TRIM	2DO TRIM	3ER TRIM	4TO TRIM	TOTAL ANUAL				
															PARA REALIZAR SUS TRABAJOS Y CUBRIR SUS NECESIDADES
ACTIVIDADES (ATENCIÓN CIUDADANA)	ENTREGA DE APOYOS PARA EL FORTALECIMIENTO EDUCATIVO (ÚTILES ESCOLARES)	PORCENTAJE DE APOYOS ESPECIALES BRINDADOS A LA CIUDADANÍA	PERSONAS QUE SOLICITARON APOYOS DIVERSOS / PERSONAS ATENDIDAS * 100	TRIMESTRAL	PORCENTAJE	5,000	2025	0	0	5,000	0	5,000	REPORTE DE ESTADO QUE GUARDAN LOS CASOS ATENDIDOS POR LA COORDINACIÓN JURÍDICA.	BASE DE DATOS Y EXPEDIENTES	LOS PADRES DE FAMILIA SE INTERESAN EN LA EDUCACIÓN A FIN DE MEJORAR LA CALIDAD DE VIDA DE LOS NIÑOS
ACTIVIDADES (MICROINDUSTRIA)	VENTA POR REPARACIÓN Y ELABORACIÓN DE ROPA	PORCENTAJE DE APOYOS EDUCATIVOS BRINDADOS A LA CIUDADANÍA	PERSONAS QUE SOLICITARON APOYOS DIVERSOS / PERSONAS ATENDIDAS * 100	TRIMESTRAL	ESTRATÉGICO	1,635	2025	635	300	350	350	1,635	OFICIOS	OFICIOS, BITÁCORA, FACTURA, EVIDENCIA FOTOGRÁFICA	INTERÉS DE LA CIUDADANÍA POR SOLICITAR TRABAJOS ELABORADOS EN EL TALLER DE COSTURA DE MICROINDUSTRIA.
ACTIVIDADES (MICROINDUSTRIA)	ARTESANOS BENEFICIADOS CON EMPLEOS FORMALES	EFICACIA DE LOS ARTESANOS EN EL TALLER DE COSTURA	(NÚMERO DE TRABAJOS DE COSTURA REALIZADOS / NÚMERO DE TRABAJOS DE COSTURA REALIZADOS PROGRAMADOS) * 100	TRIMESTRAL	ESTRATÉGICO	48	2025	12	12	12	12	48	ACTA DE MATRIMONIO	ACTA DE MATRIMONIO	LOS ARTESANOS SON PRODUCTIVOS Y PONEN EMPLEO EN EL CUMPLIMIENTO DE SUS METAS.
ACTIVIDADES (MICROINDUSTRIA)	VENTA DE PRODUCTOS EN TIENDAS Y EN EVENTOS	PORCENTAJE DE ARTESANOS BENEFICIADOS CON EMPLEOS FORMALES	(NÚMERO DE ARTESANOS BENEFICIADOS CON EMPLEO / NÚMERO DE ARTESANOS BENEFICIADOS CON EMPLEO PROGRAMADOS) * 100	TRIMESTRAL	GESTIÓN	1,000	2025	100	200	250	450	1,000	BITÁCORA, EXPEDIENTE DE LOS ALBERGADOS, REPORTES, INFORMES, FOTOGRAFÍAS	INFORMES MENSUALES Y TRIMESTRALES	LA CIUDADANÍA ACUDE A LAS TIENDAS DE MICROINDUSTRIA CON REGULARIDAD PARA ADQUIRIR PRODUCTOS ELABORADOS ARTESANALMENTE.
ACTIVIDADES (EIASA)	PROGRAMA DE SUJETOS VULNERABLES, MENORES DE 5 AÑOS, ALIMENTACIÓN ESCOLAR 2024	EFICACIA EN LA VENTA DE PRODUCTOS	(NÚMERO DE PIEZAS VENDIDAS / NÚMERO DE PIEZAS VENDIDAS PROGRAMADAS) * 100	TRIMESTRAL	ESTRATÉGICO	1,193.500	2025	147.000	367.500	329.000	350.000	1,193.500	BITÁCORA, REPORTES, INFORMES,	INFORMES MENSUALES Y	LA POBLACIÓN EN LAS COMUNIDADES DEL MUNICIPIO



SISTEMA PARA EL DESARROLLO INTEGRAL DE LA FAMILIA

PROYECTO DE PRESUPUESTO DE INGRESOS Y EGRESOS PARA EL EJERCICIO FISCAL 2025

Dependencia Responsable:	SISTEMA PARA EL DESARROLLO INTEGRAL DE LA FAMILIA EN EL MUNICIPIO DE CARMEN
PLAN MUNICIPAL DE DESARROLLO (EJES):	BIENESTAR Y JUSTICIA SOCIAL, BIENESTAR Y DESARROLLO SOSTENIBLE
OBJETIVO	ATENCIÓN A LA CIUDADANÍA
ESTRATEGIA	EDUCACIÓN SOCIAL
LÍNEAS DE ACCIÓN	DESARROLLO COMUNITARIO, PARTICIPACIÓN CIUDADANA, DERECHOS HUMANOS, EDUCACIÓN, SALUD, GRUPOS VULNERABLES ADULTO MAYOR
PROGRAMA PRESUPUESTARIO	Atención a Grupos Vulnerables, Cuidado de los Derechos Humanos, Centros de Desarrollo Comunitario, Centro Asistencial de Desarrollo Infantil, Centro de Asistencia Infantil Comunitario, Fomento a la Cultura Artesanal, Programa de Salud, Atención al Adulto Mayor, Cultura Arte y Tradiciones, Apoyo a la Casa Hogar, Apoyo al C.I.J., Servicios Generales, Programa de Raciones Alimenticias, Apoyo a Escuelas de Educación Especial, Comunidades Diferentes, Rendición de Cuentas, Transparencia de Gobierno.

MATRIZ DE INDICADORES PARA RESULTADOS (MIR)

CONCEPTO	RESUMEN	INDICADORES			METAS							FUENTES DE INFORMACIÓN	MEDIOS DE VERIFICACIÓN	SUPUESTOS	
	NARRATIVO	INDICADOR	FÓRMULA	FRECUENCIA	UNIDAD DE MEDIDA	ORIGINAL	LÍNEA	PROGRAMADO 2025				TOTAL ANUAL			
	(OBJETIVOS)				ANUAL	BASE	1ER TRIM	2DO TRIM	3ER TRIM	4TO TRIM					
													FOTOGRAFÍAS	TRIMESTRALES	DE CARMEN SE ORGANIZAN Y PARTICIPAN ACTIVAMENTE EN MESAS DIRECTIVAS, BRINDANDO SOPORTE AL TRABAJO DE LOS DIFERENTES PROGRAMAS DE LA COORDINACIÓN DE EIASA.
ACTIVIDADES (EIASA)	PROGRAMA DE ATENCIÓN ALIMENTARIA EN LOS PRIMEROS 1000 DÍAS DE VIDA	EFICIENCIA DE PROGRAMAS EN BENEFICIO DE DIVERSAS COMUNIDADES DEL MUNICIPIO DE CARMEN	(RACIONES SERVIDAS / RACIONES PROGRAMADAS) * 100	TRIMESTRAL	GESTIÓN	376	2025	94	94	94	94	376	REPORTE DE INSUMOS, REPORTE DE ALIMENTOS PREPARADOS Y SERVIDOS	INFORMES MENSUALES Y TRIMESTRALES	LA POBLACIÓN DE LAS COMUNIDADES SE AFILIAN A PROGRAMAS ALIMENTARIOS
ACTIVIDADES (EIASA)	PROGRAMA DE ATENCIÓN ALIMENTARIA A PERSONAS EN SITUACIÓN DE EMERGENCIA Y DESASTRE	EFICIENCIA EN DESPENSAS ENTREGADAS DURANTE LOS PRIMEROS 1000 DÍAS DE VIDA	(DESPENSAS ENTREGADAS / DESPENSAS PROGRAMADAS) * 100	TRIMESTRAL	GESTIÓN	1.603	2025	0	1.603	0	0	1.603	SOLICITUDES DIRECTAS DE LOS CIUDADANOS, ESTUDIOS SOCIOECONÓMICOS Y REPORTES DE APOYOS ECONÓMICOS OTORGADOS	CONSTANCIAS DE AYUDA	LAS FAMILIAS EN SITUACIÓN DE EMERGENCIA O DESASTRE SE AFILIAN ACTIVAMENTE AL PROGRAMA PASAPSED MOTIVADAS POR LOS BENEFICIOS OBTENIDOS.
ACTIVIDADES (EIASA)	ENTREGA DE DESPENSA A COLABORADORAS DE LOS ESPACIOS DE ALIMENTACIÓN, ENCUENTRO Y DESARROLLO COMUNITARIO	EFICIENCIA EN DESPENSAS PASAPSED	(DESPENSAS ENTREGADAS / DESPENSAS PROGRAMADAS) * 100	TRIMESTRAL	PORCENTAJE	128	2025	32	32	32	32	128	SOLICITUDES DIRECTAS DE LOS CIUDADANOS, ESTUDIOS	CONSTANCIAS DE AYUDA	LA POBLACIÓN EN LAS COMUNIDADES DEL MUNICIPIO DE CARMEN SE ORGANIZAN Y



SISTEMA PARA EL DESARROLLO INTEGRAL DE LA FAMILIA

PROYECTO DE PRESUPUESTO DE INGRESOS Y EGRESOS PARA EL EJERCICIO FISCAL 2025

Dependencia Responsable:	SISTEMA PARA EL DESARROLLO INTEGRAL DE LA FAMILIA EN EL MUNICIPIO DE CARMEN
PLAN MUNICIPAL DE DESARROLLO (EJES):	BIENESTAR Y JUSTICIA SOCIAL, BIENESTAR Y DESARROLLO SOSTENIBLE
OBJETIVO	ATENCIÓN A LA CIUDADANÍA
ESTRATEGIA	EDUCACIÓN SOCIAL
LÍNEAS DE ACCIÓN	DESARROLLO COMUNITARIO, PARTICIPACIÓN CIUDADANA, DERECHOS HUMANOS, EDUCACIÓN, SALUD, GRUPOS VULNERABLES ADULTO MAYOR
PROGRAMA PRESUPUESTARIO	Atención a Grupos Vulnerables, Cuidado de los Derechos Humanos, Centros de Desarrollo Comunitario, Centro Asistencial de Desarrollo Infantil, Centro de Asistencia Infantil Comunitario, Fomento a la Cultura Artesanal, Programa de Salud, Atención al Adulto Mayor, Cultura Arte y Tradiciones, Apoyo a la Casa Hogar, Apoyo al C.I.J., Servicios Generales, Programa de Raciones Alimenticias, Apoyo a Escuelas de Educación Especial, Comunidades Diferentes, Rendición de Cuentas, Transparencia de Gobierno.

MATRIZ DE INDICADORES PARA RESULTADOS (MIR)																	
CONCEPTO	RESUMEN	INDICADOR	INDICADORES	FÓRMULA	FRECUENCIA	UNIDAD DE MEDIDA	ORIGINAL ANUAL	LÍNEA BASE	METAS PROGRAMADO 2025					FUENTES DE INFORMACIÓN	MEDIOS DE VERIFICACIÓN	SUPUESTOS	
	NARRATIVO								1ER TRIM	2DO TRIM	3ER TRIM	4TO TRIM	TOTAL ANUAL				
	(OBJETIVOS)																
																	PARTICIPAN ACTIVAMENTE EN MESAS DIRECTIVAS BRINDANDO SOPORTE AL TRABAJO DE LOS DIFERENTES PROGRAMAS DE LA COORDINACIÓN DE EIASA
ACTIVIDADES (EIASA)	BRINDAR PLÁTICAS DE ORIENTACIÓN ALIMENTARIA	EFICIENCIA DE PROGRAMAS EN BENEFICIO DE DIVERSAS COMUNIDADES DEL MUNICIPIO DE CARMEN	(RACIONES SERVIDAS / RACIONES PROGRAMADAS) * 100		TRIMESTRAL	PORCENTAJE	6	2025	0	0	3	3	6	SOCIOECONÓMICOS Y REPORTES DE APOYOS DIVERSOS OTORGADOS	REPORTES FOTOGRÁFICO DE ENTREGA DE ÚTILES		LA COMUNIDAD PARTICIPA ACTIVAMENTE EN LAS PLÁTICAS QUE SE LE DAN PARA SU PROPIO BENEFICIO
ACTIVIDADES (EIASA)	ENTREGAR INCENTIVOS ECONÓMICOS Y/O, EN ESPECIE AL PERSONAL ENCARGADO DE LOS ESPACIOS DE ALIMENTACIÓN.	EFICIENCIA EN PLÁTICAS A GRUPOS DE DESARROLLO	PLÁTICAS A GRUPOS DE DESARROLLO / PLÁTICAS A GRUPOS DE DESARROLLO EL AÑO ANTERIOR) * 100		TRIMESTRAL	PORCENTAJE	284	2025	284	284	284	284	284	REPORTES SEMANAL DE LAS MAESTRAS DE COSTURA	BASE DE DATOS Y EXPEDIENTES		LOS EAEDC SE BENEFICIAN AL OBTENER INCENTIVOS QUE HACEN QUE SU ESFUERZO Y ATENCIÓN SEA VALORADO
ACTIVIDADES (EIASA)	PROGRAMA DE SALUD Y BIENESTAR COMUNITARIO (DESARROLLO COMUNITARIO)	EAEDC BENEFICIADOS	EAEDC BENEFICIADOS / EAEDC PROGRAMADOS * 100		TRIMESTRAL	ESTRATÉGICO	12	2025	3	3	3	3	12	RELACIÓN DE PERSONAL ACTIVO	BASE DE DATOS Y EXPEDIENTES		LA POBLACIÓN ASISTE A LOS GRUPOS DE DESARROLLO Y SE INTEGRA A ELLOS.
ACTIVIDADES (EIASA)	PROGRAMA DE PESCADO EN CUARESMA EN COORDINACIÓN CON DIF ESTATAL	EFICIENCIA DE APOYOS Y/O PROYECTOS COMUNITARIOS INTEGRALES	(APOYOS ENTREGADOS/ APOYOS PROGRAMADOS)*100		TRIMESTRAL	ESTRATÉGICO	5,000	2025	5,000	0	0	0	5,000	CORTE DE CAJA INVENTARIO DE VENTAS	BASE DE DATOS Y EXPEDIENTES		LA CIUDADANÍA ACUDE A LA CONVOCATORIA DE ENTREGA DE PRODUCTOS DE CUARESMA
ACTIVIDADES (EIASA)	PROGRAMA DE MERCADITO EN TU COLONIA	EFICIENCIA DEL PROGRAMA DE PESCADO EN CUARESMA	(PERSONAS BENEFICIADAS EN EL PROGRAMA DE PESCADO EN CUARESMA /		TRIMESTRAL	GESTIÓN	64	2025	16	16	16	16	64	INFORMES MENSUALES, RECIBOS Y ENTREGA	BASE DE DATOS Y EXPEDIENTES		LA POBLACIÓN EN LAS COMUNIDADES DEL MUNICIPIO



SISTEMA PARA EL DESARROLLO INTEGRAL DE LA FAMILIA

PROYECTO DE PRESUPUESTO DE INGRESOS Y EGRESOS PARA EL EJERCICIO FISCAL 2025

Dependencia Responsable:	SISTEMA PARA EL DESARROLLO INTEGRAL DE LA FAMILIA EN EL MUNICIPIO DE CARMEN
PLAN MUNICIPAL DE DESARROLLO (EJES):	BIENESTAR Y JUSTICIA SOCIAL, BIENESTAR Y DESARROLLO SOSTENIBLE
OBJETIVO	ATENCIÓN A LA CIUDADANÍA
ESTRATEGIA	EDUCACIÓN SOCIAL
LÍNEAS DE ACCIÓN	DESARROLLO COMUNITARIO, PARTICIPACIÓN CIUDADANA, DERECHOS HUMANOS, EDUCACIÓN, SALUD, GRUPOS VULNERABLES ADULTO MAYOR
PROGRAMA PRESUPUESTARIO	Atención a Grupos Vulnerables, Cuidado de los Derechos Humanos, Centros de Desarrollo Comunitario, Centro Asistencial de Desarrollo Infantil, Centro de Asistencia Infantil Comunitario, Fomento a la Cultura Artesanal, Programa de Salud, Atención al Adulto Mayor, Cultura Arte y Tradiciones, Apoyo a la Casa Hogar, Apoyo al C.I.L.J., Servicios Generales, Programa de Raciones Alimenticias, Apoyo a Escuelas de Educación Especial, Comunidades Diferentes, Rendición de Cuentas, Transparencia de Gobierno.

MATRIZ DE INDICADORES PARA RESULTADOS (MIR)															
CONCEPTO	RESUMEN		INDICADORES			METAS						FUENTES DE INFORMACIÓN	MEDIOS DE VERIFICACIÓN	SUPUESTOS	
	NARRATIVO (OBJETIVOS)	INDICADOR	FÓRMULA	FRECUENCIA	UNIDAD DE	ORIGIN	LÍNEA	PROGRAMADO 2025							TOTAL ANUAL
					MEDIDA	AL	BASE	1ER TRIM	2DO TRIM	3ER TRIM	4TO TRIM				
			PERSONAS BENEFICIADAS EN EL PROGRAMA DE PESCADO EN CUARESMA PROGRAMADAS] * 100										DE INSUMOS A COMUNIDADES.		DE CARMEN SE ORGANIZAN Y PARTICIPAN ACTIVAMENTE EN MESAS DIRECTIVAS BRINDANDO SOPORTE AL TRABAJO DE LOS DIFERENTES PROGRAMAS DE LA COORDINACIÓN DE EIASA
ACTIVIDADES (EIASA)	NÚMERO DE ESPACIOS DE ALIMENTACIÓN, ENCUENTRO Y DESARROLLO COMUNITARIO, REHABILITADOS Y/O EQUIPADOS	EFICIENCIA DEL PROGRAMA MERCADITO	(EVENTOS PROGRAMADOS/EVENTOS REALIZADOS DE MERCADITO)*100	TRIMESTRAL	GESTIÓN	16	2025	4	4	4	4	16	INFORMES MENSUALES, RECIBOS Y ENTREGA DE DESPENSAS A BENEFICIARIOS	BASE DE DATOS Y EXPEDIENTES	LA POBLACIÓN GESTIONA SOLICITUDES DE MEJORAMIENTO DEL EAEDC
ACTIVIDADES (EVENTOS)	ENTREGA DE PRODUCTOS DIVERSOS EN EVENTOS Y PROGRAMAS DE RECREACIÓN SOCIAL E INTEGRAL. (SOMBRILLAS, BOLSAS, TERMOS, MORRALES, DIVERSOS SOUVENIRS, ETC)	EFICIENCIA EN EQUIPAMIENTO, CONSTRUCCIONES, REHABILITACIONES Y/O AMPLIACIONES DE EAEDC	(CONSTRUCCIONES, REHABILITACIONES Y/O AMPLIACIONES DE EAEDC/ EAEDC PROGRAMADOS]*100	ANUAL	PORCENTAJE	37,500	2025	12,500	12,500	12,500	0	4,166	INFORME DE CENSOS DE FAMILIAS DEL PROGRAMA PASAPSED	BASE DE DATOS Y EXPEDIENTES	LAS PERSONAS ASISTEN A TODAS LAS CONVOCATORIAS REALIZADAS PARA LLEVAR A CABO LOS EVENTOS PROGRAMADOS
ACTIVIDADES (EVENTOS)	REALIZAR EL EVENTO DE DIA DE REYES	POBLACIÓN QUE ASISTE AL EVENTO*100	POBLACIÓN ASISTENTE / NUMERO DE POBLACIÓN ESTIMADA*100	ANUAL	PORCENTAJE	20,000	2025	20,000	0	0	0	20,000	INFORMES MENSUALES DE COMEDORES DE LAS COMUNIDADES	BASE DE DATOS Y EXPEDIENTES	LAS PERSONAS ASISTEN A TODAS LAS CONVOCATORIAS REALIZADAS PARA LLEVAR A CABO LOS EVENTOS PROGRAMADOS



SISTEMA PARA EL DESARROLLO INTEGRAL DE LA FAMILIA

PROYECTO DE PRESUPUESTO DE INGRESOS Y EGRESOS PARA EL EJERCICIO FISCAL 2025

Dependencia Responsable:	SISTEMA PARA EL DESARROLLO INTEGRAL DE LA FAMILIA EN EL MUNICIPIO DE CARMEN
PLAN MUNICIPAL DE DESARROLLO (EJES):	BIENESTAR Y JUSTICIA SOCIAL, BIENESTAR Y DESARROLLO SOSTENIBLE
OBJETIVO	ATENCIÓN A LA CIUDADANÍA
ESTRATEGIA	EDUCACIÓN SOCIAL
LÍNEAS DE ACCIÓN	DESARROLLO COMUNITARIO, PARTICIPACION CIUDADANA, DERECHOS HUMANOS, EDUCACION, SALUD, GRUPOS VULNERABLES ADUTO MAYOR
PROGRAMA PRESUPUESTARIO	Atención a Grupos Vulnerables, Cuidado de los Derechos Humanos, Centros de Desarrollo Comunitario, Centro Asistencial de Desarrollo Infantil, Centro de Asistencia Infantil Comunitario, Fomento a la Cultura Artesanal, Programa de Salud, Atención al Adulto Mayor, Cultura Arte y Tradiciones, Apoyo a la Casa Hogar, Apoyo al C.I.J., Servicios Generales, Programa de Raciones Alimenticias, Apoyo a Escuelas de Educación Especial, Comunidades Diferentes, Rendición de Cuentas, Transparencia de Gobierno.

MATRIZ DE INDICADORES PARA RESULTADOS (MIR)															
CONCEPTO	RESUMEN	INDICADORES			METAS								FUENTES DE INFORMACIÓN	MEDIOS DE VERIFICACIÓN	SUPUESTOS
	NARRATIVO (OBJETIVOS)	INDICADOR	FÓRMULA	FRECUENCIA	UNIDAD DE	ORIGIN	LÍNEA	PROGRAMADO 2025				TOTAL ANUAL			
					MEDIDA	ANUAL	BASE	1ER TRIM	2DO TRIM	3ER TRIM	4TO TRIM				
ACTIVIDADES (EVENTOS)	PARTICIPACIÓN EN EL CARNAVAL	POBLACIÓN QUE ASISTE AL EVENTO	POBLACIÓN ASISTENTE / NÚMERO DE POBLACIÓN ESTIMADA	ANUAL	PORCENTAJE	1	2025	1	0	0	0	1	INFORMES, REPORTES,	BASE DE DATOS Y EXPEDIENTES	LAS PERSONAS ASISTEN A TODAS LAS CONVOCATORIAS REALIZADAS PARA LLEVAR A CABO LOS EVENTOS PROGRAMADOS
ACTIVIDADES (EVENTOS)	PARTICIPACIÓN EN "FIESTA DEL MAR"	PARTICIPACIÓN	PARTICIPACIÓN EN EVENTOS / EVENTOS PROGRAMADOS *100	ANUAL	PORCENTAJE	1	2025	0	1	0	0	1	INFORMES, REPORTES,	BASE DE DATOS Y EXPEDIENTES	LAS PERSONAS ASISTEN A TODAS LAS CONVOCATORIAS REALIZADAS PARA LLEVAR A CABO LOS EVENTOS PROGRAMADOS
ACTIVIDADES (EVENTOS)	REALIZAR LOS EVENTOS DEL DÍA DEL NIÑO	PARTICIPACIÓN	PARTICIPACIÓN EN EVENTOS / EVENTOS PROGRAMADOS *100	ANUAL	PORCENTAJE	20,000	2025	0	0	20,000	0	20,000	REUNIONES, ASAMBLEAS Y ACTIVIDADES DE LOS GRUPOS DE DESARROLLO	BASE DE DATOS Y EXPEDIENTES	LAS PERSONAS ASISTEN A TODOS LAS CONVOCATORIAS REALIZADAS PARA LLEVAR A CABO LOS EVENTOS PROGRAMADOS
ACTIVIDADES (EVENTOS)	REALIZAR LOS EVENTOS DEL DÍA DE LAS MADRES	POBLACIÓN QUE ASISTE AL EVENTO	POBLACIÓN ASISTENTE / NÚMERO DE POBLACIÓN ESTIMADA	ANUAL	PORCENTAJE	12,000	2025	0	0	12,000	0	12,000	REPORTES SEMANALES DEL PROGRAMA DE CUARESMA	BASE DE DATOS Y EXPEDIENTES	LAS PERSONAS ASISTEN A TODOS LAS CONVOCATORIAS REALIZADAS PARA LLEVAR A CABO LOS EVENTOS PROGRAMADOS
ACTIVIDADES (EVENTOS)	REALIZAR LA EXPO FERIAS	POBLACIÓN QUE ASISTE AL EVENTO	POBLACIÓN ASISTENTE / NÚMERO DE POBLACIÓN ESTIMADA	ANUAL	PORCENTAJE	500	2025	0	250	0	250	500	INFORMES MENSUALES, EVIDENCIAS	BASE DE DATOS Y EXPEDIENTES	LAS PERSONAS ASISTEN A TODAS LAS CONVOCATORIAS REALIZADAS



SISTEMA PARA EL DESARROLLO INTEGRAL DE LA FAMILIA
PROYECTO DE PRESUPUESTO DE INGRESOS Y EGRESOS PARA EL
EJERCICIO FISCAL 2025

Dependencia Responsable:	SISTEMA PARA EL DESARROLLO INTEGRAL DE LA FAMILIA EN EL MUNICIPIO DE CARMEN
PLAN MUNICIPAL DE DESARROLLO (EJES):	BIENESTAR Y JUSTICIA SOCIAL, BIENESTAR Y DESARROLLO SOSTENIBLE
OBJETIVO	ATENCIÓN A LA CIUDADANÍA
ESTRATEGIA	EDUCACIÓN SOCIAL
LÍNEAS DE ACCIÓN	DESARROLLO COMUNITARIO, PARTICIPACIÓN CIUDADANA, DERECHOS HUMANOS, EDUCACIÓN, SALUD, GRUPOS VULNERABLES ADULTO MAYOR
PROGRAMA PRESUPUESTARIO	Atención a Grupos Vulnerables, Cuidado de los Derechos Humanos, Centros de Desarrollo Comunitario, Centro Asistencial de Desarrollo Infantil, Centro de Asistencia Infantil Comunitario, Fomento a la Cultura Artesanal, Programa de Salud, Atención al Adulto Mayor, Cultura Arte y Tradiciones, Apoyo a la Casa Hogar, Apoyo al C.I.J., Servicios Generales, Programa de Raciones Alimenticias, Apoyo a Escuelas de Educación Especial, Comunidades Diferentes, Rendición de Cuentas, Transparencia de Gobierno.

MATRIZ DE INDICADORES PARA RESULTADOS (MIR)																
CONCEPTO	RESUMEN	INDICADOR	INDICADORES			UNIDAD DE MEDIDA	ORIGINAL ANUAL	LÍNEA BASE	METAS PROGRAMADO 2025					FUENTES DE INFORMACIÓN	MEDIOS DE VERIFICACIÓN	SUPUESTOS
	NARRATIVO (OBJETIVOS)		FÓRMULA	FRECUENCIA	1ER TRIM				2DO TRIM	3ER TRIM	4TO TRIM	TOTAL ANUAL				
													FOTOGRAFÍAS		PARA LLEVAR A CABO LOS EVENTOS PROGRAMADOS	
ACTIVIDADES (EVENTOS)	REALIZAR EVENTOS DE FERIA DE JULIO	EXPOSITORES	EXPOSITORES BENEFICIADOS / EXPOSITORES INSCRITOS *100	ANUAL	PORCENTAJE	1	2025	0	0	1	0	1	INFORMES MENSUALES	BASE DE DATOS, EXPEDIENTES Y EVIDENCIA FOTOGRÁFICA	LAS PERSONAS ASISTEN A TODAS LAS CONVOCATORIAS REALIZADAS PARA LLEVAR A CABO LOS EVENTOS PROGRAMADOS	
ACTIVIDADES (EVENTOS)	REALIZAR EVENTOS DE FIESTAS PATRIAS	PARTICIPACIÓN	PARTICIPACIÓN EN EVENTOS / EVENTOS PROGRAMADOS *100	ANUAL	PORCENTAJE	1	2025	0	0	1	0	1	REDES SOCIALES, FOTOGRAFÍAS, SOLICITUDES, ENTREVISTAS	INFORMES MENSUALES Y TRIMESTRALES	LAS PERSONAS ASISTEN A TODAS LAS CONVOCATORIAS REALIZADAS PARA LLEVAR A CABO LOS EVENTOS PROGRAMADOS	
ACTIVIDADES (EVENTOS)	REALIZAR LOS EVENTOS DE CAMPECHANIDAD	PARTICIPACIÓN	PARTICIPACIÓN EN EVENTOS / EVENTOS PROGRAMADOS *100	ANUAL	PORCENTAJE	1	2025	0	0	0	1	1	REDES SOCIALES, FOTOGRAFÍAS, SOLICITUDES, ENTREVISTAS	INFORMES MENSUALES Y TRIMESTRALES	LAS PERSONAS ASISTEN A TODAS LAS CONVOCATORIAS REALIZADAS PARA LLEVAR A CABO LOS EVENTOS PROGRAMADOS	
ACTIVIDADES (EVENTOS)	REALIZAR LOS EVENTOS DE DÍA DE MUERTOS	PARTICIPACIÓN	PARTICIPACIÓN EN EVENTOS / EVENTOS PROGRAMADOS *100	ANUAL	PORCENTAJE	1	2025	0	0	0	1	1	REDES SOCIALES, FOTOGRAFÍAS, SOLICITUDES, ENTREVISTAS	INFORMES MENSUALES Y TRIMESTRALES	LAS PERSONAS ASISTEN A TODAS LAS CONVOCATORIAS REALIZADAS PARA LLEVAR A CABO LOS EVENTOS PROGRAMADOS	



SISTEMA PARA EL DESARROLLO INTEGRAL DE LA FAMILIA

PROYECTO DE PRESUPUESTO DE INGRESOS Y EGRESOS PARA EL EJERCICIO FISCAL 2025

Dependencia Responsable:	SISTEMA PARA EL DESARROLLO INTEGRAL DE LA FAMILIA EN EL MUNICIPIO DE CARMEN
PLAN MUNICIPAL DE DESARROLLO (EJES):	BIENESTAR Y JUSTICIA SOCIAL, BIENESTAR Y DESARROLLO SOSTENIBLE
OBJETIVO	ATENCIÓN A LA CIUDADANÍA
ESTRATEGIA	EDUCACIÓN SOCIAL
LÍNEAS DE ACCIÓN	DESARROLLO COMUNITARIO, PARTICIPACIÓN CIUDADANA, DERECHOS HUMANOS, EDUCACIÓN, SALUD, GRUPOS VULNERABLES ADULTO MAYOR
PROGRAMA PRESUPUESTARIO	Atención a Grupos Vulnerables, Cuidado de los Derechos Humanos, Centros de Desarrollo Comunitario, Centro Asistencial de Desarrollo Infantil, Centro de Asistencia Infantil Comunitario, Fomento a la Cultura Artesanal, Programa de Salud, Atención al Adulto Mayor, Cultura Arte y Tradiciones, Apoyo a la Casa Hogar, Apoyo al C.I.J., Servicios Generales, Programa de Raciones Alimenticias, Apoyo a Escuelas de Educación Especial, Comunidades Diferentes, Rendición de Cuentas, Transparencia de Gobierno.

MATRIZ DE INDICADORES PARA RESULTADOS (MIR)																
CONCEPTO	RESUMEN	INDICADOR	INDICADORES			UNIDAD DE MEDIDA	ORIGINAL ANUAL	LÍNEA BASE	METAS PROGRAMADO 2025					FUENTES DE INFORMACIÓN	MEDIOS DE VERIFICACIÓN	SUPUESTOS
	NARRATIVO (OBJETIVOS)		FÓRMULA	FRECUENCIA	1ER TRIM				2DO TRIM	3ER TRIM	4TO TRIM	TOTAL ANUAL				
ACTIVIDADES (EVENTOS)	REALIZAR INFORME ANUAL DE ACTIVIDADES	PARTICIPACIÓN	PARTICIPACIÓN EN EVENTOS / EVENTOS PROGRAMADOS *100	ANUAL	PORCENTAJE	1	2025	0	0	0	1	1	REDES SOCIALES, FOTOGRAFÍAS, SOLICITUDES, ENTREVISTAS	INFORMES MENSUALES Y TRIMESTRALES	LAS PERSONAS ASISTEN A TODAS LAS CONVOCATORIAS REALIZADAS PARA LLEVAR A CABO LOS EVENTOS PROGRAMADOS	
ACTIVIDADES (EVENTOS)	ADOPCIÓN DE PARQUE NAVIDEÑO	EVENTO	PARTICIPACIÓN EN EVENTOS / EVENTOS PROGRAMADOS *100	ANUAL	PORCENTAJE	1	2025	0	0	0	1	1	REDES SOCIALES, FOTOGRAFÍAS, SOLICITUDES, ENTREVISTAS	INFORMES MENSUALES Y TRIMESTRALES	LAS PERSONAS ASISTEN A TODAS LAS CONVOCATORIAS REALIZADAS PARA LLEVAR A CABO LOS EVENTOS PROGRAMADOS	
ACTIVIDADES (EVENTOS)	POSADA NAVIDEÑA	PARTICIPACIÓN	PARTICIPACIÓN EN EVENTOS / EVENTOS PROGRAMADOS *100	MENSUAL	PORCENTAJE	1	2025	0	0	0	1	1	REDES SOCIALES, FOTOGRAFÍAS, SOLICITUDES, ENTREVISTAS	INFORMES MENSUALES Y TRIMESTRALES	LAS PERSONAS ASISTEN A TODAS LAS CONVOCATORIAS REALIZADAS PARA LLEVAR A CABO LOS EVENTOS	
ACTIVIDADES (ÁREA MÉDICA)	SERVICIOS DE SALUD ESPECIALIZADA MEDIANTE LOS PROGRAMAS DE CARDIOLOGÍA, CATARATAS, LABIO Y PALADAR HENDIDO, PRÓTESIS MAXILOFACIAL, MALFORMACIONES ÓSEAS DE PIE, CIRUGÍA DE MANO, SÍNDROME TÚNEL DEL CARPO, ESTRABISMO, COLOCACIÓN DE PRÓTESIS DE RODILLA Y CADERAS Y OTROS PROGRAMAS.	PARTICIPACIÓN	PARTICIPACIÓN EN EVENTOS / EVENTOS PROGRAMADOS *100	TRIMESTRAL	ESTRATÉGICO	132	2025	30	38	35	29	132	REDES SOCIALES, FOTOGRAFÍAS, SOLICITUDES, ENTREVISTAS	INFORMES MENSUALES Y TRIMESTRALES	LA CIUDADANÍA ACUDE CON CONFIANZA A LOS SERVICIOS ESPECIALIZADOS DE SALUD	
ACTIVIDADES (ÁREA MÉDICA)	SERVICIOS DE SALUD EN MEDICINA GENERAL, ODONTOLOGÍA, NUTRICIÓN, PSICOLOGÍA Y OPTOMETRÍA	EFICIENCIA DE LOS SERVICIOS ESPECIALIZADOS DE SALUD	(PERSONAS BENEFICIADAS REAL / PERSONAS BENEFICIADAS PROGRAMAS) * 100	TRIMESTRAL	ESTRATÉGICO	1,886	2025	70	598	603	615	1,886	REDES SOCIALES, FOTOGRAFÍAS, SOLICITUDES, ENTREVISTAS	INFORMES MENSUALES Y TRIMESTRALES	LA CIUDADANÍA ACUDE CON CONFIANZA A LOS SERVICIOS REGULARES DE SALUD	



SISTEMA PARA EL DESARROLLO INTEGRAL DE LA FAMILIA

PROYECTO DE PRESUPUESTO DE INGRESOS Y EGRESOS PARA EL EJERCICIO FISCAL 2025

Dependencia Responsable:	SISTEMA PARA EL DESARROLLO INTEGRAL DE LA FAMILIA EN EL MUNICIPIO DE CARMEN
PLAN MUNICIPAL DE DESARROLLO (EJES):	BIENESTAR Y JUSTICIA SOCIAL, BIENESTAR Y DESARROLLO SOSTENIBLE
OBJETIVO	ATENCIÓN A LA CIUDADANÍA
ESTRATEGIA	EDUCACIÓN SOCIAL
LÍNEAS DE ACCIÓN	DESARROLLO COMUNITARIO, PARTICIPACIÓN CIUDADANA, DERECHOS HUMANOS, EDUCACIÓN, SALUD, GRUPOS VULNERABLES ADULTO MAYOR
PROGRAMA PRESUPUESTARIO	Atención a Grupos Vulnerables, Cuidado de los Derechos Humanos, Centros de Desarrollo Comunitario, Centro Asistencial de Desarrollo Infantil, Centro de Asistencia Infantil Comunitario, Fomento a la Cultura Artesanal, Programa de Salud, Atención al Adulto Mayor, Cultura Arte y Tradiciones, Apoyo a la Casa Hogar, Apoyo al C.I.J., Servicios Generales, Programa de Raciones Alimenticias, Apoyo a Escuelas de Educación Especial, Comunidades Diferentes, Rendición de Cuentas, Transparencia de Gobierno.

MATRIZ DE INDICADORES PARA RESULTADOS (MIR)																
CONCEPTO	RESUMEN	INDICADOR	INDICADORES			UNIDAD DE MEDIDA	ORIGINAL ANUAL	LÍNEA BASE	METAS PROGRAMADO 2025					FUENTES DE INFORMACIÓN	MEDIOS DE VERIFICACIÓN	SUPUESTOS
	NARRATIVO (OBJETIVOS)		FÓRMULA	FRECUENCIA	1ER TRIM				2DO TRIM	3ER TRIM	4TO TRIM	TOTAL ANUAL				
ACTIVIDADES (AREA MÉDICA)	MEDICAMENTOS OTORGADOS EN CONSULTAS MÉDICAS	EFICIENCIA DE LOS SERVICIOS DE SALUD	(PERSONAS BENEFICIADAS REAL / PERSONAS BENEFICIADAS PROGRAMADAS) * 100	TRIMESTRAL	ESTRATÉGICO	408	2025	90	97	101	120	408	REDES SOCIALES, FOTOGRAFÍAS, SOLICITUDES, ENTREVISTAS	INFORMES MENSUALES Y TRIMESTRALES	LA CIUDADANÍA SE ATIENDE ANTE UNA ENFERMEDAD AUN SIN TENER DINERO PARA LAS MEDICINAS	
ACTIVIDADES (AREA MÉDICA)	GESTIÓN DE MEDICAMENTOS	EFICIENCIA DE LOS SERVICIOS DE SALUD	MEDICAMENTOS OTORGADOS / MEDICAMENTOS PROGRAMADOS OTORGAR] * 100	TRIMESTRAL	GESTIÓN	201	2025	40	45	56	60	201	REDES SOCIALES, FOTOGRAFÍAS, SOLICITUDES, ENTREVISTAS	INFORMES MENSUALES Y TRIMESTRALES	LA CIUDADANÍA ACUDE CON CONFIANZA A LOS SERVICIOS ESPECIALIZADOS DE SALUD	
ACTIVIDADES (AREA MÉDICA)	DONACIÓN DE LENTES	EFICIENCIA DE LOS SERVICIOS DE SALUD	MEDICAMENTOS OTORGADOS / MEDICAMENTOS PROGRAMADOS OTORGAR] * 101	TRIMESTRAL	GESTIÓN	122	2025	25	29	33	35	122	REDES SOCIALES, FOTOGRAFÍAS, SOLICITUDES, ENTREVISTAS	INFORMES MENSUALES Y TRIMESTRALES	LA CIUDADANÍA ACUDE CON CONFIANZA A LOS SERVICIOS REGULARES DE SALUD	
ACTIVIDADES (AREA MÉDICA)	CANALIZACIONES MÉDICAS	EFICIENCIA DE LOS SERVICIOS DE SALUD	CANALIZACIONES OTORGADAS / CANALIZACIONES PROGRAMADAS OTORGAR] * 101	TRIMESTRAL	GESTIÓN	8.485	2025	2.100	2.120	2.130	2.135	8.485	REDES SOCIALES, FOTOGRAFÍAS, SOLICITUDES, ENTREVISTAS	INFORMES MENSUALES Y TRIMESTRALES	LA CIUDADANÍA SE ATIENDE ANTE UNA ENFERMEDAD AUN SIN TENER DINERO PARA LAS MEDICINAS	
ACTIVIDADES (AREA MÉDICA)	PERSONAS CON DISCAPACIDAD BENEFICIADAS A TRAVÉS DE TERAPIA FÍSICA Y DE REHABILITACIÓN EN COMUNIDADES DE SAN ANTONIO CÁRDENAS, ISLA AGUADA, SABANCUY, CONQUISTA CAMPESINA Y AGUACATAL.	EFICIENCIA DE LOS SERVICIOS DE SALUD	LENTE OTORGADOS / LENTES PROGRAMADOS OTORGAR] * 102	TRIMESTRAL	ESTRATÉGICO	911	2025	210	225	234	242	911	REDES SOCIALES, FOTOGRAFÍAS, SOLICITUDES, ENTREVISTAS	INFORMES MENSUALES Y TRIMESTRALES	LA CIUDADANÍA ACUDE CON CONFIANZA A LOS SERVICIOS ESPECIALIZADOS DE SALUD	
ACTIVIDADES (AREA MÉDICA)	PLÁTICAS Y NÚMEROS DE ASISTENTES	EFICIENCIA DE LOS SERVICIOS DE SALUD	(PERSONAS BENEFICIADAS REAL / PERSONAS BENEFICIADAS PROGRAMADAS] * 100	TRIMESTRAL	ESTRATÉGICO	11	2025	3	3	2	3	11	REDES SOCIALES, FOTOGRAFÍAS, SOLICITUDES	INFORMES MENSUALES Y TRIMESTRALES	LA CIUDADANÍA ACUDE CON CONFIANZA A LOS SERVICIOS	



SISTEMA PARA EL DESARROLLO INTEGRAL DE LA FAMILIA

PROYECTO DE PRESUPUESTO DE INGRESOS Y EGRESOS PARA EL EJERCICIO FISCAL 2025

Dependencia Responsable:	SISTEMA PARA EL DESARROLLO INTEGRAL DE LA FAMILIA EN EL MUNICIPIO DE CARMEN
PLAN MUNICIPAL DE DESARROLLO (EJES):	BIENESTAR Y JUSTICIA SOCIAL, BIENESTAR Y DESARROLLO SOSTENIBLE
OBJETIVO	ATENCIÓN A LA CIUDADANÍA
ESTRATEGIA	EDUCACIÓN SOCIAL
LÍNEAS DE ACCIÓN	DESARROLLO COMUNITARIO, PARTICIPACIÓN CIUDADANA, DERECHOS HUMANOS, EDUCACIÓN, SALUD, GRUPOS VULNERABLES ADULTO MAYOR
PROGRAMA PRESUPUESTARIO	Atención a Grupos Vulnerables, Cuidado de los Derechos Humanos, Centros de Desarrollo Comunitario, Centro Asistencial de Desarrollo Infantil, Centro de Asistencia Infantil Comunitario, Fomento a la Cultura Artesanal, Programa de Salud, Atención al Adulto Mayor, Cultura Arte y Tradiciones, Apoyo a la Casa Hogar, Apoyo al C.I.J., Servicios Generales, Programa de Raciones Alimenticias, Apoyo a Escuelas de Educación Especial, Comunidades Diferentes, Rendición de Cuentas, Transparencia de Gobierno.

MATRIZ DE INDICADORES PARA RESULTADOS (MIR)																
CONCEPTO	RESUMEN	INDICADOR	INDICADORES			UNIDAD DE MEDIDA	ORIGINAL ANUAL	LÍNEA BASE	METAS PROGRAMADO 2025					FUENTES DE INFORMACIÓN	MEDIOS DE VERIFICACIÓN	SUPUESTOS
	NARRATIVO		FÓRMULA	FRECUENCIA	1ER TRIM				2DO TRIM	3ER TRIM	4TO TRIM	TOTAL ANUAL				
	(OBJETIVOS)															
													S, ENTREVISTAS		REGULARES DE SALUD	
ACTIVIDADES (ÁREA MÉDICA)	CAMPAÑAS DE SALUD	EFICIENCIA DE LOS SERVICIOS DE SALUD	(PERSONAS BENEFICIADAS REAL / PERSONAS BENEFICIADAS PROGRAMADAS) * 101	TRIMESTRAL	ESTRATÉGICO	5	2025	2	0	2	1	5	INFORMES, REPORTES,	BASE DE DATOS Y EXPEDIENTES	LA CIUDADANÍA SE ATIENDE ANTE UNA ENFERMEDAD AUN SIN TENER DINERO PARA LAS MEDICINAS	
ACTIVIDADES (PROCURADURÍA)	ATENCIÓN PARA ASESORÍA JURÍDICA PARA NIÑOS, NIÑAS Y ADOLESCENTES.	EFICIENCIA DE LOS SERVICIOS DE SALUD	(PERSONAS BENEFICIADAS REAL / PERSONAS BENEFICIADAS PROGRAMADAS) * 101	TRIMESTRAL	GESTIÓN	4,483	2025	1,284	1,121	1,089	989	4,483	INFORMES, REPORTES,	BASE DE DATOS Y EXPEDIENTES	LA CIUDADANÍA ACUDE CON CONFIANZA A SOLICITAR ASESORÍA Y DESCRIBE CON VERDAD EL PROBLEMA LEGAL QUE ENFRENTA EN CASOS DE MENORES DE EDAD.	
ACTIVIDADES (PROCURADURÍA)	ATENCIÓN A PERSONAS PARA TRÁMITES LEGALES, AUDIENCIAS, NOTIFICACIONES, JUICIOS, RECTIFICACIONES, PROCESOS ORALES, CONSIGNACIONES, CONVENIOS, VALORACIONES, ENTREVISTAS, CANALIZACIONES Y SENTENCIAS EN DEFENSA DE LOS NNA	EFICIENCIA EN ATENCIÓN DE ASESORÍAS JURÍDICA EN CASO DE MENORES	(ASESORÍAS OTORGADAS / ASESORÍAS SOLICITADAS) * 100	TRIMESTRAL	GESTIÓN	10,988	2025	3,470	3,416	3,423	679	10,988	INFORMES, REPORTES,	BASE DE DATOS Y EXPEDIENTES	LA CIUDADANÍA FACILITA LA OBTENCIÓN DE LOS REQUERIMIENTOS PARA LA RESOLUCIÓN DE DIVERSOS CASOS DE ÍNDOLE LEGAL.	
ACTIVIDADES (PROCURADURÍA)	ATENCIÓN A OFICIOS GIRADOS DE CANALIZACIÓN Y CONTESTACIÓN DE JUZGADOS, MINISTERIO PÚBLICO, REGISTRO CIVIL, HOSPITAL GENERAL, PARA REPRESENTACIÓN DE MENORES Y POR MALTRATO INFANTIL.	EFICIENCIA DEL TRABAJO REALIZADO PARA TRÁMITES LEGALES EN DEFENSA DE LOS MENORES DE EDAD	(TRÁMITES REALIZADOS/ TRÁMITES SOLICITADOS) * 100	TRIMESTRAL	GESTIÓN	3,225	2025	701	632	936	956	3,225	INFORMES, REPORTES,	BASE DE DATOS Y EXPEDIENTES	LAS INSTITUCIONES TURNAN OFICIOS EN TIEMPO Y FORMA CON CASOS DIVERSOS PARA SER ATENDIDOS POR LA PROCURADURÍA	



SISTEMA PARA EL DESARROLLO INTEGRAL DE LA FAMILIA

PROYECTO DE PRESUPUESTO DE INGRESOS Y EGRESOS PARA EL EJERCICIO FISCAL 2025

Dependencia Responsable:	SISTEMA PARA EL DESARROLLO INTEGRAL DE LA FAMILIA EN EL MUNICIPIO DE CARMEN
PLAN MUNICIPAL DE DESARROLLO (EJES):	BIENESTAR Y JUSTICIA SOCIAL, BIENESTAR Y DESARROLLO SOSTENIBLE
OBJETIVO	ATENCIÓN A LA CIUDADANÍA
ESTRATEGIA	EDUCACIÓN SOCIAL
LÍNEAS DE ACCIÓN	DESARROLLO COMUNITARIO, PARTICIPACIÓN CIUDADANA, DERECHOS HUMANOS, EDUCACIÓN, SALUD, GRUPOS VULNERABLES ADULTO MAYOR
PROGRAMA PRESUPUESTARIO	Atención a Grupos Vulnerables, Cuidado de los Derechos Humanos, Centros de Desarrollo Comunitario, Centro Asistencial de Desarrollo Infantil, Centro de Asistencia Infantil Comunitario, Fomento a la Cultura Artesanal, Programa de Salud, Atención al Adulto Mayor, Cultura Arte y Tradiciones, Apoyo a la Casa Hogar, Apoyo al C.I.J., Servicios Generales, Programa de Raciones Alimenticias, Apoyo a Escuelas de Educación Especial, Comunidades Diferentes, Rendición de Cuentas, Transparencia de Gobierno.

MATRIZ DE INDICADORES PARA RESULTADOS (MIR)															
CONCEPTO	RESUMEN	INDICADORES			UNIDAD DE MEDIDA	ORIGEN ANUAL	LÍNEA BASE	METAS PROGRAMADO 2025					FUENTES DE INFORMACIÓN	MEDIOS DE VERIFICACIÓN	SUPUESTOS
	NARRATIVO	INDICADOR	FÓRMULA	FRECUENCIA				1ER TRIM	2DO TRIM	3ER TRIM	4TO TRIM	TOTAL ANUAL			
	(OBJETIVOS)														
ACTIVIDADES (PROCURADURÍA)	REALIZACIÓN DE TERAPIAS PSICOLÓGICAS Y VALORACIONES A NIÑOS, NIÑAS Y ADOLESCENTES POR MALTRATO INFANTIL DE CASA MECED Y ALBERGUE SAN PEDRO PESCADOR.	EFICIENCIA DEL TRABAJO REALIZADO PARA ATENCIÓN DE OFICIOS DIVERSOS	(OFICIOS ATENDIDOS / SOLICITUDES TURNADOS A PROCURADURÍA) * 100	TRIMESTRAL	GESTIÓN	144	2025	30	17	42	55	144	INFORMES, REPORTES,	BASE DE DATOS Y EXPEDIENTES	LAS PERSONAS ACUDEN FORMALMENTE A SUS CITAS AGENDADAS PARA PSICOLOGÍA.
ACTIVIDADES (PROCURADURÍA)	REALIZACIÓN DE VISITAS DE TRABAJO SOCIAL EN CAMPO PARA ATENDER REPORTES DE MALTRATO INFANTIL.	EFICIENCIA PARA ATENDER LA DEMANDA DE VALORACIONES PSICOLÓGICAS	(TERAPIAS REALIZADAS/ TERAPIAS SOLICITADAS) * 100	TRIMESTRAL	GESTIÓN	971	2025	310	143	285	233	971	INFORMES, REPORTES,	BASE DE DATOS Y EXPEDIENTES	LAS PERSONAS QUE SE VISITAN SE ENCUENTREN EN LOS DOMICILIOS.
ACTIVIDADES (PROCURADURÍA)	REALIZACIÓN DE TERAPIAS PSICOLÓGICAS Y VALORACIONES A NIÑOS, NIÑAS Y ADOLESCENTES POR JUZGADOS, MINISTERIO PÚBLICO Y REPORTES DE VULNERACIÓN DE NNA.	EFICIENCIA PARA ATENDER LAS DEMANDA DE TRABAJO SOCIAL	VISITAS SOLICITADAS/VISITAS REALIZADAS*100	TRIMESTRAL	GESTIÓN	2,992	2025	1,163	643	521	665	2,992	INFORMES, REPORTES,	BASE DE DATOS Y EXPEDIENTES	LAS PERSONAS ACUDEN FORMALMENTE A SUS CITAS AGENDADAS PARA PSICOLOGÍA.
ACTIVIDADES (PROCURADURÍA)	TALLER DE PADRES: OBJETIVO: BRINDAR HERRAMIENTAS QUE PERMITAN UNA REESTRUCTURACIÓN DEL ESTILO DE CRIANZA QUE GARANTICE LOS DERECHOS DE N.N.A. BAJO SU CUSTODIA.	EFICIENCIA PARA ATENDER LA DEMANDA Y REPORTE DE VALORACIONES PSICOLÓGICAS	(TERAPIAS REALIZADAS/ TERAPIAS SOLICITADAS) * 100	TRIMESTRAL	ESTRATEGICO	50	2025	25	0	0	25	50	INFORMES, REPORTES,	BASE DE DATOS Y EXPEDIENTES	LOS PADRES ACUDEN A LOS TALLERES PROGRAMADOS
ACTIVIDADES (PROCURADURÍA)	PLATICAS DE PREVENCIÓN: OBJETIVO: SENSIBILIZAR A LOS ADOLESCENTES Y OFRECER HABILIDADES PARA LA VIDA QUE LES PERMITAN IDENTIFICAR FACTORES DE RIESGO QUE CONLLEVEN DECISIONES INADECUADAS PARA SU FUTURO. (PROGRAMA INTERINSTITUCIONAL)	"REESTRUCTURACIÓN DE LA FAMILIA. EDUCANDO CON AMOR"	PLÁTICAS PARA PADRES	TRIMESTRAL	ESTRATEGICO	1,000	2025	500	0	0	500	1,000	INFORMES, REPORTES,	BASE DE DATOS Y EXPEDIENTES	LOS PSICÓLOGOS ACUDEN A LAS ESCUELAS SECUNDARIAS
ACTIVIDADES (PROCURADURÍA)	PROGRAMA NACIONAL PARA LA PREVENCIÓN DEL SUICIDIO: OBJETIVO: GENERAR ESPACIOS DE APOYO EN DONDE MEDIANTE EL DIALOGO, LA ESCUCHA EMPÁTICA Y LA PSICOEDUCACIÓN DIRECTIVA, SE PROPORCIONE A LA POBLACIÓN EL APOYO PSICOEMOCIONAL QUE REQUIERAN EN SITUACIONES DE ESTRÉS,	PLATICAS DE VIOLENCIA DE GENERO Y CIRCULO DE LA VIOLENCIA, ADICCIONES (ALCOHOLISMO, DROGADICCIÓN, TABAQUISMO), EDUCACIÓN SEXUAL, USO DE REDES SOCIALES, VIOLENCIA EN EL NOVIAZO,	ESTA DIRIGIDO A ADOLESCENTES DE NIVEL SECUNDARIA PÚBLICAS Y PRIVADAS.	TRIMESTRAL	ESTRATEGICO	30	2025	15	0	0	15	30	REGISTROS DIARIOS DE SOLICITUDES DE ASESORÍA JURÍDICA EN LA PROCURADURÍA	BASE DE DATOS Y EXPEDIENTES	LOS PSICÓLOGOS ACUDEN A LAS ESCUELAS SECUNDARIAS



SISTEMA PARA EL DESARROLLO INTEGRAL DE LA FAMILIA

PROYECTO DE PRESUPUESTO DE INGRESOS Y EGRESOS PARA EL EJERCICIO FISCAL 2025

Dependencia Responsable:	SISTEMA PARA EL DESARROLLO INTEGRAL DE LA FAMILIA EN EL MUNICIPIO DE CARMEN
PLAN MUNICIPAL DE DESARROLLO (EJES):	BIENESTAR Y JUSTICIA SOCIAL, BIENESTAR Y DESARROLLO SOSTENIBLE
OBJETIVO	ATENCIÓN A LA CIUDADANÍA
ESTRATEGIA	EDUCACIÓN SOCIAL
LÍNEAS DE ACCIÓN	DESARROLLO COMUNITARIO, PARTICIPACIÓN CIUDADANA, DERECHOS HUMANOS, EDUCACIÓN, SALUD, GRUPOS VULNERABLES ADULTO MAYOR
PROGRAMA PRESUPUESTARIO	Atención a Grupos Vulnerables, Cuidado de los Derechos Humanos, Centros de Desarrollo Comunitario, Centro Asistencial de Desarrollo Infantil, Centro de Asistencia Infantil Comunitario, Fomento a la Cultura Artesanal, Programa de Salud, Atención al Adulto Mayor, Cultura Arte y Tradiciones, Apoyo a la Casa Hogar, Apoyo al C.I.J., Servicios Generales, Programa de Raciones Alimenticias, Apoyo a Escuelas de Educación Especial, Comunidades Diferentes, Rendición de Cuentas, Transparencia de Gobierno.

MATRIZ DE INDICADORES PARA RESULTADOS (MIR)

CONCEPTO	RESUMEN	INDICADORES			METAS							FUENTES DE INFORMACIÓN	MEDIOS DE VERIFICACIÓN	SUPUESTOS	
	NARRATIVO	INDICADOR	FÓRMULA	FRECUENCIA	UNIDAD DE MEDIDA	ORIGINAL ANUAL	LÍNEA BASE	PROGRAMADO 2025							
	(OBJETIVOS)						1ER TRIM	2DO TRIM	3ER TRIM	4TO TRIM	TOTAL ANUAL				
		CUTTING, ACOSOS ESCOLAR Y PREVENCIÓN DE SUICIDIO.													
ACTIVIDADES (PROCURADURÍA)	ASISTENCIA Y REPRESENTACIÓN A NNA EN TRÁNSITO ACOMPAÑADOS, ENTREVISTAR A LOS NNA Y SUS ACOMPAÑANTES, HACERLE SABER DE SUS DERECHOS Y CERCIOARSE DE QUE NINGUNO DE SUS DERECHOS SEAN VULNERADOS Y RESTITUIR EL DERECHO EN CASO DE HABER SIDO VULNERADOS.	POR MEDIO DE CUESTIONARIOS APLICADOS A ADOLESCENTES DE NIVEL SECUNDARIA	DIRIGIDO A ADOLESCENTES DE NIVEL SECUNDARIA, PARA RESTABLECER SU ESTADO DE BIENESTAR Y MEJORAR INTEGRALMENTE SUS CONDICIONES DE VIDA	TRIMESTRAL	GESTIÓN	14	2025	8	0	0	6	14	REPORTE DE ASESORÍAS OTORGADAS		MIGRACIÓN SOLICITA LA ATENCIÓN A TRAVÉS DE OFICIO
ACTIVIDADES (PROCURADURÍA)	ASISTENCIA Y REPRESENTACIÓN A NNA EN TRÁNSITO NO ACOMPAÑADOS; ENTREVISTARLOS, HACERLE SABER SUS DERECHOS; CERCIOARSE QUE LOS MISMOS NO HAYAN SIDO VULNERADOS; ANALIZAR LA SITUACIÓN DEL NNA Y EMITIR MEDIDAS DE ACUERDO A LAS NECESIDADES DEL NNA POR MEDIO DEL PLAN DE RESTITUCIÓN DE DERECHOS.	ENTREVISTA A LOS NNA Y SUS ACOMPAÑANTES	DIRIGIDOS A NIÑAS, NIÑOS Y ADOLESCENTES MIGRANTES ACOMPAÑADOS	TRIMESTRAL	GESTIÓN	16	2025	9	0	0	7	16	REPORTE DE ESTADO QUE GUARDAN LOS CASOS ATENDIDOS POR LA PROCURADURÍA	BASE DE DATOS Y EXPEDIENTES	MIGRACIÓN SOLICITA LA ATENCIÓN A TRAVÉS DE OFICIO
ACTIVIDADES (PROCURADURÍA)	ASISTENCIA Y REPRESENTACIÓN A NNA QUE INICIARON UN PROCEDIMIENTO DE RECONOCIMIENTO DE CONDICIÓN DE REFUGIADOS. EL EQUIPO MULTIDISCIPLINARIO ANALIZARA LA SITUACIÓN DE CADA NNA CANALIZADO POR LA COMISIÓN MEXICANA DE AYUDA A REFUGIADOS Y DETERMINARA SI ES NECESARIO DARLE LA CONDICIÓN DE REFUGIADOS; LO QUE SE DETERMINARÁ POR MEDIO DE UN PLAN DE RESTITUCIÓN DE DERECHOS.	ENTREVISTA A LOS NNA NO ACOMPAÑADOS, EMITIR MEDIDAS DE ACUERDO A LAS NECESIDADES DEL NNA Y HACER PLAN DE RESTITUCIÓN DE DERECHOS.	DIRIGIDOS A NIÑAS, NIÑOS Y ADOLESCENTES MIGRANTES NO ACOMPAÑADOS	TRIMESTRAL	GESTIÓN	10	2025	5	0	0	5	10	LISTADO DEL ESTADO QUE GUARDAN LOS OFICIOS TURNADOS A LA PROCURADURÍA	BASE DE DATOS Y EXPEDIENTES	COMAR SOLICITA LA ATENCIÓN POR OFICIO
ACTIVIDADES (PROCURADURÍA)	EMBARAZO ADOLESCENTE: BRINDAR UNA PLÁTICA PARA CONCIENTIZAR Y SENSIBILIZAR A LAS ADOLESCENTES SOBRE LA IMPORTANCIA DEL CONTROL MÉDICO DURANTE EL EMBARAZO, EL CONTROL DE NATALIDAD, LA IMPORTANCIA DE CONTINUAR CON SU EDUCACIÓN Y EL ASENTAMIENTO DEL RECIÉN NACIDO DURANTE LOS TÉRMINOS ESTABLECIDOS A LAS MADRES ADOLESCENTES	PROCEDIMIENTO DE RECONOCIMIENTO DE CONDICIÓN DE REFUGIADOS	DIRIGIDOS A NIÑAS, NIÑOS Y ADOLESCENTES MIGRANTES ACOMPAÑADOS (FAMILIAS)	TRIMESTRAL	GESTIÓN	95	2025	50	0	0	45	95	AGENDA DE CITAS DE PSICOLOGÍA REGISTRADAS Y REPORTES DE PSICOLOGÍA PRESENTADOS.	BASE DE DATOS Y EXPEDIENTES	LOS PADRES O Tutores ACUDEN A SOLICITAR LA CONSTANCIA



SISTEMA PARA EL DESARROLLO INTEGRAL DE LA FAMILIA

PROYECTO DE PRESUPUESTO DE INGRESOS Y EGRESOS PARA EL EJERCICIO FISCAL 2025

Dependencia Responsable:	SISTEMA PARA EL DESARROLLO INTEGRAL DE LA FAMILIA EN EL MUNICIPIO DE CARMEN
PLAN MUNICIPAL DE DESARROLLO (EJES):	BIENESTAR Y JUSTICIA SOCIAL, BIENESTAR Y DESARROLLO SOSTENIBLE
OBJETIVO	ATENCIÓN A LA CIUDADANÍA
ESTRATEGIA	EDUCACIÓN SOCIAL
LÍNEAS DE ACCIÓN	DESARROLLO COMUNITARIO, PARTICIPACIÓN CIUDADANA, DERECHOS HUMANOS, EDUCACIÓN, SALUD, GRUPOS VULNERABLES ADULTO MAYOR
PROGRAMA PRESUPUESTARIO	Atención a Grupos Vulnerables, Cuidado de los Derechos Humanos, Centros de Desarrollo Comunitario, Centro Asistencial de Desarrollo Infantil, Centro de Asistencia Infantil Comunitario, Fomento a la Cultura Artesanal, Programa de Salud, Atención al Adulto Mayor, Cultura Arte y Tradiciones, Apoyo a la Casa Hogar, Apoyo al C.I.J., Servicios Generales, Programa de Raciones Alimenticias, Apoyo a Escuelas de Educación Especial, Comunidades Diferentes, Rendición de Cuentas, Transparencia de Gobierno.

MATRIZ DE INDICADORES PARA RESULTADOS (MIR)															
CONCEPTO	RESUMEN	INDICADORES			METAS							FUENTES DE INFORMACIÓN	MEDIOS DE VERIFICACIÓN	SUPUESTOS	
	NARRATIVO	INDICADOR	FÓRMULA	FRECUENCIA	UNIDAD DE MEDIDA	ORIGINAL ANUAL	LÍNEA BASE	PROGRAMADO 2025				TOTAL ANUAL			
	(OBJETIVOS)						1ER TRIM	2DO TRIM	3ER TRIM	4TO TRIM					
ACTIVIDADES (PROCURADURÍA)	ATENCIÓN DE LAS ORDENES DE DESALOJO, EMITIDAS POR LOS JUECES, PARA PROTECCIÓN DE NNA AFECTADOS	PLÁTICA PARA CONCIENTIZAR Y SENSIBILIZAR A LAS ADOLESCENTE EMBARAZADAS Y MADRES ADOLESCENTES	DIRIGIDO A ADOLESCENTES EMBARAZADAS Y MADRES ADOLESCENTES	TRIMESTRAL	GESTIÓN	30	2025	14	0	0	16	30	AGENDA DE TRABAJO SOCIAL REGISTRADO Y REPORTES DE TRABAJO SOCIAL PRESENTADOS	BASE DE DATOS Y EXPEDIENTES	EL JUZGADO GIRA EL OFICIO SOLICITANDO EL APOYO DE UN REPRESENTANTE PARA LA PROTECCIÓN DE NNA
ACTIVIDADES (PROCURADURÍA)	MANTENIMIENTO A INSTALACIONES DE PROCURADURÍA	ESTAR PRESENTES EN EL DOMICILIO, GARANTIZANDO LOS DERECHOS DE NNA INVOLUCRADOS	DIRIGIDOS A NNA, QUE HABITEN EN PREDIOS IRREGULARES CON SUS PADRES	SEMESTRAL	GESTIÓN	1	2025	0	1	0	0	1	AGENDA DE CITAS DE PSICOLOGÍA REGISTRADAS Y REPORTES DE PSICOLOGÍA PRESENTADOS	BASE DE DATOS Y EXPEDIENTES	LAS INSTALACIONES SE ENCUENTRAN EN ÓPTIMAS CONDICIONES
ACTIVIDADES (SERVICIOS GENERALES)	MANTENIMIENTO Y LIMPIEZA DE LAS DIVERSAS INSTALACIONES DEL DIF CARMEN	MANTENIMIENTO	MANTENIMIENTO PROGRAMADOS/MANTENIMIENTO REALIZADO *100	MENSUAL	PORCENTAJE	180	2025	45	45	45	45	180	CITATORIOS Y CONSTANCIAS DE PARTICIPACIÓN	LISTAS DE ASISTENCIA	LAS ÁREAS DEL DIF CARMEN SE ENCUENTRAN EN ÓPTIMAS CONDICIONES
ACTIVIDADES (SERVICIOS GENERALES)	PARTICIPACIÓN EN LOS DIVERSOS PROGRAMAS Y EVENTOS REALIZADOS POR EL DIF CARMEN	EFICIENCIA EN EL ÍTMO DE LAS INSTALACIONES	INSTALACIONES PROGRAMADAS / INSTALACIONES EFECTIVAMENTE ATENDIDAS *100	MENSUAL	PORCENTAJE	1,000	2024	250	250	250	250	1,000	CALENDARIOS MESA DE LA PAZ	LISTAS DE ASISTENCIA	LOS PROGRAMAS Y EVENTOS SE REALIZAN SOLO EN EL DIF CARMEN
ACTIVIDADES (PARQUE VEHICULAR)	MANTENIMIENTO A LOS VEHICULOS DE PARQUE VEHICULAR	PARTICIPACIÓN	CANTIDAD DE PROGRAMAS Y VENTOS / PARTICIPACIÓN EN PROGRAMAS Y EVENTOS *100	TRIMESTRAL	PORCENTAJE	48	2025	12	12	12	12	48	DIF ESTATAL	ENCUESTAS	LAS UNIDADES VEHICULARES RECIBEN EL MANTENIMIENTO OPORTUNO
ACTIVIDADES (PARQUE VEHICULAR)	COORDINAR EL TRASLADO DE LAS DIVERSAS DILIGENCIAS SOLICITADAS POR LAS ÁREAS DEL ORGANISMO	SERVICIOS	MANTENIMIENTO PROGRAMADOS/MANTENIMIENTO REALIZADO *100	TRIMESTRAL	PORCENTAJE	4,400	2025	1,100	1,100	1,100	1,100	4,400	OFICIOS DE	EXPEDIENTES Y LIBRETA	LAS DILIGENCIAS DE LAS DIVERSAS



SISTEMA PARA EL DESARROLLO INTEGRAL DE LA FAMILIA

PROYECTO DE PRESUPUESTO DE INGRESOS Y EGRESOS PARA EL EJERCICIO FISCAL 2025

Dependencia Responsable:	SISTEMA PARA EL DESARROLLO INTEGRAL DE LA FAMILIA EN EL MUNICIPIO DE CARMEN
PLAN MUNICIPAL DE DESARROLLO (EJES):	BIENESTAR Y JUSTICIA SOCIAL, BIENESTAR Y DESARROLLO SOSTENIBLE
OBJETIVO	ATENCIÓN A LA CIUDADANÍA
ESTRATEGIA	EDUCACIÓN SOCIAL
LÍNEAS DE ACCIÓN	DESARROLLO COMUNITARIO, PARTICIPACIÓN CIUDADANA, DERECHOS HUMANOS, EDUCACIÓN, SALUD, GRUPOS VULNERABLES ADULTO MAYOR
PROGRAMA PRESUPUESTARIO	Atención a Grupos Vulnerables, Cuidado de los Derechos Humanos, Centros de Desarrollo Comunitario, Centro Asistencial de Desarrollo Infantil, Centro de Asistencia Infantil Comunitario, Fomento a la Cultura Artesanal, Programa de Salud, Atención al Adulto Mayor, Cultura Arte y Tradiciones, Apoyo a la Casa Hogar, Apoyo al C.I.J., Servicios Generales, Programa de Raciones Alimenticias, Apoyo a Escuelas de Educación Especial, Comunidades Diferentes, Rendición de Cuentas, Transparencia de Gobierno.

MATRIZ DE INDICADORES PARA RESULTADOS (MIR)															
CONCEPTO	RESUMEN	INDICADORES			UNIDAD DE MEDIDA	ORIGINAL ANUAL	LÍNEA BASE	METAS PROGRAMADO 2025				TOTAL ANUAL	FUENTES DE INFORMACIÓN	MEDIOS DE VERIFICACIÓN	SUPUESTOS
	NARRATIVO (OBJETIVOS)	INDICADOR	FÓRMULA	FRECUENCIA				1ER TRIM	2DO TRIM	3ER TRIM	4TO TRIM				
												MIGRACION		AREAS SE REALIZAN VIA DIGITAL	
ACTIVIDADES (CDC CENTRO DE DESARROLLO COMUNITARIOS)	IMPARTICIÓN DE CURSOS EN DIVERSAS DISCIPLINAS QUE FOMENTAN EL AUTOEMPLOO	REFACCIONES	MANTENIMIENTO CORRECTIVOS/MANTENIMIENTO REALIZADO *100	SEMESTRAL	EFECIENCIA	176	2025	44	44	44	44	176	OFICIOS DE MIGRACION	EXPEDIENTES Y LIBRETA	LA POBLACIÓN CUENTA CON LAS HABILIDADES NECESARIAS PARA FOMENTAR EL AUTOEMPLOO
ACTIVIDADES (CDC CENTRO DE DESARROLLO COMUNITARIOS)	IMPARTICIÓN CURSOS EN DIVERSAS COMUNIDADES QUE FOMENTAN EL AUTOEMPLOO	AUMNOS	PERSONAS QUE SE INSCRIBEN EN LOS CURSOS / PERSONAS QUE OBTIENEN SU DIPLOMA	TRIMESTRAL	EFECIENCIA	80	2025	0	40	0	40	80	OFICIOS DE COMAR	EXPEDIENTES Y LIBRETA	LA POBLACIÓN CUENTA CON LAS HABILIDADES NECESARIAS PARA FOMENTAR EL AUTOEMPLOO
ACTIVIDADES (CDC CENTRO DE DESARROLLO COMUNITARIOS)	EQUIPAMIENTO, MANTENIMIENTO Y REHABILITACIÓN DE LOS CENTROS DE DESARROLLO COMUNITARIOS	AUMNOS	PERSONAS QUE SE INSCRIBEN EN LOS CURSOS / PERSONAS QUE OBTIENEN SU DIPLOMA	TRIMESTRAL	EFECIENCIA	24	2025	6	6	6	6	24	CONSTANCIAS DE MINORIAL IDENTIDAD	BASE DE DATOS Y LIBRETA	LOS CDC SE ENCUENTRAN EN CONDICIONES ÓPTIMAS PARA LA IMPARTICIÓN DE CURSOS

Anexo 2

**Calendario del Estimado de Ingresos Base Mensual del Ejercicio Fiscal 2025
Sistema para el Desarrollo Integral de la Familia en el Municipio de Carmen**



SISTEMA PARA EL DESARROLLO INTEGRAL DE LA FAMILIA
PROYECTO DE PRESUPUESTO DE INGRESOS Y EGRESOS PARA EL
EJERCICIO FISCAL 2025

Rubro de Ingreso	Anual 2025	Ene	Feb	Mar	Abr	May	Jun	Jul	Ago	Sep	Oct	Nov	Dic
73	Ingresos por Venta de Bienes y Prestación de Servicios de Entidades Paraestatales y Fideicomisos No Empresariales y No Financieros	8,061,810	671,818	671,818	671,818	671,818	671,818	671,818	671,818	671,818	671,818	671,818	671,818
73-01	Ingresos por Venta de Bienes de Entidades Paraestatales y Fideicomisos No Empresariales y No Financieros	229,887	19,157	19,157	19,157	19,157	19,157	19,157	19,157	19,157	19,157	19,157	19,157
73-01-01	Taller de Costura Microindustria	100,087	8,341	8,341	8,341	8,341	8,341	8,341	8,341	8,341	8,341	8,341	8,341
73-01-02	Tienda Artesanías Perez Martínez	129,800	10,817	10,817	10,817	10,817	10,817	10,817	10,817	10,817	10,817	10,817	10,817
73-02	Ingresos por Prestación de Servicios de Entidades Paraestatales y Fideicomisos no Empresariales y no Financieros	7,831,923	652,660	652,660	652,660	652,660	652,660	652,660	652,660	652,660	652,660	652,660	652,660
73-02-01	Cuotas Colegiaturas CAIC	2,389,550	199,129	199,129	199,129	199,129	199,129	199,129	199,129	199,129	199,129	199,129	199,129
73-02-02	Cuotas Colegiaturas CADI	5,047,300	420,608	420,608	420,608	420,608	420,608	420,608	420,608	420,608	420,608	420,608	420,608
73-02-04	Cuotas (Comdis-Area Medica)	126,860	10,572	10,572	10,572	10,572	10,572	10,572	10,572	10,572	10,572	10,572	10,572
73-02-07	Cuotas Eventos DIF Carmen	3,314	276	276	276	276	276	276	276	276	276	276	276
73-02-99	Cuotas No Consideradas	264,899	22,075	22,075	22,075	22,075	22,075	22,075	22,075	22,075	22,075	22,075	22,075
79	Otros Ingresos	2,838,190	236,516	236,516	236,516	236,516	236,516	236,516	236,516	236,516	236,516	236,516	236,516
79-01	Intereses Ganados de Títulos, Valores y demás Instrumentos Financieros	338,190	28,183	28,183	28,183	28,183	28,183	28,183	28,183	28,183	28,183	28,183	28,183
79-01-01	Intereses Ganados de Títulos, Valores y demás Instrumentos Financieros	338,190	28,183	28,183	28,183	28,183	28,183	28,183	28,183	28,183	28,183	28,183	28,183
79-01-01-01	Intereses Ganados de Títulos, Valores y demás Instrumentos Financieros	338,190	28,183	28,183	28,183	28,183	28,183	28,183	28,183	28,183	28,183	28,183	28,183
79-02	Otros Ingresos y beneficios varios	2,500,000	208,333	208,333	208,333	208,333	208,333	208,333	208,333	208,333	208,333	208,333	208,333
79-02-01	Otros Ingresos Diversos	2,500,000	208,333	208,333	208,333	208,333	208,333	208,333	208,333	208,333	208,333	208,333	208,333
79-02-01-01	Donaciones en dinero	700,000	58,333	58,333	58,333	58,333	58,333	58,333	58,333	58,333	58,333	58,333	58,333
79-02-01-02	Donaciones en especie	1,800,000	150,000	150,000	150,000	150,000	150,000	150,000	150,000	150,000	150,000	150,000	150,000
91	Transferencias y Asignaciones para Financiar Gastos Corrientes	72,000,000	6,000,000	6,000,000	6,000,000	6,000,000	6,000,000	6,000,000	6,000,000	6,000,000	6,000,000	6,000,000	6,000,000
91-01	Transferencias y Asignaciones para Financiar Gastos Corrientes	72,000,000	6,000,000	6,000,000	6,000,000	6,000,000	6,000,000	6,000,000	6,000,000	6,000,000	6,000,000	6,000,000	6,000,000
91-01-01	Ingresos de Libre Disposición	72,000,000	6,000,000	6,000,000	6,000,000	6,000,000	6,000,000	6,000,000	6,000,000	6,000,000	6,000,000	6,000,000	6,000,000
91-01-01-01	Subsidio Municipal	72,000,000	6,000,000	6,000,000	6,000,000	6,000,000	6,000,000	6,000,000	6,000,000	6,000,000	6,000,000	6,000,000	6,000,000
Total		82,900,000	6,908,333	6,908,333	6,908,333	6,908,333	6,908,333	6,908,333	6,908,333	6,908,333	6,908,333	6,908,333	6,908,333

Anexo 3

**Calendario de Presupuesto de Egresos base mensual del Ejercicio Fiscal 2025
del Sistema para el Desarrollo Integral de la Familia en el Municipio de Carmen**



SISTEMA PARA EL DESARROLLO INTEGRAL DE LA FAMILIA
PROYECTO DE PRESUPUESTO DE INGRESOS Y EGRESOS PARA EL
EJERCICIO FISCAL 2025

Objeto del Gasto	Anual 2025	Ene	Feb	Mar	Abr	May	Jun	Jul	Agos	sep	Oct	Nov	Dic
1000 SERVICIOS PERSONALES	65,279,790	5,113,507	5,112,640	5,204,123	6,657,389	5,063,183	5,366,233	5,060,212	5,703,849	5,345,764	5,604,449	4,995,252	6,053,189
1100 REMUNERACIONES AL PERSONAL DE CARÁCTER PERMANENTE	37,687,974	3,198,853	2,891,304	3,201,086	3,097,825	3,201,086	3,097,825	3,201,086	3,201,086	3,097,825	3,201,086	3,097,825	3,201,086
1130 Sueldos base al personal permanente	37,687,974	3,198,853	2,891,304	3,201,086	3,097,825	3,201,086	3,097,825	3,201,086	3,201,086	3,097,825	3,201,086	3,097,825	3,201,086
1131 Sueldos al personal de confianza	12,008,690	1,024,013	920,871	1,019,536	986,648	1,019,536	986,648	1,019,536	1,019,536	986,648	1,019,536	986,648	1,019,536
1132 Sueldos al personal de Base	25,679,284	2,174,840	1,970,432	2,181,550	2,111,178	2,181,550	2,111,178	2,181,550	2,181,550	2,111,178	2,181,550	2,111,178	2,181,550
1200 Remuneraciones al personal de carácter transitorio	1,050,869	87,572	87,572	87,572	87,572	87,572	87,572	87,572	87,572	87,572	87,572	87,572	87,572
1220 Sueldos base al personal eventual	1,050,869	87,572	87,572	87,572	87,572	87,572	87,572	87,572	87,572	87,572	87,572	87,572	87,572
1222 Sueldos base al personal eventual	1,050,869	87,572	87,572	87,572	87,572	87,572	87,572	87,572	87,572	87,572	87,572	87,572	87,572
1300 REMUNERACIONES ADICIONALES Y ESPECIALES	17,099,304	1,423,960	1,346,663	1,418,091	1,489,615	1,347,091	1,285,615	1,368,119	1,572,119	1,602,182	1,519,119	1,409,610	1,317,119
1310 Primas por años de servicio efectivos prestados	1,433,200	108,200	122,000	102,000	204,000	31,000	-	51,000	255,000	235,000	202,000	123,000	-
1311 Prima Quinquenal por años de servicio efectivos prestados	1,433,200	108,200	122,000	102,000	204,000	31,000	-	51,000	255,000	235,000	202,000	123,000	-
1320 Primas de vacaciones, dominical y gratificación de fin de año	6,402,863	542,983	490,735	543,314	525,788	543,314	525,788	544,343	544,343	526,784	544,343	526,784	544,343
1321 Primas vacacional y dominical	1,211,624	102,336	92,482	102,391	99,088	102,391	99,088	103,420	103,420	100,084	103,420	100,084	103,420
1322 Aguinaldo o Gratificación de Fin de año	5,191,239	440,648	398,253	440,923	426,700	440,923	426,700	440,923	440,923	426,700	440,923	426,700	440,923
1340 Compensaciones	9,263,241	772,776	733,927	772,776	759,827	772,776	759,827	772,776	772,776	840,399	772,776	759,827	772,776
1345 Compensaciones garantizadas	4,418,745	375,291	338,972	375,291	363,184	375,291	363,184	375,291	375,291	363,184	375,291	363,184	375,291
1346 Previsión social múltiple	307,863	26,147	23,617	26,147	25,304	26,147	25,304	26,147	26,147	25,304	26,147	25,304	26,147
1347 Otras prestaciones	4,536,633	371,338	371,338	371,338	371,338	371,338	371,338	371,338	371,338	451,911	371,338	371,338	371,338
1400 SEGURIDAD SOCIAL	6,389,711	304,544	697,781	398,484	697,781	304,544	791,721	304,544	697,781	398,484	697,781	304,544	791,721
1410 Aportaciones de seguridad social	3,654,526	304,544	304,544	304,544	304,544	304,544	304,544	304,544	304,544	304,544	304,544	304,544	304,544
1412 Cuotas al IMSS	3,654,526	304,544	304,544	304,544	304,544	304,544	304,544	304,544	304,544	304,544	304,544	304,544	304,544
1430 Aportaciones al sistema para el retiro	2,359,425	-	393,237	-	393,237	-	393,237	-	393,237	-	393,237	-	393,237
1431 Aportaciones al sistema de ahorro para el retiro	2,359,425	-	393,237	-	393,237	-	393,237	-	393,237	-	393,237	-	393,237
1440 Aportaciones para seguros	375,760	-	-	93,940	-	-	93,940	-	-	93,940	-	-	93,940
1441 Aportaciones para el seguro de vida del personal	375,760	-	-	93,940	-	-	93,940	-	-	93,940	-	-	93,940
1500 OTRAS PRESTACIONES SOCIALES Y ECONÓMICAS	2,049,837	98,578	89,320	98,890	282,500	122,890	103,500	98,890	145,290	159,700	98,890	95,700	655,690



SISTEMA PARA EL DESARROLLO INTEGRAL DE LA FAMILIA
PROYECTO DE PRESUPUESTO DE INGRESOS Y EGRESOS PARA EL
EJERCICIO FISCAL 2025

Objeto del Gasto	Anual 2025	Ene	Feb	Mar	Abr	May	Jun	Jul	Agos	sep	Oct	Nov	Dic
1520 Indemnizaciones	-	-	-	-	-	-	-	-	-	-	-	-	-
1521 Liquidaciones por indemnizaciones por sueldos y salarios caídos	-	-	-	-	-	-	-	-	-	-	-	-	-
1540 Prestaciones contractuales	2,049,837	98,578	89,320	98,890	282,500	122,890	103,500	98,890	145,290	159,700	98,890	95,700	655,690
1541 Prestaciones contractuales	2,049,837	98,578	89,320	98,890	282,500	122,890	103,500	98,890	145,290	159,700	98,890	95,700	655,690
1600 PREVISIONES	1,002,096	-	-	-	1,002,096	-	-	-	-	-	-	-	-
1610 Previsiones de carácter laboral, económica y de seguridad social	1,002,096	-	-	-	1,002,096	-	-	-	-	-	-	-	-
1611 Previsiones de carácter laboral, económica y de seguridad social	1,002,096	-	-	-	1,002,096	-	-	-	-	-	-	-	-
2000 MATERIALES Y SUMINISTRO	6,733,626	516,788	590,741	614,353	574,733	670,423	597,657	573,616	559,741	271,338	684,109	564,888	515,240
2100 Materiales de administración, emisión de documentos y artículos de oficiales	2,222,136	154,199	167,106	210,571	151,574	226,800	164,118	156,543	240,371	109,769	322,791	166,512	151,782
2110 Materiales, útiles y equipos menores de oficina	1,077,255	57,721	63,584	137,158	51,634	121,575	100,786	51,022	137,385	29,905	160,927	65,234	100,324
2111 Materiales, útiles y equipos menores de oficina	1,077,255	57,721	63,584	137,158	51,634	121,575	100,786	51,022	137,385	29,905	160,927	65,234	100,324
2140 Materiales, útiles y equipos menores de tecnologías de la información y comunicaciones	153,500	9,419	15,209	12,016	9,245	15,625	16,485	11,913	17,782	6,602	24,260	5,326	9,618
2141 Materiales, útiles, equipos y bienes informáticos para el procesamiento en tecnologías de la información y comunicaciones	153,500	9,419	15,209	12,016	9,245	15,625	16,485	11,913	17,782	6,602	24,260	5,326	9,618
2150 Material impreso e información digital	133,605	3,828	3,000	5,828	4,640	3,828	1,250	7,594	8,271	22,019	46,822	14,091	12,434
2151 Material impreso e información digital	133,605	3,828	3,000	5,828	4,640	3,828	1,250	7,594	8,271	22,019	46,822	14,091	12,434
2160 Material de limpieza	805,387	83,231	77,313	49,569	78,055	77,773	45,596	78,014	71,933	49,854	90,782	73,861	29,407
2161 Material de limpieza	805,387	83,231	77,313	49,569	78,055	77,773	45,596	78,014	71,933	49,854	90,782	73,861	29,407
2170 Materiales y útiles de enseñanza	52,390	-	8,000	6,000	8,000	8,000	-	8,000	5,000	1,390	-	8,000	-
2171 Materiales y útiles de enseñanza	52,390	-	8,000	6,000	8,000	8,000	-	8,000	5,000	1,390	-	8,000	-
2200 ALIMENTOS Y UTENSILIOS	2,264,522	216,922	216,889	223,997	218,161	212,517	196,209	203,596	128,418	30,006	198,735	221,406	197,666
2210 Productos alimenticios para personas	2,241,822	216,249	214,773	217,381	216,936	208,594	195,833	202,296	127,571	26,597	198,366	220,134	197,092
2211 Productos alimenticios para personas	2,241,822	216,249	214,773	217,381	216,936	208,594	195,833	202,296	127,571	26,597	198,366	220,134	197,092
2230 Utensilios para el servicio de alimentación	22,700	673	2,116	6,616	1,225	3,922	376	1,300	847	3,409	369	1,273	574
2231 Utensilios para el servicio de alimentación	22,700	673	2,116	6,616	1,225	3,922	376	1,300	847	3,409	369	1,273	574
2300 MATERIAS PRIMAS Y MATERIALES DE PRODUCCIÓN Y COMERCIALIZACIÓN	74,778	-	22,295	7,705	-	10,000	-	543	11,544	10,000	2,691	-	10,000
2390 Otros productos adquiridos como materia prima	74,778	-	22,295	7,705	-	10,000	-	543	11,544	10,000	2,691	-	10,000



SISTEMA PARA EL DESARROLLO INTEGRAL DE LA FAMILIA
PROYECTO DE PRESUPUESTO DE INGRESOS Y EGRESOS PARA EL
EJERCICIO FISCAL 2025

Objeto del Gasto	Anual 2025	Ene	Feb	Mar	Abr	May	Jun	Jul	Agos	sep	Oct	Nov	Dic
2391 Otros productos adquiridos como materia prima	74,778	-	22,295	7,705	-	10,000	-	543	11,544	10,000	2,691	-	10,000
2400 MATERIALES Y ARTÍCULOS DE CONSTRUCCIÓN Y DE REPARACIÓN	260,872	12,654	19,092	19,108	9,859	44,220	31,697	37,179	36,202	2,049	18,886	23,349	6,576
2410 Productos minerales no metálicos	990	-	-	-	-	-	190	-	-	-	800	-	-
2411 Productos minerales no metálicos	990	-	-	-	-	-	190	-	-	-	800	-	-
2420 Cemento y productos de concreto	1,360	-	-	-	-	-	800	280	-	-	280	-	-
2421 Cemento y productos de concreto	1,360	-	-	-	-	-	800	280	-	-	280	-	-
2440 Madera y productos de madera	52,165	-	5,715	500	1,000	1,000	-	16,300	20,000	-	-	7,500	150
2441 Madera y productos de madera	52,165	-	5,715	500	1,000	1,000	-	16,300	20,000	-	-	7,500	150
2460 Material eléctrico y electrónico	51,726	771	7,369	8,628	7,184	8,563	5,046	3,759	1,202	1,000	2,702	2,370	3,131
2461 Material eléctrico y electrónico	51,726	771	7,369	8,628	7,184	8,563	5,046	3,759	1,202	1,000	2,702	2,370	3,131
2470 Artículos metálicos para la construcción	2,322	-	-	-	-	1,100	-	-	-	-	102	-	1,120
2471 Artículos metálicos para la construcción	2,322	-	-	-	-	1,100	-	-	-	-	102	-	1,120
2480 Materiales complementarios	15,834	796	-	218	675	-	-	-	-	796	12,553	796	-
2481 Estructura y manufacturas	11,486	-	-	-	-	-	-	-	-	-	11,486	-	-
2482 Materiales complementarios	4,348	796	-	218	675	-	-	-	-	796	1,067	796	-
2490 Otros materiales y artículos de construcción y reparación	136,474	11,087	6,008	9,762	1,000	33,557	25,661	16,840	15,000	253	2,449	12,683	2,175
2491 Otros materiales y artículos de construcción y reparación	136,474	11,087	6,008	9,762	1,000	33,557	25,661	16,840	15,000	253	2,449	12,683	2,175
2500 Productos químicos, farmacéuticos y de laboratorios	199,578	10,284	10,884	18,343	12,975	30,105	69,462	12,351	10,640	7,438	5,537	3,000	8,558
2530 Medicinas y productos farmacéuticos	121,250	6,174	4,017	8,206	6,403	14,862	64,366	6,083	4,343	3,138	2,537	-	1,121
2531 Medicinas y productos farmacéuticos	121,250	6,174	4,017	8,206	6,403	14,862	64,366	6,083	4,343	3,138	2,537	-	1,121
2540 Materiales, accesorios y suministros médicos	68,366	4,000	6,597	9,077	5,500	13,000	3,108	5,682	5,000	3,000	3,000	3,000	7,402
2541 Materiales, accesorios y suministros médicos	68,366	4,000	6,597	9,077	5,500	13,000	3,108	5,682	5,000	3,000	3,000	3,000	7,402
2560 Fibras sintéticas, hules, plásticos y derivados	9,962	110	270	1,060	1,072	2,243	1,988	586	1,297	1,300	-	-	36
2561 Fibras sintéticas, hules, plásticos y derivados	9,962	110	270	1,060	1,072	2,243	1,988	586	1,297	1,300	-	-	36
2600 COMBUSTIBLES, LUBRICANTES Y ADITIVOS	1,240,005	93,162	105,901	99,614	115,072	103,541	95,168	111,792	96,986	90,180	89,880	114,834	123,875
2610 Combustibles, lubricantes y aditivos	1,240,005	93,162	105,901	99,614	115,072	103,541	95,168	111,792	96,986	90,180	89,880	114,834	123,875
2611 Combustibles	1,195,380	88,742	94,253	97,133	114,515	98,927	93,544	110,328	95,544	90,180	87,641	114,834	109,740



SISTEMA PARA EL DESARROLLO INTEGRAL DE LA FAMILIA
PROYECTO DE PRESUPUESTO DE INGRESOS Y EGRESOS PARA EL
EJERCICIO FISCAL 2025

Objeto del Gasto	Anual 2025	Ene	Feb	Mar	Abr	May	Jun	Jul	Agos	sep	Oct	Nov	Dic
2612 Lubricantes y aditivos	44,625	4,420	11,648	2,482	557	4,614	1,624	1,464	1,442	-	2,239	-	14,135
2700 VESTUARIO, BLANCOS, PRENDAS DE PROTECCIÓN Y ARTÍCULOS DEPORTIVOS	75,759	-	-	-	28,378	900	-	3,300	14,292	15,600	7,787	5,099	403
2710 Vestuario y uniformes	60,069	-	-	-	26,900	-	-	3,300	14,292	15,000	174	-	403
2711 Vestuario y uniformes	60,069	-	-	-	26,900	-	-	3,300	14,292	15,000	174	-	403
2720 Prendas de seguridad y protección personal	3,250	-	-	-	250	-	-	-	-	-	-	3,000	-
2721 Prendas de seguridad y protección personal	3,250	-	-	-	250	-	-	-	-	-	-	3,000	-
2730 Artículos deportivos	1,928	-	-	-	428	900	-	-	-	600	-	-	-
2731 Artículos deportivos	1,928	-	-	-	428	900	-	-	-	600	-	-	-
2740 Productos textiles	7,613	-	-	-	-	-	-	-	-	-	7,613	-	-
2741 Productos textiles	7,613	-	-	-	-	-	-	-	-	-	7,613	-	-
2750 Blancos y otros productos textiles, excepto prendas de vestir	2,899	-	-	-	800	-	-	-	-	-	-	2,099	-
2751 Blancos y otros productos textiles, excepto prendas de vestir	2,899	-	-	-	800	-	-	-	-	-	-	2,099	-
2900 HERRAMIENTAS, REFACCIONES Y ACCESORIOS MENORES	395,975	29,567	48,574	35,014	38,713	42,340	41,003	48,312	21,288	6,296	37,802	30,687	16,378
2910 Herramientas menores	162,799	8,441	15,228	19,108	8,749	17,315	25,578	33,115	6,855	4,424	10,676	5,349	7,960
2911 Herramientas menores	162,799	8,441	15,228	19,108	8,749	17,315	25,578	33,115	6,855	4,424	10,676	5,349	7,960
2930 Refacciones y accesorios menores de mobiliario y equipo de administración, educacional y recreativo	19,081	-	-	-	-	4,400	5,499	545	1,128	-	7,209	300	-
2931 Refacciones y accesorios menores de mobiliario y equipo de administración, educacional y recreativo	19,081	-	-	-	-	4,400	5,499	545	1,128	-	7,209	300	-
2940 Refacciones y accesorios menores de equipo de cómputo y tecnologías de información	9,568	853	2,477	1,215	-	696	-	510	1,035	972	1,712	-	99
2941 Refacciones y accesorios menores de equipo de cómputo y tecnologías de la información	9,568	853	2,477	1,215	-	696	-	510	1,035	972	1,712	-	99
2960 Refacciones y accesorios menores de equipo de transporte	164,209	20,274	30,869	14,690	19,407	10,649	8,346	14,141	8,801	-	16,378	13,048	7,604
2961 Refacciones y accesorios menores de equipo de transporte	164,209	20,274	30,869	14,690	19,407	10,649	8,346	14,141	8,801	-	16,378	13,048	7,604
2980 Refacciones y accesorios menores de maquinaria y otros equipos	13,799	-	-	-	10,557	700	-	-	-	-	1,827	-	715
2981 Refacciones y accesorios menores de maquinaria y otros equipos	13,799	-	-	-	10,557	700	-	-	-	-	1,827	-	715
2990 Refacciones y accesorios menores de otros bienes muebles	26,519	-	-	-	-	8,580	1,580	-	3,469	900	-	11,990	-
2991 Refacciones y accesorios menores otros bienes muebles	26,519	-	-	-	-	8,580	1,580	-	3,469	900	-	11,990	-
3000 SERVICIOS GENERALES	5,404,948	316,758	370,915	796,318	289,470	868,221	488,247	252,270	471,073	165,992	298,140	432,943	654,601



SISTEMA PARA EL DESARROLLO INTEGRAL DE LA FAMILIA
PROYECTO DE PRESUPUESTO DE INGRESOS Y EGRESOS PARA EL
EJERCICIO FISCAL 2025

Objeto del Gasto	Anual 2025	Ene	Feb	Mar	Abr	May	Jun	Jul	Agos	sep	Oct	Nov	Dic
3100 SERVICIOS BÁSICOS	1,200,173	86,359	92,937	91,862	101,395	97,841	109,102	101,601	101,699	107,460	102,053	109,555	98,309
3110 Energía eléctrica	965,765	66,104	73,064	71,627	83,888	80,979	89,582	83,355	82,182	89,123	81,844	88,230	75,787
3111 Servicio de Energía eléctrica	965,765	66,104	73,064	71,627	83,888	80,979	89,582	83,355	82,182	89,123	81,844	88,230	75,787
3120 Gas	94,844	8,891	8,517	8,881	6,153	5,508	8,166	6,892	8,163	5,883	8,854	9,970	8,965
3121 Servicio de Gas	94,844	8,891	8,517	8,881	6,153	5,508	8,166	6,892	8,163	5,883	8,854	9,970	8,965
3130 Agua	32,065	2,672	2,672	2,672	2,672	2,672	2,672	2,672	2,672	2,672	2,672	2,672	2,672
3131 Servicio de Agua	32,065	2,672	2,672	2,672	2,672	2,672	2,672	2,672	2,672	2,672	2,672	2,672	2,672
3140 Telefonía Tradicional	61,160	5,094	5,086	5,084	5,084	5,084	5,084	5,084	5,084	5,229	5,084	5,084	5,084
3141 Servicio telefónico tradicional	61,160	5,094	5,086	5,084	5,084	5,084	5,084	5,084	5,084	5,229	5,084	5,084	5,084
3170 Servicios de acceso a Internet, redes y procesamiento de información	46,039	3,599	3,599	3,599	3,599	3,599	3,599	3,599	3,599	4,253	3,599	3,599	5,801
3171 Servicios de acceso de Internet, redes y procesamiento de información	46,039	3,599	3,599	3,599	3,599	3,599	3,599	3,599	3,599	4,253	3,599	3,599	5,801
3180 Servicios postales y telegráficos	300	-	-	-	-	-	-	-	-	300	-	-	-
3181 Servicios postales y telegráficos	300	-	-	-	-	-	-	-	-	300	-	-	-
3200 SERVICIOS DE ARRENDAMIENTO	102,027	9,780	4,640	13,452	10,092	16,362	7,640	8,160	11,252	2,320	5,452	4,640	8,236
3230 Arrendamiento de mobiliario y equipo de administración, educacional y recreativo	82,437	9,780	4,640	5,452	10,092	7,772	4,640	8,160	11,252	2,320	5,452	4,640	8,236
3231 Arrendamiento de mobiliario y equipo de administración, educacional y recreativo	82,437	9,780	4,640	5,452	10,092	7,772	4,640	8,160	11,252	2,320	5,452	4,640	8,236
3250 Arrendamiento de equipo de transporte	11,000	-	-	8,000	-	-	3,000	-	-	-	-	-	-
3251 Arrendamiento de equipo de transporte	11,000	-	-	8,000	-	-	3,000	-	-	-	-	-	-
3270 Arrendamiento de activos intangibles	3,000	-	-	-	-	3,000	-	-	-	-	-	-	-
3271 Patentes, Regalías y Otros	3,000	-	-	-	-	3,000	-	-	-	-	-	-	-
3290 Otros arrendamientos	5,590	-	-	-	-	5,590	-	-	-	-	-	-	-
3291 Otros arrendamientos	5,590	-	-	-	-	5,590	-	-	-	-	-	-	-
3300 SERVICIOS PROFESIONALES, CIENTÍFICOS, TÉCNICOS Y OTROS SERVICIOS	62,842	22,620	14,774	928	928	928	928	3,928	928	928	11,928	928	3,096
3310 Servicios legales, de contabilidad, auditoría y relacionados	12,000	-	3,000	-	-	-	-	3,000	-	-	6,000	-	-
3311 Servicios legales, de contabilidad, auditoría y relacionados	12,000	-	3,000	-	-	-	-	3,000	-	-	6,000	-	-
3330 Servicios de consultoría administrativa, procesos, técnicas y en tecnologías de la información	2,168	-	-	-	-	-	-	-	-	-	-	-	2,168



SISTEMA PARA EL DESARROLLO INTEGRAL DE LA FAMILIA
PROYECTO DE PRESUPUESTO DE INGRESOS Y EGRESOS PARA EL
EJERCICIO FISCAL 2025

Objeto del Gasto	Anual 2025	Ene	Feb	Mar	Abr	May	Jun	Jul	Agos	sep	Oct	Nov	Dic
3331 Servicios de consultoría administrativa, procesos, técnica, en TI, y para certificaciones de sistemas y procesos	2,168	-	-	-	-	-	-	-	-	-	-	-	2,168
3340 Servicios de capacitación	5,000	-	-	-	-	-	-	-	-	-	5,000	-	-
3341 Servicios de capacitación a servidores públicos	5,000	-	-	-	-	-	-	-	-	-	5,000	-	-
3380 Servicios de vigilancia	43,674	22,620	11,774	928	928	928	928	928	928	928	928	928	928
3381 Servicios de vigilancia	43,674	22,620	11,774	928	928	928	928	928	928	928	928	928	928
3400 SERVICIOS FINANCIEROS, BANCARIOS Y COMERCIALES	416,208	83,684	3,684	9,684	88,684	3,684	3,684	53,684	104,684	3,684	53,684	3,684	3,684
3410 Servicios financieros y bancarios	44,208	3,684	3,684	3,684	3,684	3,684	3,684	3,684	3,684	3,684	3,684	3,684	3,684
3411 Servicios financieros y bancarios	44,208	3,684	3,684	3,684	3,684	3,684	3,684	3,684	3,684	3,684	3,684	3,684	3,684
3440 Seguros de responsabilidad patrimonial y fianzas	130,000	-	-	-	35,000	-	-	-	95,000	-	-	-	-
3441 Seguros de responsabilidad patrimonial y fianzas del estado	130,000	-	-	-	35,000	-	-	-	95,000	-	-	-	-
3450 Seguro de bienes patrimoniales	230,000	80,000	-	-	50,000	-	-	50,000	-	-	50,000	-	-
3451 Seguro de bienes patrimoniales	230,000	80,000	-	-	50,000	-	-	50,000	-	-	50,000	-	-
3470 Fletes y maniobras	12,000	-	-	6,000	-	-	-	-	6,000	-	-	-	-
3471 Fletes y maniobras	12,000	-	-	6,000	-	-	-	-	6,000	-	-	-	-
3500 SERVICIOS DE INSTALACIÓN, REPARACIÓN, MANTENIMIENTO Y CONSERVACIÓN	1,404,110	81,441	169,182	160,072	67,117	206,769	60,571	39,700	223,804	20,740	106,324	232,848	35,543
3510 Conservación y mantenimiento menor de inmuebles	1,015,109	38,605	128,016	137,284	35,000	170,000	20,000	25,966	197,284	-	74,454	188,500	-
3511 Conservación y mantenimiento menor de inmuebles	1,015,109	38,605	128,016	137,284	35,000	170,000	20,000	25,966	197,284	-	74,454	188,500	-
3520 Instalación, reparación y mantenimiento de mobiliario y equipo de administración, educacional y recreativo	151,721	17,122	15,718	8,600	18,537	13,314	12,354	5,394	9,164	8,874	16,472	17,704	8,468
3521 Instalación, reparación, mantenimiento y conservación de mobiliario y equipo de administración, educacional y recreativo	151,721	17,122	15,718	8,600	18,537	13,314	12,354	5,394	9,164	8,874	16,472	17,704	8,468
3550 Reparación y mantenimiento de equipo de transporte	102,518	10,708	17,738	7,851	-	9,534	10,737	8,340	5,672	8,306	4,552	7,132	11,949
3551 Reparación, mantenimiento y conservación de vehículos terrestres, aéreos, marítimos, lacustres y fluviales.	102,518	10,708	17,738	7,851	-	9,534	10,737	8,340	5,672	8,306	4,552	7,132	11,949
3560 Reparación y mantenimiento de equipo de defensa y seguridad	8,000	-	-	1,000	-	-	-	-	-	-	-	7,000	-
3561 Reparación y mantenimiento de equipo de defensa y seguridad	8,000	-	-	1,000	-	-	-	-	-	-	-	7,000	-
3570 Instalación, reparación y mantenimiento de maquinaria y otros equipos y herramienta	59,556	1,044	-	5,336	10,080	6,032	16,820	-	-	1,800	10,846	4,292	3,306
3571 Instalación, reparación y mantenimiento de maquinaria, otros equipos y herramienta	59,556	1,044	-	5,336	10,080	6,032	16,820	-	-	1,800	10,846	4,292	3,306
3580 Servicios de limpieza y manejo de desechos	25,250	-	3,070	-	1,010	930	660	-	780	1,760	-	5,220	11,820
3581 Servicios de lavandería, limpieza y manejo de desechos	25,250	-	3,070	-	1,010	930	660	-	780	1,760	-	5,220	11,820



SISTEMA PARA EL DESARROLLO INTEGRAL DE LA FAMILIA
PROYECTO DE PRESUPUESTO DE INGRESOS Y EGRESOS PARA EL
EJERCICIO FISCAL 2025

Objeto del Gasto	Anual 2025	Ene	Feb	Mar	Abr	May	Jun	Jul	Agos	sep	Oct	Nov	Dic
3590 Servicios de jardinería y fumigación	41,956	13,962	4,640	-	2,490	6,960	-	-	10,904	-	-	3,000	-
3591 Servicios de jardinería y fumigación	41,956	13,962	4,640	-	2,490	6,960	-	-	10,904	-	-	3,000	-
3700 Servicios de traslados y viáticos	371,951	25,916	33,483	40,320	21,254	22,734	38,109	45,196	16,402	30,860	17,131	40,269	40,278
3720 Pasajes terrestres	117,846	11,426	11,598	12,735	7,847	6,164	11,685	12,904	6,237	10,848	5,391	14,125	6,885
3721 Pasajes terrestres	117,846	11,426	11,598	12,735	7,847	6,164	11,685	12,904	6,237	10,848	5,391	14,125	6,885
3730 Pasajes marítimos, lacustres y fluviales	1,000	-	-	-	-	-	1,000	-	-	-	-	-	-
3731 Pasajes marítimos, lacustres y fluviales	1,000	-	-	-	-	-	1,000	-	-	-	-	-	-
3750 Viáticos en el país	253,106	14,490	21,884	27,585	13,406	16,570	25,424	32,292	10,165	20,012	11,740	26,144	33,393
3751 Viáticos en el país	253,106	14,490	21,884	27,585	13,406	16,570	25,424	32,292	10,165	20,012	11,740	26,144	33,393
3800 SERVICIOS OFICIALES	1,836,756	-	51,949	480,000	-	518,902	268,213	-	10,104	-	1,569	41,020	465,000
3820 Gastos de orden social y cultural	1,836,756	-	51,949	480,000	-	518,902	268,213	-	10,104	-	1,569	41,020	465,000
3821 Gastos de orden social y cultural	1,836,756	-	51,949	480,000	-	518,902	268,213	-	10,104	-	1,569	41,020	465,000
3900 OTROS SERVICIOS GENERALES	10,880	6,958	266	-	-	1,000	-	-	2,200	-	-	-	456
3920 Impuestos y derechos	9,614	6,958	-	-	-	-	-	-	2,200	-	-	-	456
3921 Impuestos y derechos	9,614	6,958	-	-	-	-	-	-	2,200	-	-	-	456
3950 Penas, multas, accesorios y actualizaciones	266	-	266	-	-	-	-	-	-	-	-	-	-
3951 Penas, multas, accesorios y actualizaciones	266	-	266	-	-	-	-	-	-	-	-	-	-
3990 Otros servicios generales	1,000	-	-	-	-	1,000	-	-	-	-	-	-	-
3992 Otros servicios generales	1,000	-	-	-	-	1,000	-	-	-	-	-	-	-
4000 TRANSFERENCIAS, ASIGNACIONES, SUBSIDIOS Y OTROS SERVICIOS	4,851,447	795,980	433,711	388,500	375,617	338,880	399,964	342,943	421,451	346,628	339,120	336,196	332,457
4400 AYUDAS SOCIALES	4,851,447	795,980	433,711	388,500	375,617	338,880	399,964	342,943	421,451	346,628	339,120	336,196	332,457
4410 Ayudas sociales a personas	4,851,447	795,980	433,711	388,500	375,617	338,880	399,964	342,943	421,451	346,628	339,120	336,196	332,457
4411 Ayudas diversas	4,851,447	795,980	433,711	388,500	375,617	338,880	399,964	342,943	421,451	346,628	339,120	336,196	332,457
5000 BIENES MUEBLES, INMUEBLES E INTANGIBLES	630,189	-	-	10,000	121,167	27,000	27,000	-	255,303	86,430	-	103,289	-
5100 MOBILIARIO Y EQUIPO DE ADMINISTRACIÓN	365,886	-	-	-	121,167	27,000	27,000	-	12,000	75,430	-	103,289	-
5110 Muebles de oficina y estantería	26,000	-	-	-	11,000	-	15,000	-	-	-	-	-	-



SISTEMA PARA EL DESARROLLO INTEGRAL DE LA FAMILIA
PROYECTO DE PRESUPUESTO DE INGRESOS Y EGRESOS PARA EL
EJERCICIO FISCAL 2025

Objeto del Gasto	Anual 2025	Ene	Feb	Mar	Abr	May	Jun	Jul	Agos	sep	Oct	Nov	Dic
5111 Muebles de oficina y estantería	26,000	-	-	-	11,000	-	15,000	-	-	-	-	-	-
5120 Muebles, excepto de oficina y estantería	63,430	-	-	-	-	-	-	-	-	63,430	-	-	-
5121 Muebles, excepto de oficina y estantería	63,430	-	-	-	-	-	-	-	-	63,430	-	-	-
5150 Equipos de cómputo y de tecnologías de la información	85,999	-	-	-	-	27,000	12,000	-	12,000	12,000	-	22,999	-
5151 Equipo de cómputo y de tecnología de la información Bienes Informáticos	85,999	-	-	-	-	27,000	12,000	-	12,000	12,000	-	22,999	-
5190 Otro mobiliario y equipo de administración	190,457	-	-	-	110,167	-	-	-	-	-	-	80,290	-
5191 Otros mobiliarios y equipos de administración	190,457	-	-	-	110,167	-	-	-	-	-	-	80,290	-
5200 MOBILIARIO Y EQUIPO EDUCACIONAL Y RECREATIVO	-	-	-	-	-	-	-	-	-	-	-	-	-
5210 Equipos y aparatos audiovisuales	-	-	-	-	-	-	-	-	-	-	-	-	-
5211 Equipos y aparatos audiovisuales	-	-	-	-	-	-	-	-	-	-	-	-	-
5400 VEHÍCULOS Y EQUIPO DE TRANSPORTE	243,303	-	-	-	-	-	-	-	243,303	-	-	-	-
5410 Vehículos y equipo de transporte	243,303	-	-	-	-	-	-	-	243,303	-	-	-	-
5411 Vehículos y equipo terrestre	243,303	-	-	-	-	-	-	-	243,303	-	-	-	-
5600 MAQUINARIA, OTROS EQUIPOS Y HERRAMIENTAS	21,000	-	-	10,000	-	-	-	-	-	11,000	-	-	-
5640 Sistemas de aire acondicionado, calefacción y de refrigeración industrial y comercial	21,000	-	-	10,000	-	-	-	-	-	11,000	-	-	-
5641 Sistemas de aire acondicionado, calefacción y de refrigeración industrial y comercial	21,000	-	-	10,000	-	-	-	-	-	11,000	-	-	-
Total general	82,900,000	6,743,034	6,508,007	7,013,293	8,018,376	6,967,706	6,879,102	6,229,040	7,411,417	6,216,151	6,925,818	6,432,568	7,555,487