

TE-525
OK

SISTEMA PARA EL DESARROLLO INTEGRAL DE LA FAMILIA



COMPROBACIÓN DE GASTOS Y VIATICOS

NOMBRE DEL EMPLEADO: HUMBERTO ALONSO BURGOS MENDEZ
 CONCEPTO DEL GASTO Y/O COMISION: TOMAR FOTOGRAFIA Y VIDEO DE GIRA DE TRABAJO DE LA PRESIDENTA Y DIRECTORA DEL DIF CARMEN EN LAS COMUNIDADES DE MANANTIALES, CRISTALINA, JOSÉ MA PINO SUÁREZ, NICOLÁS BRAVO
 FECHA DEL GASTO: 02-03-2021

Área:	DIF CARMEN
Oficio folio:	COMUNICACIÓN SOCIAL
No. Cheque:	DIFC/CCS/036/2021
Monto Cheque:	\$2,460
Fecha:	02-mar-21

CONS.	PROVEEDOR	CONCEPTO DEL GASTO	FACTURA	FECHA	IMPORTE
1	RECIBO POR CONSUMO DE ALIMENTOS	ALIMENTACION	DIF	03/03/2021	\$800.00
2	PODER EJECUTIVO DEL ESTADO DE CAMPECHE	PAGO PUENTE DE LA UNIDAD	CAR 3311032	03/03/2021	\$160.00
3	ESTACIONES DE SERVICIO AUTO SA DE CV	GASOLINA	EGN-451401	03/03/2021	\$700.00
4	ESGES SA DE CV	GASOLINA	IAW 616864	03/03/2021	\$500.00
5	DIF CARMEN	PAGO TAXI	DIF	24/02/2021	\$100.00
6	DIF CARMEN	PAGO TAXI	DIF	24/02/2021	\$100.00
7	DIF CARMEN	PAGO TAXI	DIF	24/02/2021	\$100.00
TOTAL DE GASTOS					\$2,460.00
MONTO ENTREGADO					\$2,460.00
TOTAL A FAVOR O ENCONTRA					\$0.00

OBSERVACIONES:

ELABORO

LIC. HUMBERTO ALONSO BURGOS MENDEZ
 Nombre y firma del Comisionado
 Departamento

REVISO
 30 MAR 2021
 LIC. VERONICA IVETT PETRES ZAVALA
 Contabilidad
 CONTABILIDAD

30-03-2021

AUTORIZO
 C.P. A. ROSA GUADALUPE SAENZ RAMIREZ
 Tesorera del DIF Carmen

D00302

TESORERIA

RECIBO DE GASTOS POR
COMISIONES Y DILIGENCIAS

BUENO POR:

\$800.00

Cd. del Carmen, campeche a ___ de ___ del 2021

RECIBO POR CONSUMO DE ALIMENTOS Y SERVICIOS EN LA COMUNIDAD DE: Cristelme y

Menen Podes.

MISMOS QUE FUERON ADQUIRIDOS EN ESTABLECIMIENTO QUE NO EXPIDEN COMPROBANTES QUE CUMPLAN CON LOS REQUISITOS FISCALES (CFDIS) EN LOS TERMINOS DEL ART. 29 Y 29-A DEL CÓDIGO FISCAL DE LA FEDERACION VIGENTE, CON LAS SIGUIENTES CARACTERISTICAS DETALLADAS: _____

Alimentos

Autorizó

L.D.G. Marbella Mayela Josefina
Rangel Herrera
Directora del DIF Carmen

Vo. Bo

C.P.A. Rosa Guadalupe Sáenz
Ramírez
Tesorera del DIF Carmen

Recibe:

Dependencia y/o Comisaria

EL AYUNTAMIENTO
DE CARMEN 2018 - 2021

AGENCIA MUNICIPAL
LOS MANANTIALES

Sello y Firma

J. G. R.



SERVICIO DE ADMINISTRACIÓN FISCAL
DEL ESTADO DE CAMPECHE



COMPROBANTE FISCAL DIGITAL POR INTERNET VERSIÓN 3.3

N SERIE DEL CERTIFICADO DEL EMISOR : 00001000000413473417
 UUIID FOLIO FISCAL : 0D3D4ED9-ECE5-48C3-9C49-A58B728B0444
 SERIE Y FOLIO : CAR - 3311032
 LUGAR , FECHA Y HORA DE EXPEDICION : C.P. 24166 , 2021-03-03T15:56:18
 TIPO DE COMPROBANTE : I Ingreso

GEC950401659
 PODER EJECUTIVO DEL ESTADO DE CAMPECHE
 603 Personas Morales con Fines no Lucrativos
 G03 Gastos en general
 Tarje : 14443203 de fecha 3/03/21 03:56 PM

CLIENTE	
RFC :	SDI8410262H5 Nombre o Razon Social : SISTEMA PARA EL DESARROLLO INTEGRAL DE LA FAMILIA
Forma de Pago :	01 Efectivo
Método de Pago :	PUE Pago en una sola exhibición
Moneda :	MXN Peso Mexicano

CLAVE DEL PRODUCTO O SERVICIO	NO. IDENTIFICACIÓN	CLAVE UNIDAD	UNIDAD	DESCRIPCIÓN	VALOR UNITARIO	CANTIDAD	IMPORTE
93161700	020619	E48	Unidad de servicio	USO DEL PUENTE AUTOMOVIL, PICK UP, VAN	\$80.00	2	\$160.00

SUBTOTAL : \$160.00

TOTAL : \$160.00

Importe con letra : CIENTO SESENTA PESOS 00/100 M.N.

Observaciones :

INFORMACIÓN DEL TIMBRE FISCAL DIGITAL

No. Serie del Certificado del SAT

Fecha y Hora de Certificación

00001000000413073350

2021-03-03T15:56:31

Cadena Original del Complemento de Certificación Digital del SAT

||1|10D3D4ED9-ECE5-48C3-9C49-A58B728B0444|2021-03-03T15:56:31|SVT110323827|fAeQeoZCNRZIHx+G2UoaGK29V7ks3BmM1PlmEBoWPo59hMUipJGCDuV6sB18WT44ff+S6YcpsxEfUHWB0JnH426FaqJwKqAGmK0RFqWFPJcVtO8EYpJQpJB+di2GlcA5De0QR2HbdDLJkcc6MXPp+9B+cPiN9aAiMvR0aq15XxWIA Cj2UbsKWrlOSPf1KYCBDWcBdOGROtsDOICsX7hZFltoeLamWjLvxSzf7y6xwNSuEXikmqTzGNRL/VIDk1LCq5gsGbhpszkIO6bd/dO+1jr6ahRDvijl89SoCWSua3YVmdwStMshuf59mA96Kut3V+23hX119TpgYhX8YU2w==|00001000000413073350||

Sello Digital del CFDI

fAeQeoZCNRZIHx+G2UoaGK29V7ks3BmM1PlmEBoWPo59hMUipJGCDuV6sB18WT44ff+S6YcpsxEfUHWB0JnH426FaqJwKqAGmK0RFqWFPJcVtO8EYpJQpJB+di2GlcA5De0QR2HbdDLJkcc6MXPp+9B+cPiN9aAiMvR0aq15XxWIA Cj2UbsKWrlOSPf1KYCBDWcBdOGROtsDOICsX7hZFltoeLamWjLvxSzf7y6xwNSuEXikmqTzGNRL/VIDk1LCq5gsGbhpszkIO6bd/dO+1jr6ahRDvijl89SoCWSua3YVmdwStMshuf59mA96Kut3V+23hX119TpgYhX8YU2w==

Sello Digital del SAT

FRWOWThEK1670YBLsihk055+downCfgrZpY2o3t4MXiDirLWSbt+Si9IUT4uqfZHMlcEJDuug+Tr3jmcDjnuccLNC7s1zioWUW7FgPa7hZ7Ffw1CUWwo7kcVlJfbdgvzZmP9EnEOESW7WQ7sdsiNtpKgp3D2+8U4NjpxR/UAkM3EaNRUaEeXTUpS2aAXfcY1MuiH/y6bcdbaGm7M4BiZchcTZfZLpDSog7VWVPpOURuGz/9vDL6sNHXSunZTCOWkoKkw0tzCzujOkMBA0zHx+y9NULeFDtuZNAQSFLeYGP3SDZxcyzdmZG14SEpml.YID6Vm6u2JlbQxXJJA==





Verificación de comprobantes fiscales digitales por internet

RFC del emisor	Nombre o razón social del emisor	RFC del receptor	Nombre o razón social del receptor
GEC950401659	PODER EJECUTIVO DEL ESTADO DE CAMPECHE	SDI8410262H5	SISTEMA PARA EL DESARROLLO INTEGRAL DE LA FAMILIA
Folio fiscal	Fecha de expedición	Fecha certificación SAT	PAC que certificó
0D3D4ED9-ECE5-48C3-9C49-A58B728B0444 ✓	2021-03-03T15:56:18	2021-03-03T15:56:31	SVT110323827
Total del CFDI	Efecto del comprobante	Estado CFDI	Estatus de cancelación
\$160.00 ✓	Ingreso	Vigente	Cancelable sin aceptación

Imprimir

```

<?xml version="1.0" encoding="UTF-8" standalone="true"?>
<cfdi:Comprobante xsi:schemaLocation="http://www.sat.gob.mx/cfd/3 http://www.sat.gob.mx/sitio_internet/cfd/3/cfdv33.xsd" LugarExpedicion="24166"
MetodoPago="PUE" TipoDeComprobante="I" Total="160.00" Moneda="MXN" SubTotal="160.00"
Certificado="MIIGbDCCBFsGawIBAgIUMDAwMDEwMDAwMDA0MTM0NzM0MTcwDQYJKoZIhvcNAQELBQAwwggGyMTgwNgYDVQQDDC9BLkMuIGRII
NoCertificado="00001000000413473417" FormaPago="01"
Sello="fAeQeoZCNRZIHx+G2UoaGK29V7ks3BmM1PlmEBoWPo59hMUIpJGCDuV6sBI8WT44ff+S6YcpsxEfUHWRBOJnH426FaqJwKqAGmK0RFqWFPJcVt
Fecha="2021-03-03T15:56:18" Folio="3311032" Serie="CAR" Version="3.3" xmlns:cfdi="http://www.sat.gob.mx/cfd/3"
xmlns:xsi="http://www.w3.org/2001/XMLSchema-instance">
  <cfdi:Emisor RegimenFiscal="603" Nombre="PODER EJECUTIVO DEL ESTADO DE CAMPECHE" Rfc="GEC950401659"/>
  <cfdi:Receptor Nombre="SISTEMA PARA EL DESARROLLO INTEGRAL DE LA FAMILIA" Rfc="SDI8410262H5" UsoCFDI="G03"/>
  - <cfdi:Conceptos>
    <cfdi:Concepto Importe="160.00" ValorUnitario="80.000" Descripcion="USO DEL PUENTE AUTOMOVIL, PICK UP, VAN" Unidad="Unidad de servicio"
      ClaveUnidad="E48" Cantidad="2" NoIdentificacion="020619" ClaveProdServ="93161700"/>
  </cfdi:Conceptos>
  - <cfdi:Complemento>
    <tfd:TimbreFiscalDigital xsi:schemaLocation="http://www.sat.gob.mx/TimbreFiscalDigital
      http://www.sat.gob.mx/sitio_internet/cfd/TimbreFiscalDigital/TimbreFiscalDigitalv11.xsd" Version="1.1"
      xmlns:tfd="http://www.sat.gob.mx/TimbreFiscalDigital"
      SelloSAT="FRWOWThEK1670YBLsihk055+dnwCfgrZpY2o3t4MXIDirLWSbt+St9IUT4uqfZHMioEJDug+Tr3jmedJnucgLNc7s1zioWUW7FgPa7h
      NoCertificadoSAT="00001000000413073350"
      SelloCFD="fAeQeoZCNRZIHx+G2UoaGK29V7ks3BmM1PlmEBoWPo59hMUIpJGCDuV6sBI8WT44ff+S6YcpsxEfUHWRBOJnH426FaqJwKqAGn
      FechaTimbrado="2021-03-03T15:56:31" UUID="0D3D4ED9-ECE5-48C3-9C49-A58B728B0444" RfcProvCertif="SVT110323827"/>
  </cfdi:Complemento>
</cfdi:Comprobante>

```

MODER EJECUTIVO EDO. DE CAMPECHE
Regimen: Personas Morales Con
Fines NO Lucrativos

RFC: GEC950401-659

Av. Puente de la Unidad s/n Col.
Agrarista Isla Aguada, Carmen
Tramo Puerto Real - Isla Aguada
facturacionpuenteunidad@gmail.com
01(982)8259042

Plaza: "Nuevo Puente la Unidad"

Carril: 1

Folio: 12565145

02/03/2021 06:42:43

Clase:TO1A NOR

Importe	Total
\$80,00	\$80,00

PODER EJECUTIVO EDO. DE CAMPECHE
Regimen: Personas Morales Con
Fines NO Lucrativos
RFC: GEC950401-659

Av. Fuente de la Unidad s/n Col.
Agrarista Isla Aguada, Carmen
Tramo Puerto Real - Isla Aguada
facturacionpuenteunidad@gmail.com
01(982)8259042

Plaza: "Nuevo Puente la Unidad"

Carril: 2

Folio: 4523836

02/03/2021 18:35:44

Clase:T01A NOR

Importe	Total
\$80,00	\$80,00

Este boleto es válido para el pago de los servicios de transporte público en el Estado de Campeche. No es válido para el pago de otros servicios.

Este boleto es válido para el pago de los servicios de transporte público en el Estado de Campeche. No es válido para el pago de otros servicios.

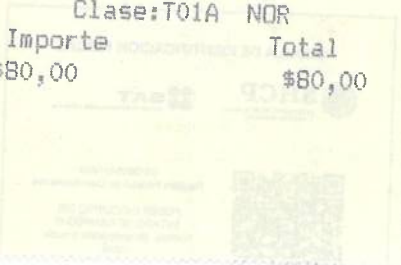

Emisor:

ESTACIONES DE SERVICIO AUTO SA DE CV
AV. ADOLFO RUIZ CORTINES,0,1418,ATASTA
VILLAHERMOSA, TABASCO, MEXICO, C.P.86100
REGIMEN FISCAL: 601-General de Ley Personas Morales
R.F.C.:ESA930602UV1

Sucursal:

8472 PERINORTE
Av. Periferico Norte ,35 A,0,.
Ciudad del Carmen,Campeche,MEXICO, C.P. 24110
SIIC: 0000112592

Cliente:

SISTEMA PARA EL DESARROLLO INTEGRAL DE LA FAMILIA
CALLE 35 204 DOCTOR HECTOR PEREZ MARTINEZ
CARMEN, CAMPECHE, MEXICO, C.P. 24110
USO CFDI: G03-Gastos en general
R.F.C.:SDI8410262H5



Table with 2 columns: Field Name and Value. Fields include Serie-Folio, Fecha Exped., Año-NoAprob., No Certificado, Cuenta Pago, Folio UUID, Certificado SAT, Fec Certificado, Fecha Emision, and Lugar de Exped.

Table with 7 columns: Descripcion, Unidad, Cantidad, Precio, IVA, Subtotal, Total. Row 1: PL/2982/EXP/ES/2015-6524725, LTR, 33.509, 18.0846, 94.0000, 606.0000, 700.0000

Summary table with 2 columns: Field Name and Value. Fields include Tipo de comprobante, Forma de pago, Método de pago, Condiciones de pago, Moneda, SubTotal, IVA, and Total.

Total en Letra:

Setecientos Pesos 00/100 M.N.

Observaciones:

TASA IVA: 16.00%



SELLO DIGITAL EMISOR:
YSQ51fK6y32Wxd2LUC7N7PXCeSck...
+Kmti0VWGaqqwQdRiBPLrjNrkqKcoYZE
+wis5oY/pL0J7WewwG9Oj7Dpgl2WBZiD19vR/FEwteqp2b0oYL.Nh2KnaJFyBdVmpYEOJIDac4GTBFFBks/l0
i/XAihgMigAsAnMHSBqzIFPNM3IMiOMizPFIEVE6i28U6jPjWjBd8doorkIEqR1B/sL.TJN0nZ965yfrBoSWPClg7Mck
+eJpvf7eQup6juEGZU9WqJZJfiv3Pg=

SELLO DIGITAL SAT:
hJvX6W16VDd7CmArI3xcLgvZ
+bnrAbLnbXszzigVH34HELqWlluzXSEYRqsg7Kzo3RRutOL2iyImXSJNzUu51mlawSrhIUaXf0h1Co3exGu2dSyNes/fkAxBrc2u4D9
SIXoYw43DiREiaKNTrulpCy6iHLLnQIRKwJbzPAUBqjqa2kygoTs2M058sSagIEROsUOyn8ml0h1K22/10SLAfieQQP2
vCrWvxeXjLJhUk8qA Ro951CTpsO8Mekp6dwsy97L7p2B7arVLg7/Rez-haJuI9PwgdiPKY6-IDQwU4jV2u6X2W1jjoVWwexE2RzZm
+D1lwZejA=

CADENA ORIGINAL DEL COMPLEMENTO DE CERTIFICACION DIGITAL DEL SAT:
||.1.4E2C551A-6FFB-4D5B-A226-F096BD1705E6|2021-03-03T17:02:19|SED110208N7|YSQ51fK6y32Wxd2LUC7N7PXCeSck
+hHkjh4d/BQ5KqGFkQWOEvgF23EczvQXOc7X6ec5Xp/ONGYZv1IumobJusImevTTd2Hzp+Kmti0VWGaqqwQdRiBPLrjNrkqKcoYZE
+wis5oY/pL0J7WewwG9Oj7Dpgl2WBZiD19vR/FEwteqp2b0oYL.Nh2KnaJFyBdVmpYEOJIDac4GTBFFBks/l0
i/XAihgMigAsAnMHSBqzIFPNM3IMiOMizPFIEVE6i28U6jPjWjBd8doorkIEqR1B/sL.TJN0nZ965yfrBoSWPClg7Mck
+eJpvf7eQup6juEGZU9WqJZJfiv3Pg=0000100000503938001|



Este Documento es una representación impresa de un CFDI

Ciudad del Carmen,Campeche,MEXICO



Verificación de comprobantes fiscales digitales por internet

RFC del emisor	Nombre o razón social del emisor	RFC del receptor	Nombre o razón social del receptor
ESA930602UV1	ESTACIONES DE SERVICIO AUTO SA DE CV	SDI8410262H5	SISTEMA PARA EL DESARROLLO INTEGRAL DE LA FAMILIA
Folio fiscal	Fecha de expedición	Fecha certificación SAT	PAC que certificó
4E2C551A-6FFB-4D5B-A226-F096BD1705E6 ✓	2021-03-03T16:59:26	2021-03-03T17:02:19	SED1102088J7
Total del CFDI	Efecto del comprobante	Estado CFDI	Estatus de cancelación
\$700.00 ✓	Ingreso	Vigente	Cancelable sin aceptación

Imprimir

```

<?xml version="1.0" encoding="UTF-8"?>
<cfdi:Comprobante xmlns:xsi="http://www.w3.org/2001/XMLSchema-instance" xsi:schemaLocation="http://www.sat.gob.mx/cfd/3
http://www.sat.gob.mx/sitio_internet/cfd/3/cfdv33.xsd" xmlns:cfdi="http://www.sat.gob.mx/cfd/3" LugarExpedicion="24110" MetodoPago="PUE"
TipoDeComprobante="I" Total="700.00" Moneda="MXN" SubTotal="606.00" CondicionesDePago="CONTADO"
Certificado="MIIGFjCCA/6gAwlBAglUMDAwMDEwMDAwMDA1MDQ5MDAxNDkwDQYJKoZIhvcNAQELBQAwwgGEMSAwHgyDVQqDDbBVVRPUkIEC
NoCertificado="00001000000504900149" FormaPago="01"
Sello="YSQ5IfK6y32Wxd2LuC7N7PXCeSck+hHKj4d/BQ5KgGFkQWof2vqF23EczvQXOc7X6ec5Xp/QNGYZvIliumobJuslmevTTd2Hzp+tKmti0VWGaqnwQdI
Fecha="2021-03-03T16:59:26" Folio="451401" Serie="EGN" Version="3.3">
  <cfdi:Emisor RegimenFiscal="601" Nombre="ESTACIONES DE SERVICIO AUTO SA DE CV" Rfc="ESA930602UV1"/>
  <cfdi:Receptor Nombre="SISTEMA PARA EL DESARROLLO INTEGRAL DE LA FAMILIA " Rfc="SDI8410262H5" UsoCFDI="G03"/>
  - <cfdi:Conceptos>
    - <cfdi:Concepto Importe="606.0000" ValorUnitario="18.0846" Descripcion="OPLUS ULTRA 91 Octanos" Unidad="LITRO" ClaveUnidad="LTR"
      Cantidad="33.509" NoIdentificacion="PL/2982/EXP/ES/2015-6524725" ClaveProdServ="15101515">
      - <cfdi:Impuestos>
        - <cfdi:Traslados>
          <cfdi:Traslado Importe="94.0000" TasaOCuota="0.160000" TipoFactor="Tasa" Impuesto="002" Base="587.5000"/>
        </cfdi:Traslados>
      </cfdi:Impuestos>
    </cfdi:Concepto>
  </cfdi:Conceptos>
  - <cfdi:Impuestos TotalImpuestosTrasladados="94.00">
    - <cfdi:Traslados>
      <cfdi:Traslado Importe="94.00" TasaOCuota="0.160000" TipoFactor="Tasa" Impuesto="002"/>
    </cfdi:Traslados>
  </cfdi:Impuestos>
  - <cfdi:Complemento>
    <tfd:TimbreFiscalDigital xmlns:xsi="http://www.w3.org/2001/XMLSchema-instance" xsi:schemaLocation="http://www.sat.gob.mx/TimbreFiscalDigital
http://www.sat.gob.mx/sitio_internet/cfd/TimbreFiscalDigital/TimbreFiscalDigitalv11.xsd" Version="1.1"
SelloSAT="hJVX6W16VDdi7CmArRI3xcLgvZ+bnrAhLnBxszzigVH34fELqWIHuzXSEyRqsg7Kzo3RRutOL2iyImX5JNzUUs51mHawSrttUaXfoh1
NoCertificadoSAT="00001000000503938001"
SelloCFD="YSQ5IfK6y32Wxd2LuC7N7PXCeSck+hHKj4d/BQ5KgGFkQWof2vqF23EczvQXOc7X6ec5Xp/QNGYZvIliumobJuslmevTTd2Hzp+tK
RfcProvCertif="SED1102088J7" FechaTimbrado="2021-03-03T17:02:19" UUID="4E2C551A-6FFB-4D5B-A226-F096BD1705E6"
xmlns:tfd="http://www.sat.gob.mx/TimbreFiscalDigital"/>
  </cfdi:Complemento>
</cfdi:Comprobante>

```



Campeche, Campeche, 03 de Marzo de 2021 a las 04:37:21 pm

EMITIDO POR: ESGES SA de CV	RFC: ESG000418CS4
AVE ADOLFO RUIZ CORTINEZ 112 301B San Roman San Francisco de Campeche Campeche México 24014	
Régimen: 601 - General de Ley Personas Morales	
EXPEDIDO EN:	
MZA 46 ZONA 1 LT1 ISLA AGUADA Ciudad del Carmen Carmen Campeche México 24100	

Folio Fiscal: 7357ccb5-11ac-4bdd-bc82-44da64a3615a ✓
Fecha SAT: 2021-03-03T17:05:57-06:00 ✓
Versión y número de certificado
Emisor: V3.3 / 00001000000504472410
SAT: V1.1 / 00001000000408254801

Folio: IAW-616864 ✓
Tipo de Comprobante: I - Ingreso
Metodo de Pago: PUE - Pago en una sola exhibición
Forma de Pago: 01 - Efectivo
No. de Cuenta:

FACTURADO A: SISTEMA PARA EL DESARROLLO INTEGRAL DE LA FAMILIA	RFC: SDI8410262H5 ✓
USO CFDI: G03 - Gastos en General	
35 204 N/A DOCTOR HECTOR PEREZ MARTINEZ CD. DEL CARMEN CARMEN CAMPECHE México 24110	

Cantidad	Unidad	ClaveProdServ	Descripción	P.U.	Importe
23.2641	Litros	15101514	Ticket (682300) - REGULAR 32011 32011	\$ 18.59	\$ 432.48
Este documento es una representación impresa de un CFDI				SUBTOTAL	\$ 432.48
CANTIDAD CON LETRA				IVA16%	\$ 67.52
Son (Quinientos Pesos 00/100 M.N.)				TOTAL	\$ 500.00
Observaciones:					



Sello Digital Emisor

AynKDKY83cK2AerX2WrDaN7qF+JUupfql0K0IcZ0N8brpoouzTelvwM9J9afgARoC9xj5gc8XWCD5ZLGLA7pvnU/1lho7eg2Bi/408oQLxsV97djU2
IBDh6ht33doKtU3yqLqYbU01WmU4ct6wpgcWOzntltWg9Gin3iVgjMZEXEfAVmuu0n0seXuSc6bwL0IO5weqV/c1+gKF2CRwtzwdKauvcvs0YLeIA
0CMrhamAYG0GbfMee5wRrk6o7PBOh8K/BG18n3RDvzA1AEGbk9ks4NzuZOO6qzf0RaRrviGVNKsta/NGfe0SBKe975XSrrtqMwT17svdpQAACPkt1w
==

Sello Digital SAT

hYq3aoA5QT1qbWoy/+SnKKN8TQKUizcgqs5FhXWa1QZK+5NsCnlfaNkmPjo08A6ujjng1M/044QqoIdkX8Fqj/YlscI3bvjho8CSctLY+P85zCHGR
CenY4wg46VAMZEIvwLPFvtvL4SsnKnyTsrgeIptseL8PLy94kMEF8vmUEImpBWbybmgncQds+GFulnMX01cFQ/VYciu/hjcDZDMA8Se9HPcrAYAigZL
t33+x+qYs0wYN+k9SBPejRSMwBnEil69XwDu/TrXvlnRu5kHB+DTkj0/y+PbXXg8VfDkwvNpNiTlbakRYJbqW8FSejP3ddRbk2hb7e+5E9vK5JrNsg
==

Cadena Original

||1.1|7357ccb5-11ac-4bdd-bc82-44da64a3615a|2021-03-03T17:05:57-06:00||LSO1306189R5|AynKDKY83cK2AerX2WrDaN7qF+JUupfql
ojk0IcZ0N8brpoouzTelvwM9J9afgARoC9xj5gc8XWCD5ZLGLA7pvnU/1lho7eg2Bi/408oQLxsV97djU2IBDh6ht33doKtU3yqLqYbU01WmU4ct6w
pgcWOzntltWg9Gin3iVgjMZEXEfAVmuu0n0seXuSc6bwL0IO5weqV/c1+gKF2CRwtzwdKauvcvs0YLeIA0CMrhamAYG0GbfMee5wRrk6o7PBOh8K/
BG18n3RDvzA1AEGbk9ks4NzuZOO6qzf0RaRrviGVNKsta/NGfe0SBKe975XSrrtqMwT17svdpQAACPkt1w==|00001000000408254801||



Verificación de comprobantes fiscales digitales por internet

RFC del emisor	Nombre o razón social del emisor	RFC del receptor	Nombre o razón social del receptor
ESG000418CS4	ESGES SA de CV	SDI8410262H5	SISTEMA PARA EL DESARROLLO INTEGRAL DE LA FAMILIA
Folio fiscal	Fecha de expedición	Fecha certificación SAT	PAC que certificó
7357CCB5-11AC-4BDD-BC82-44DA64A3615A ✓	2021-03-03T16:37:21	2021-03-03T17:05:57	LSO1306189R5
Total del CFDI	Efecto del comprobante	Estado CFDI	Estatus de cancelación
\$500.00 ✓	Ingreso	Vigente	Cancelable sin aceptación

Imprimir

```

<?xml version="1.0" encoding="UTF-8"?>
<cfdi:Comprobante Folio="616864" Serie="IAW" LugarExpedicion="24100" MetodoPago="PUE" TipoDeComprobante="I" Total="500.00" Moneda="MXN"
SubTotal="432.48" CondicionesDePago="01 01 EFECTIVO"
Certificado="MIIF4DCCA8igAwIBAgIUMDAwMDEwMDAwMDAwMDQ0NzI0MTAwDQYJKoZIhvcNAQELBQAwwggGEMSAwHgYDVQQDDBdVVVVRPUklEQ
NoCertificado="00001000000504472410" FormaPago="01"
Sello="AynKDKY83cK2AErX2WrDaN7qF+JUpfqIojK0IcZ0N8brpoouzTelvwM9J9afgARoC9xj5gc8XWCD5ZLGLA7pvnU/1ho7eg2Bi/4O8oQLxsV97djU2IBDh6
Fecha="2021-03-03T16:37:21" Version="3.3" xsi:schemaLocation="http://www.sat.gob.mx/cfd/3 http://www.sat.gob.mx/sitio_internet/cfd/3/cfdv33.xsd
http://www.sat.gob.mx/ine http://www.sat.gob.mx/sitio_internet/cfd/ine/ine11.xsd" xmlns:inc="http://www.sat.gob.mx/ine" xmlns:cfdi="http://www.sat.gob.mx/cfd/3"
xmlns:xsi="http://www.w3.org/2001/XMLSchema-instance">
  <cfdi:Emisor RegimenFiscal="601" Nombre="ESGES SA de CV" Rfc="ESG000418CS4"/>
  <cfdi:Receptor Nombre="SISTEMA PARA EL DESARROLLO INTEGRAL DE LA FAMILIA " Rfc="SDI8410262H5" UsoCFDI="G03"/>
  - <cfdi:Conceptos>
    - <cfdi:Concepto Unidad="Litros" Importe="432.48" ValorUnitario="18.59" Descripcion="Ticket (682300) - REGULAR 32011 32011" Cantidad="23.2641"
ClaveUnidad="LTR" NIdentificacion="PL/9088/EXP/ES/2015-81946579" ClaveProdServ="15101514">
      - <cfdi:Impuestos>
        - <cfdi:Traslados>
          <cfdi:Traslado Importe="67.52" TasaOCuota="0.160000" TipoFactor="Tasa" Impuesto="002" Base="421.98"/>
        </cfdi:Traslados>
      </cfdi:Impuestos>
    </cfdi:Concepto>
  </cfdi:Conceptos>
  - <cfdi:Impuestos TotalImpuestosTrasladados="67.52">
    - <cfdi:Traslados>
      <cfdi:Traslado Importe="67.52" TasaOCuota="0.160000" TipoFactor="Tasa" Impuesto="002"/>
    </cfdi:Traslados>
  </cfdi:Impuestos>
  - <cfdi:Complemento>
    <tfd:TimbreFiscalDigital Version="1.1" xsi:schemaLocation="http://www.sat.gob.mx/TimbreFiscalDigital
http://www.sat.gob.mx/sitio_internet/cfd/TimbreFiscalDigital/TimbreFiscalDigitalv11.xsd" xmlns:xsi="http://www.w3.org/2001/XMLSchema-
instance" xmlns:tfd="http://www.sat.gob.mx/TimbreFiscalDigital"
SelloSAT="hYq3aoA5QT1qbWoy+SnrKKN8TQKUIzegqs5FhXWw1QZK+5NsCnIfaNkmPJJoO8A6ujng1M/044QoIDkX8FqqJ/ylscl3bvjho8CSCtLY
NoCertificadoSAT="00001000000408254801"
SelloCFD="AynKDKY83cK2AErX2WrDaN7qF+JUpfqIojK0IcZ0N8brpoouzTelvwM9J9afgARoC9xj5gc8XWCD5ZLGLA7pvnU/1ho7eg2Bi/4O8oQI
RfcProvCertif="LSO1306189R5" FechaTimbrado="2021-03-03T17:05:57" UUID="7357ceb5-11ac-4bdd-bc82-44da64a3615a"/>
  </cfdi:Complemento>
</cfdi:Comprobante>

```



SISTEMA PARA EL DESARROLLO INTEGRAL DE LA FAMILIA
TESORERIA **RECIBO COMPROBACION DE TAXIS
EN COMISIONES Y DILIGENCIAS**

DEPARTAMENTO:	COMUNICACIÓN SOCIAL
EMPLEADO COMISIONADO:	ARTURO VÁZQUEZ SANTIAGO
LUGAR DE COMISION:	SABANCUY
FECHA:	02 DE MARZO DE 2021
MOTIVO DE COMISION:	

LUGARES DE COMISION			
TAXI	ORIGEN	DESTINO	COSTO
1	DOMICILIO PARTICULAR	DIF CARMEN	\$50.00
2	DIF CARMEN	DOMICILIO PARTICULAR	\$50.00
3			
4			
TOTAL			\$100.00

FIRMAS DE AUTORIZACION		
COMISIONADO	COORDINADOR Y/O RESPONSABLE	REVISOR
ARTURO VÁZQUEZ SANTIAGO	MTRO. HUMBERTO ALONSO BURGOS MENEDEZ	
<i>[Signature]</i>	<i>[Signature]</i>	<i>[Signature]</i>
Y.o. B.o.		JEFE DE CONTABILIDAD
		AUTORIZO
L.D.G. MARBELLA MAYELA JOSEFINA RANGEL HERRERA DIRECTORA DEL DIF CARMEN		C.P.A. ROSA GUADALUPE SAENZ RAMIREZ TESORERA DEL DIF CARMEN



SISTEMA PARA EL DESARROLLO INTEGRAL DE LA FAMILIA
TESORERIA **RECIBO COMPROBACION DE TAXIS**
EN COMISIONES Y DILIGENCIAS

DEPARTAMENTO:	COMUNICACIÓN SOCIAL
EMPLEADO COMISIONADO:	AXEL MARTÍNEZ MORALES
LUGAR DE COMISION:	SABANCUY
FECHA:	02 DE MARZO DE 2021
MOTIVO DE COMISION:	

LUGARES DE COMISION			
TAXI	ORIGEN	DESTINO	COSTO
1	DOMICILIO PARTICULAR	DIF CARMEN	\$50.00
2	DIF CARMEN	DOMICILIO PARTICULAR	\$50.00
3			
4			
TOTAL			\$100.00

FIRMAS DE AUTORIZACION		
COMISIONADO	COORDINADOR Y/O RESPONSABLE	REVISOR
AXEL MARTÍNEZ MORALES	MTRO. HUMBERTO ALONSO BURGOS MENEDEZ	
V.o. B.o.	<i>[Signature]</i>	<i>[Signature]</i>
	AUTORIZO	JEFE DE CONTABILIDAD
L.D.G. MARBELLA MAYELA JOSEFINA RANGEL HERRERA DIRECTORA DEL DIF CARMEN		C.P.A. ROSA GUADALUPE SAENZ RAMIREZ TESORERA DEL DIF CARMEN



SISTEMA PARA EL DESARROLLO INTEGRAL DE LA FAMILIA
TESORERIA **RECIBO COMPROBACION DE TAXIS**
EN COMISIONES Y DILIGENCIAS

DEPARTAMENTO:	COMUNICACIÓN SOCIAL
EMPLEADO COMISIONADO:	JESÚS HERNÁNDEZ GONZÁLEZ
LUGAR DE COMISION:	SABANCUY
FECHA:	02 DE MARZO DE 2021
MOTIVO DE COMISION:	

LUGARES DE COMISION			
TAXI	ORIGEN	DESTINO	COSTO
1	DOMICILIO PARTICULAR	DIF CARMEN	\$50.00
2	DIF CARMEN	DOMICILIO PARTICULAR	\$50.00
3			
4			
TOTAL			\$100.00

FIRMAS DE AUTORIZACION		
COMISIONADO	COORDINADOR Y/O RESPONSABLE	REVISOR
JESÚS HERNÁNDEZ GONZÁLEZ	MTR. HUMBERTO ALONSO BURGOS MENEDEZ	Jefe de Contabilidad
V.o. B.o.	AUTORIZO	
L.D.G. MARBELLA MAYELA JOSEFINA RANGEL HERRERA DIRECTORA DEL DIF CARMEN		C.P.A. ROSA GUADALUPE SAENZ RAMIREZ TESORERA DEL DIF CARMEN