

TESORERIA

RECIBO DE GASTOS POR
COMISIONES Y DILIGENCIAS

BUENO POR:

800.00

Cd. del Carmen, campeche a 22 de Enero del 2021

RECIBO POR CONSUMO DE ALIMENTOS Y SERVICIOS EN LA COMUNIDAD DE: _____

Region de asociaci

MISMOS QUE FUERON ADQUIRIDOS EN ESTABLECIMIENTO QUE NO EXPIDEN COMPROBANTES QUE CUMPLAN CON LOS REQUISITOS FISCALES (CFDIS) EN LOS TERMINOS DEL ART. 29 Y 29-A DEL CÓDIGO FISCAL DE LA FEDERACION VIGENTE, CON LAS SIGUIENTES CARACTERISTICAS DETALLADAS: _____

Autorizó

Vb. Bo.

[Signature]
L.D.G. Marbella Mayela Josefina
Rangel Herrera
Directora del DIF Carmen

[Signature]
C.P.A. Rosa Guadalupe Sáenz
Ramírez
Tesorera del DIF Carmen

Recibe:

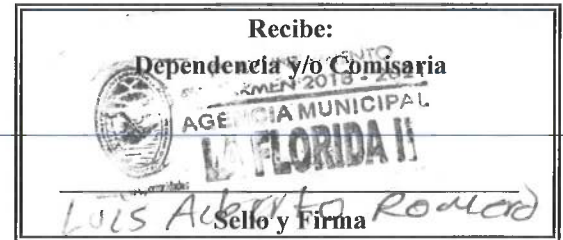

ESGES SA de CV
ESG000418CS4
601 Regimen General de Ley Personas Morales



Datos Generales del Comprobante

Folio SAT: 9f4766c2-bab8-4941-8f2f-c4d78fd8519f ✓

Serie: SVW

Folio: 417824 ✓

Fecha: 2021-01-22T19:26:27 ✓

Tipo de Comprobante: I Ingreso

LUGAR DE EXPEDICIÓN: 24100

NO.ESTACION: 03801 Suc. Sabancuy

CLAVE SIIC: 0000107792

DATOS DEL RECEPTOR

SISTEMA PARA EL DESARROLLO INTEGRAL DE LA FAMILIA

SDI8410262H5 ✓

1377

Uso CFDI: G03 Gastos en general

ClaveProdSer	Cantidad	ClaveUnidad	Descripcion	Impuestos	Valor Unitario	Importe	
15101514	41.9000	LTR	Ticket (390749) - MAGNA 32011 32011	002 IVA	\$114.74	\$735.41	
Cantidad con letras						Subtotal	\$735.41
SON OCHOCIENTOS CINCUENTA PESOS 15/100 MN						Impuestos	\$114.74
Método de Pago: PUE Pago en una sola exhibición Moneda:MXN						Trasladados	
Forma de Pago: 01 01 EFECTIVO						Total:	\$850.15 ✓

Observaciones:

Cadena Original:

||1.1|9f4766c2-bab8-4941-8f2f-c4d78fd8519f|2021-01-22T19:49:20|LSO1306189R5|lWlLtNTu/7WrDmhcAYQElhlcBPd6uyW+duCrRkpCzjS7VpGgVAMkYQIr3CLlWrKrRtePX8mFsvvF0jSycZXcH5e1MUG9BngxLHqtoJjgZ8o2MXE/xyp/p4WWLy1MDuNVEVgPpNQNXLKnRguQhQiVyZ6CARjZG8OZ7PqIL7bpwciKGYClzQ+KRR+KIB0ICp3Nys1/S7w5IUY757tselfz92Yyo5D8v2FsjvURmjGs4gazdzllm+tFuF0mMyZmjgcsb1L4ZhSk4AWDgCpP57rP9raoadBrLtbvh/JYctt00+3gr66tDyZrNbfV51Fb6/9sE+78QWCgK1qO9osJ44w==|00001000000408254801||



Sello Digital:

lWlLtNTu/7WrDmhcAYQElhlcBPd6uyW+duCrRkpCzjS7VpGgVAMkYQIr3CLlWrKrRtePX8mFsvvF0jSycZXcH5e1MUG9BngxLHqtoJjgZ8o2MXE/xyp/p4WWLy1MDuNVEVgPpNQNXLKnRguQhQiVyZ6CARjZG8OZ7PqIL7bpwciKGYClzQ+KRR+KIB0ICp3Nys1/S7w5IUY757tselfz92Yyo5D8v2FsjvURmjGs4gazdzllm+tFuF0mMyZmjgcsb1L4ZhSk4AWDgCpP57rP9raoadBrLtbvh/JYctt00+3gr66tDyZrNbfV51Fb6/9sE+78QWCgK1qO9osJ44w==

SELLO DEL SAT:

VqrDN5iNq4uoRQ3A4kjWDBDAKatOMoreik0o9IPgXVemUclstjdf2a386X5r44J6cYuecdG79hCVPp3UNhZ0RYyq/ocyV4nzO8b/ADigqwTbt/0lshnEdacmaYtsPfilQkekNdnTnfimoiqkyfB918rIX8NCDLIMTbhqH2Sc4EG51VK1StipmktrODrnf182hVKgrRQxvaqfCMD22xKHdlEw7kWVMWR/1l3N14+mhrA3gp2n48KPM6VaBPCHCxxzQ4U4HyVROujwczRYT+p98QKufNORQeR+X0H8g70OaU3ofxf46KejBcdXP3BuDwX0xPsyCC06ll2V7F7+m0jA==

NO. SERIE DEL CERTIFICADO DEL SAT:
00001000000504472410

NO. SERIE DEL CERTIFICADO DEL CSD:
00001000000408254801

Fecha y hora de certificación:2021-01-22T19:49:20

**Verificación de comprobantes fiscales digitales por internet**

RFC del emisor	Nombre o razón social del emisor	RFC del receptor	Nombre o razón social del receptor
ESG000418CS4	ESGES SA de CV	SDI8410262H5	SISTEMA PARA EL DESARROLLO INTEGRAL DE LA FAMILIA
Folio fiscal	Fecha de expedición	Fecha certificación SAT	PAC que certificó
9F4766C2-BAB8-4941-8F2F-C4D78FD8519F ✓	2021-01-22T19:26:27	2021-01-22T19:49:20	LSO1306189R5
Total del CFDI	Efecto del comprobante	Estado CFDI	Estatus de cancelación
\$850.15 ✓	Ingreso	Vigente	Cancelable sin aceptación

[Imprimir](#)

Emisor:

ESTACIONES DE SERVICIO AUTO SA DE CV
AV. ADOLFO RUIZ CORTINES,0,1418,ATASTA
VILLAHERMOSA, TABASCO, MEXICO, C.P. 86100
REGIMEN FISCAL: 601-General de Ley Personas Morales
R.F.C.:ESA930602UV1

Sucursal:

8472 PERINORTE
Av. Periferico Norte ,35 A,0,
Ciudad del Carmen,Campeche,MEXICO, C.P. 24110
SIC: 0000112592

Cliente:

SISTEMA PARA EL DESARROLLO INTEGRAL DE LA FAMILIA
CALLE 35 204 COLONIA DOCTOR HECTOR PEREZ MARTINEZ
CARMEN, CAMPECHE, MEXICO, C.P. 24110
USO CFDI: G03-Gastos en general
R.F.C.:SDI8410262H5



Table with 2 columns: Field Name and Value. Fields include Serie-Folio, Fecha Exped., Año-NoAprob., No Certificado, Cuenta Pago, Folio UUID, Certificado SAT, Fec Certificado, Fecha Emision, and Lugar de Exped.

Table with 7 columns: Descripcion, Unidad, Cantidad, Precio, IVA, Subtotal, Total. Row 1: PLJ2982/EXP/ES/2015-6472084, LTR, 20.633, 16.7778, 53.8900, 346.1800, 400.0700

Tipo de comprobante: I SubTotal 346.1800

Forma de pago: 01-Efectivo

Método de pago: PUE-Pago en una sola exhibición IVA 53.8900

Condiciones de pago: Contado Total 400.0700

Moneda: MXN

Total en Letra:

Cuatrocientos Pesos 07/100 M.N.

Observaciones:

TASA IVA: 16.00%



SELLO DIGITAL EMISOR:
ks3Hf8gcEbdIPRVDxKZELfzhwQy1VoTQmk07wr9UBaynEQSbW99lbn0JULcCiv05E1S1RFQuNLD50kknCXaM
+CK1IQ244yGEP9f7aa99TCLmc eEvs2dMl0oQ8sR30sMQFNqn5gkMrsC6JWo3uxsXS8CSicM3ezGeI07DwOaQrml
+LdJjh6zszJ25kk4pSH2ShwHon2lFOBSWclFVcCB0CwBVGlqCL79EPDQnK4ubRA3zJnhjaFm2QIPato2jRl1eRxB6k8tyHfMf
+Y89RF/XIY7KUYszgzW8US7Qlu2G6UBjqYLF31VqTrzmXRRsaFhpk23eejjyA

SELLO DIGITAL SAT:
jgGnJ H08WEP4U7DZLMImBafVFCMKnDhR1u0letVIPPyy-5J4muanZSvpt4qzICTCXlph2rOXURvY
+G8Y1vMsJsyPOvH1Hb4YR/bGT4XqL Pex4FFETyDRNoKWSLXQSL8ZlBpoD43N5Z0PLxqsG1aGqN8r6akQXv9LYicg9a
+vhpdsFBeBa21d6Dd1Cf45MxvYJh3u9zjhl fuemnXzEhNKLn4HfmVJ49Rb7pC471V8EGBV1GH1 vLJLdadv/mR07Twa1rt5SsSdD1
DUZlw3lyg23H GiXpmX90 v6ThNZu1QdppDwEnwISXTlVE/2 z5DM5jUg

CADENA ORIGINAL DEL COMPLEMENTO DE CERTIFICACION DIGITAL DEL SAT:
11B927C1D5-9183-4B2B-AA42-DC4DE33B23732021-01-22T20:02:39SEDI102688J7
ks3Hf8gcEbdIPRVDxKZELfzhwQy1VoTQmk07wr9UBaynEQSbW99lbn0JULcCiv05E1S1RFQuNLD50kknCXaM
+CK1IQ244yGEP9f7aa99TCLmc eEvs2dMl0oQ8sR30sMQFNqn5gkMrsC6JWo3uxsXS8CSicM3ezGeI07DwOaQrml
+LdJjh6zszJ25kk4pSH2ShwHon2lFOBSWclFVcCB0CwBVGlqCL79EPDQnK4ubRA3zJnhjaFm2QIPato2jRl1eRxB6k8tyHfMf
+Y89RF/XIY7KUYszgzW8US7Qlu2G6UBjqYLF31VqTrzmXRRsaFhpk23eejjyA--00001000000503938001





Verificación de comprobantes fiscales digitales por internet

RFC del emisor	Nombre o razón social del emisor	RFC del receptor	Nombre o razón social del receptor
ESA930602UV1	ESTACIONES DE SERVICIO AUTO SA DE CV	SDI8410262H5	SISTEMA PARA EL DESARROLLO INTEGRAL DE LA FAMILIA
Folio fiscal	Fecha de expedición	Fecha certificación SAT	PAC que certificó
B927C1D5-9183-4B2B-AA42-DC4DE33B2373 ✓	2021-01-22T20:00:31	2021-01-22T20:02:39	SED1102088J7
Total del CFDI	Efecto del comprobante	Estado CFDI	Estatus de cancelación
\$400.07 ✓	Ingreso	Vigente	Cancelable sin aceptación

Imprimir

```

<?xml version="1.0" encoding="UTF-8"?>
<cfdi:Comprobante xmlns:xsi="http://www.w3.org/2001/XMLSchema-instance" xsi:schemaLocation="http://www.sat.gob.mx/cfd/3
http://www.sat.gob.mx/sitio_internet/cfd/3/cfdv33.xsd" xmlns:cfdi="http://www.sat.gob.mx/cfd/3" LugarExpedicion="24110" MetodoPago="PUE"
TipoDeComprobante="I" Total="400.07" Moneda="MXN" SubTotal="346.18" CondicionesDePago="CONTADO"
Certificado="MIIGFjCCA/6gAwlBAgIUMDAwMDEwMDAwMDA1MDQ5MDAxNDkwDQYJKoZIhvcNAQELBQAwggGEMSAwHgYDVQQDDBBvVRPUkIEC
NoCertificado="00001000000504900149" FormaPago="01"
Sello="kxliHafgcEbdIPRVDxKZELfzhwQy1VoTQmkO7wR9UBaynEQSbWe9lbtOJUeCiv05E15tRFQuNLD50kknCXaM+CKHQ2d4yGEpR9f7aa99TCLmc+eEv
Fecha="2021-01-22T20:00:31" Folio="447055" Serie="EGN" Version="3.3">
  <cfdi:Emisor RegimenFiscal="601" Nombre="ESTACIONES DE SERVICIO AUTO SA DE CV" Rfc="ESA930602UV1"/>
  <cfdi:Receptor Nombre="SISTEMA PARA EL DESARROLLO INTEGRAL DE LA FAMILIA" Rfc="SDI8410262H5" UsoCFDI="G03"/>
  - <cfdi:Conceptos>
    - <cfdi:Concepto Importe="346.1800" ValorUnitario="16.7778" Descripcion="OPLUS REGULAR 87 Octanos" Unidad="LITRO" ClaveUnidad="LTR"
      Cantidad="20.633" Nomenclacion="PL/2982/EXP/ES/2015-6472084" ClaveProdServ="15101514">
      - <cfdi:Impuestos>
        - <cfdi:Traslados>
          <cfdi:Traslado Importe="53.8900" TasaOCuota="0.160000" TipoFactor="Tasa" Impuesto="002" Base="336.8125"/>
        </cfdi:Traslados>
      </cfdi:Impuestos>
    </cfdi:Concepto>
  </cfdi:Conceptos>
  - <cfdi:Impuestos TotalImpuestosTrasladados="53.89">
    - <cfdi:Traslados>
      <cfdi:Traslado Importe="53.89" TasaOCuota="0.160000" TipoFactor="Tasa" Impuesto="002"/>
    </cfdi:Traslados>
  </cfdi:Impuestos>
  - <cfdi:Complemento>
    <tfd:TimbreFiscalDigital xmlns:xsi="http://www.w3.org/2001/XMLSchema-instance" xsi:schemaLocation="http://www.sat.gob.mx/TimbreFiscalDigital
http://www.sat.gob.mx/sitio_internet/cfd/TimbreFiscalDigital/TimbreFiscalDigitalv11.xsd" Version="1.1"
SelloSAT="igGnJ+H0NwEP4U7DZLMIbBnMFVC/MKnDlRHuOlctVIPPyyv5I4uuanZSpt4qzdCTtCXlph2rOXURvY+G8YI/vMxJSypOvHrHbdYI
NoCertificadoSAT="00001000000503938001"
SelloCFD="kxliHafgcEbdIPRVDxKZELfzhwQy1VoTQmkO7wR9UBaynEQSbWe9lbtOJUeCiv05E15tRFQuNLD50kknCXaM+CKHQ2d4yGEpR9f
RfcProvCertif="SED1102088J7" FechaTimbrado="2021-01-22T20:02:39" UUID="B927C1D5-9183-4B2B-AA42-DC4DE33B2373"
xmlns:tfd="http://www.sat.gob.mx/TimbreFiscalDigital"/>
  </cfdi:Complemento>
</cfdi:Comprobante>

```



COMPROBANTE FISCAL DIGITAL POR INTERNET VERSIÓN 3.3

N SERIE DEL CERTIFICADO DEL EMISOR : 00001000000413473417 GEC950401659
 UUID FOLIO FISCAL : 2DD27381-38B1-440A-A860-B76E4F293A1F ✓ PODER EJECUTIVO DEL ESTADO DE CAMPECHE
 SERIE Y FOLIO : CAR - 3149935 ✓ 603 Personas Morales con Fines no Lucrativos
 LUGAR , FECHA Y HORA DE EXPEDICIÓN : C.P. 24166 , 2021-01-26T13:51:09 G03 Gastos en general
 TIPO DE COMPROBANTE : Ingreso ✓ Tarje : 14271324 de fecha 26/01/21 01:50 PM ✓

CLIENTE	
RFC :	SDI8410262H5 ✓ Nombre o Razon Social : SISTEMA PARA EL DESARROLLO INTEGRAL DE LA FAMILIA
Forma de Pago :	01 Efectivo
Método de Pago :	PUE Pago en una sola exhibición
Moneda :	MXN Peso Mexicano

CLAVE DEL PRODUCTO O SERVICIO	NO. IDENTIFICACIÓN	CLAVE UNIDAD	UNIDAD	DESCRIPCIÓN	VALOR UNITARIO	CANTIDAD	IMPORTE
93161700	020619	E48	Unidad de servicio	USO DEL PUENTE AUTOMOVIL, PICK UP, VAN	\$80.00	2	\$160.00

SUBTOTAL : \$160.00

TOTAL : \$160.00 ✓

Importe con letra : CIENTO SESENTA PESOS 00/100 M.N.

Observaciones :

INFORMACIÓN DEL TIMBRE FISCAL DIGITAL

No. Serie del Certificado del SAT

Fecha y Hora de Certificación

00001000000413073350

2021-01-26T13:51:16

Cadena Original del Complemento de Certificación Digital del SAT

[[1.1|2DD27381-38B1-440A-A860-B76E4F293A1F|2021-01-26T13:51:16|SVT110323827|Jlo1zaUbFotyI SP5qVJzIMN+XODJl8gryVFyHCHl04TKYYULohQD2aeGLIOsuiO3TZeAzbpqoJ3kekQimjFLaN/TwsDlzBITcDzUa/UydhCr8BRZy9dWtb895+nU8uwkJ5qw5/Wliw67bXEiwGKuoBODxYBV5daPXyYrplpOGXZKIC/WqyusMnpky5PoLxRYPiWfpl5CiaF6YFFHqwdP2sTzgYoMZa5ywT8SxHMrqVYDXZSUIA8bSsK+VVXqL+ZJR9DKvtXmMmobSeRzd0wLFW241f0FXo/ZB/eEuJPh/pdn611Gnb+NLOP9Y7vlkks/MI5rGGW0V5xCos+9PXjhg==|00001000000413073350]]

Sello Digital del CFDI

Jlo1zaUbFotyI SP5qVJzIMN+XODJl8gryVFyHCHl04TKYYULohQD2aeGLIOsuiO3TZeAzbpqoJ3kekQimjFLaN/TwsDlzBITcDzUa/UydhCr8BRZy9dWtb895+nU8uwkJ5qw5/Wliw67bXEiwGKuoBODxYBV5daPXyYrplpOGXZKIC/WqyusMnpky5PoLxRYPiWfpl5CiaF6YFFHqwdP2sTzgYoMZa5ywT8SxHMrqVYDXZSUIA8bSsK+VVXqL+ZJR9DKvtXmMmobSeRzd0wLFW241f0FXo/ZB/eEuJPh/pdn611Gnb+NLOP9Y7vlkks/MI5rGGW0V5xCos+9PXjhg==

Sello Digital del SAT

KUFJGm0yGJumprApPz6MGhG5NFU2ykqtmFfgCBLSS6OAKRHSuF8q9VxKhyLW2sjRBg1dqyq19H2WwdcHxfWQLcu77lsX3c2Oid4ChlNNk2K1ld9mgYTIff2kasE3MIZVRWrp/X8Fesfc659qlrSomNL6/n+5RLV6w4FQ7V8ZS3IPkMJZ1RTDPPPET0lplu5dj6p1cyjJ4ke8T5gFW0WDI05rCK6YcE+3cvEdSm/cmVnSMLylseisYx0rnB1hj16oOJS/RF0ma8NrMqLZb0EV+gh4E+4u2kqS/YEhD58JENo8GU4W1EjKvDTzyorHob7YwGHIMjTHRdBxFcg==





Verificación de comprobantes fiscales digitales por internet

RFC del emisor	Nombre o razón social del emisor	RFC del receptor	Nombre o razón social del receptor
GEC950401659	PODER EJECUTIVO DEL ESTADO DE CAMPECHE	SDI8410262H5	SISTEMA PARA EL DESARROLLO INTEGRAL DE LA FAMILIA
Folio fiscal	Fecha de expedición	Fecha certificación SAT	PAC que certificó
2DD27381-38B1-440A-A860-B76E4F293A1F ✓	2021-01-26T13:51:09	2021-01-26T13:51:16	SVT110323827
Total del CFDI	Efecto del comprobante	Estado CFDI	Estatus de cancelación
\$160.00 ✓	Ingreso	Vigente	Cancelable sin aceptación

Imprimir

```

<?xml version="1.0" encoding="UTF-8" standalone="true"?>
<cfdi:Comprobante xsi:schemaLocation="http://www.sat.gob.mx/cfd/3 http://www.sat.gob.mx/sitio_internet/cfd/3/cfdv33.xsd" LugarExpedicion="24166"
MetodoPago="PUE" TipoDeComprobante="I" Total="160.00" Moneda="MXN" SubTotal="160.00"
Certificado="MIIGbDCCBFSgAwlBAGIUMDAwMDEwMDAwMDA0MTM0NzM0MTcwDQYJKoZIhvcNAQELBQAwggGyMTgwNgYDVQQDDC9BLkMuIGRII
NoCertificado="00001000000413473417" FormaPago="01"
Sello="Jlo1zaUbFotyisP5qVJzIMN+XODJl8gryVFyHCHt04TKYYULohQD2aeGLIOSuiO3TZeAzbpqoJ3kekQimjFLaN/TwsDlzBITcDzUa/UydhCr8BRZy9dWtb8
Fecha="2021-01-26T13:51:09" Folio="3149935" Serie="CAR" Version="3.3" xmlns:cfdi="http://www.sat.gob.mx/cfd/3"
xmlns:xsi="http://www.w3.org/2001/XMLSchema-instance">
  <cfdi:Emisor RegimenFiscal="603" Nombre="PODER EJECUTIVO DEL ESTADO DE CAMPECHE" Rfc="GEC950401659"/>
  <cfdi:Receptor Nombre="SISTEMA PARA EL DESARROLLO INTEGRAL DE LA FAMILIA" Rfc="SDI8410262H5" UsoCFDI="G03"/>
  - <cfdi:Conceptos>
    <cfdi:Concepto Importe="160.00" ValorUnitario="80.000" Descripcion="USO DEL PUENTE AUTOMOVIL, PICK UP, VAN" Unidad="Unidad de servicio"
    ClaveUnidad="E48" Cantidad="2" NIdentificacion="020619" ClaveProdServ="93161700"/>
  </cfdi:Conceptos>
  - <cfdi:Complemento>
    <tfd:TimbreFiscalDigital xsi:schemaLocation="http://www.sat.gob.mx/TimbreFiscalDigital
    http://www.sat.gob.mx/sitio_internet/cfd/TimbreFiscalDigital/TimbreFiscalDigitalv11.xsd" Version="1.1"
    xmlns:tfd="http://www.sat.gob.mx/TimbreFiscalDigital"
    SelloSAT="KUFjGm0yGJumprApPz6MGhG5NFU2ykqtmFfgCBLSS6OAKRHSuF8q9VxKhyLW2sjRBg1dqyq119H2WwdeHxfWQLcuf7IsX3c20t8
    NoCertificadoSAT="00001000000413073350"
    SelloCFD="Jlo1zaUbFotyisP5qVJzIMN+XODJl8gryVFyHCHt04TKYYULohQD2aeGLIOSuiO3TZeAzbpqoJ3kekQimjFLaN/TwsDlzBITcDzUa/Uyd
    FechaTimbrado="2021-01-26T13:51:16" UUID="2DD27381-38B1-440A-A860-B76E4F293A1F" RfcProvCertif="SVT110323827"/>
  </cfdi:Complemento>
</cfdi:Comprobante>

```

PODER EJECUTIVO EDO. DE CAMPECHE
Regimen: Personas Morales Con

Fines NO Lucrativos

RFC: GEC950401-659

Av. Puente de la Unidad s/n Col.

Agrarista Isla Aguada, Carmen

Tramo Puerto Real - Isla Aguada

facturacionpuenteunidad@gmail.com

01(982)8259042

Plaza: "Nuevo Puente la Unidad"

Carril: 2

Folio: 4449749

22/01/2021 17:42:56

Clase:T01A NOR

Importe	Total
\$80,00	\$80,00

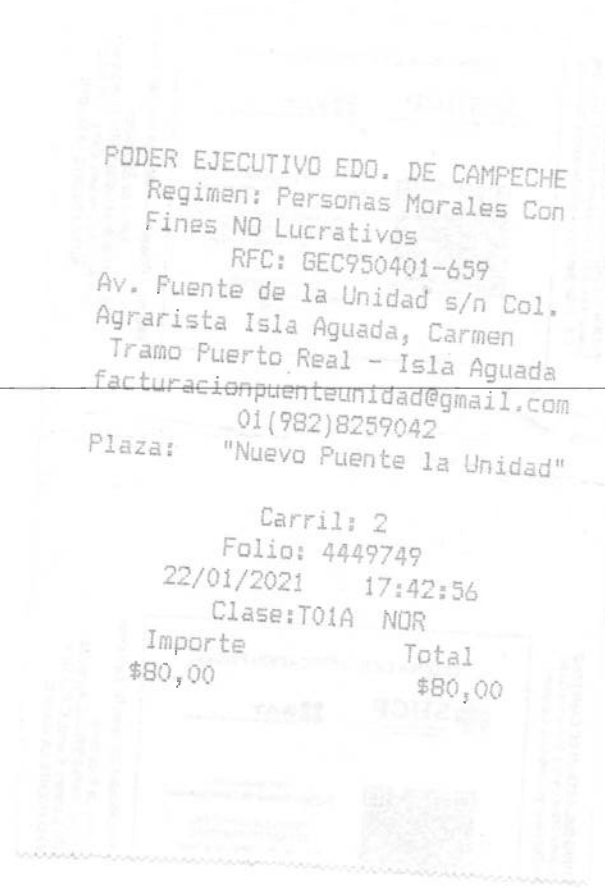

PODER EJECUTIVO EDO. DE CAMPECHE
Regimen: Personas Morales Con
Fines NO Lucrativos

RFC: GEC950401-659

Av. Puente de la Unidad s/n Col.
Agrarista Isla Aguada, Carmen
Tramo Puerto Real - Isla Aguada
facturacionpuenteunidad@gmail.com

01(982)8259042

Plaza: "Nuevo Puente la Unidad"

Carril: 1

Folio: 12490708

22/01/2021 06:12:33

Clase: T01A NGR

Importe	Total
\$80,00	\$80,00



SISTEMA PARA EL DESARROLLO INTEGRAL DE LA FAMILIA
TESORERIA **RECIBO COMPROBACION DE TAXIS
EN COMISIONES Y DILIGENCIAS**

DEPARTAMENTO:	COMUNICACIÓN SOCIAL
EMPLEADO COMISIONADO:	JESUS ALBERTO HERNANDEZ GONZALES
LUGAR DE COMISION:	COMUNIDADES REGIÓN DE AGUACATAL
FECHA:	22 DE ENERO DE 2021
MOTIVO DE COMISION:	

LUGARES DE COMISION			
TAXI	ORIGEN	DESTINO	COSTO
1	DOMICILIO PARTICULAR	DIF CARMEN	\$50.00
2	DIF CARMEN	DOMICILIO PARTICULAR	\$50.00
3			
4			
TOTAL			\$100.00



FIRMAS DE AUTORIZACION		
COMISIONADO	COORDINADOR Y/O RESPONSABLE	REVISOR
JESUS ALBERTO HERNANDEZ GONZALES <i>[Signature]</i> V.o. B.o.	MTRO. HUMBERTO ALONSO HURTOS MENEDEZ <i>[Signature]</i>	JEFE DE CONTABILIDAD <i>[Signature]</i> AUTORIZO
L.D.G. MARBELLA MAYELA JOSEFINA RANGEL HERRERA DIRECTORA DEL DIF CARMEN		C.P.A. ROSA GUADALUPE SAENZ RAMIREZ TESORERA DEL DIF CARMEN



SISTEMA PARA EL DESARROLLO INTEGRAL DE LA FAMILIA
TESORERIA **RECIBO COMPROBACION DE TAXIS
EN COMISIONES Y DILIGENCIAS**

DEPARTAMENTO:	COMUNICACIÓN SOCIAL
EMPLEADO COMISIONADO:	MANUEL ENRIQUE VELASCO PADILLA
LUGAR DE COMISION:	COMUNIDADES REGIÓN DE AGUACATAL
FECHA:	22 DE ENERO DE 2021
MOTIVO DE COMISION:	

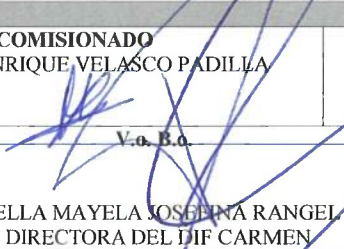
LUGARES DE COMISION			
TAXI	ORIGEN	DESTINO	COSTO
1	DOMICILIO PARTICULAR	DIF CARMEN	\$50.00
2	DIF CARMEN	DOMICILIO PARTICULAR	\$50.00
3			
4			
TOTAL			\$100.00

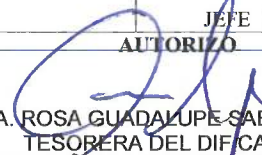
FIRMAS DE AUTORIZACION		
COMISIONADO	COORDINADOR Y/O RESPONSABLE	REVISOR
MANUEL ENRIQUE VELASCO PADILLA  V.o. B.o.	MTRO. HUMBERTO ALONSO BURGOS MENEDEZ 	JEFE DE CONTABILIDAD 
L.D.G. MARBELLA MAYELA JOSEFINA RANGEL HERRERA DIRECTORA DEL DIF CARMEN		AUTORIZO  C.P.A. ROSA GUADALUPE SAENZ RAMIREZ TESORERA DEL DIF CARMEN



SISTEMA PARA EL DESARROLLO INTEGRAL DE LA FAMILIA
TESORERIA **RECIBO COMPROBACION DE TAXIS
EN COMISIONES Y DILIGENCIAS**

DEPARTAMENTO:	COMUNICACIÓN SOCIAL
EMPLEADO COMISIONADO:	AXEL MARTINEZ MORALES
LUGAR DE COMISION:	COMUNIDADES REGION DE AGUACATAL
FECHA:	22 DE ENERO DE 2021
MOTIVO DE COMISION:	

LUGARES DE COMISION			
TAXI	ORIGEN	DESTINO	COSTO
1	DOMICILIO PARTICULAR	DIF CARMEN	\$50.00
2	DIF CARMEN	DOMICILIO PARTICULAR	\$50.00
3			
4			
TOTAL			\$100.00

FIRMAS DE AUTORIZACION		
COMISIONADO	COORDINADOR Y/O RESPONSABLE	REVISOR
AXEL MARTINEZ MORALES	MTR. HUMBERTO ALONSO BURGOS MENEDEZ	
<i>[Signature]</i>	<i>[Signature]</i>	<i>[Signature]</i>
V.o. B.o.		JEFE DE CONTABILIDAD
		AUTORIZO
L.D.G. MARBELLA MAYEL A JOSEFINA RANGEL HERRERA DIRECTORA DEL DIF CARMEN		C.P.A. ROSA GUADALUPE SAEZ RAMIREZ TESORERA DEL DIF CARMEN