

**H. AYUNTAMIENTO DE CARMEN  
2021-2024**

**PROYECTO DE PRESUPUESTO DE  
INGRESOS Y EGRESOS DEL  
SISTEMA PARA EL DESARROLLO  
INTEGRAL DE LA FAMILIA PARA EL  
EJERCICIO FISCAL 2022**



**MUNICIPIO  
DE TODOS**

CARMEN 2021-2024



## **SISTEMA PARA EL DESARROLLO INTEGRAL DE LA FAMILIA** **PROYECTO DE PRESUPUESTO DE INGRESOS Y EGRESOS PARA EL** **EJERCICIO FISCAL 2022**

Yo, **DIANA MARGARITA VILLANUEVA BADILLO** de conformidad con el artículo Primero, Séptimo fracción II, Noveno y Décimo del Acuerdo donde se Constituye Formalmente el Sistema para el Desarrollo Integral de la Familia en el Municipio de Ciudad del Carmen publicado el 8 de enero de 1993, artículo 24 fracción II del Reglamento Interior de la Administración del Sistema para el Desarrollo Integral de la Familia del Municipio de Carmen publicado el 26 de enero de 2007, artículo 40, 151 y 153 del Bando Municipal de Carmen publicado el 29 de enero de 2013, como organismo público descentralizado de la Administración Municipal, solicito mediante la Honorable Junta de Directiva del Sistema para el Desarrollo Integral de la Familia en el Municipio de Carmen aprobar el siguiente:

### **PROYECTO DE PRESUPUESTO DE INGRESOS Y EGRESOS DEL SISTEMA PARA EL DESARROLLO INTEGRAL DE LA FAMILIA PARA EL EJERCICIO FISCAL 2022**

#### **MARCO LEGAL**

En cumplimiento al artículo 115 de la Constitución política de los Estados Unidos Mexicanos, artículo 54bis primer párrafo, 107 cuarto y quinto párrafo de la Constitución política del Estado de Campeche, lo dispuesto en el artículo 4 fracción I, artículo 7 de la Ley General de Responsabilidades Administrativas, Ley General de Contabilidad Gubernamental, la Ley de Disciplina Financiera de las Entidades y sus Municipios, Lineamientos emitidos por el Consejo Nacional de Armonización Contables, artículo 1, 2, 13 segundo párrafo, 20 fracción I y II de la Ley de Disciplina Financiera y Responsabilidad Hacendaria del Estado de Campeche y sus Municipios, artículo 106, 120, 121, 160 y 161 de la Ley Orgánico de los Municipios del Estado de Campeche, artículo 36 fracción VII inciso a) del Bando Municipal de Carmen, artículo 16 sección de Organismos Descentralizados inciso A) del Reglamento de la Administración Pública Municipal de Carmen, Acuerdo por el que se Constituye Formalmente el Sistema para el Desarrollo Integral de la Familia en el Municipio de Ciudad del Carmen publicado el 8 de febrero de 1997, artículo 24 fracción II del Reglamento Interior de la Administración del Sistema para el Desarrollo Integral de la Familia del Municipio de Carmen publicado el 26 de enero de 2007

#### **JUSTIFICACIÓN**

El Sistema para el Desarrollo Integral de la Familia es un organismo público descentralizado de la administración pública municipal con personalidad jurídica y patrimonio propio.

Para el cumplimiento de sus objetivos del Sistema para el Desarrollo Integral de la Familia en el Municipio del Carmen, se diseña un proyecto de presupuesto orientado a continuar brindando servicios de Asistencia Social alineados al Plan Municipal de Desarrollo 2021-2024, apegado al marco legal al ejercicio del gasto público, en lo que refiere a garantizar el respeto a los derechos humanos de las personas o grupos que se encuentren en situación de vulnerabilidad y crear un gobierno de calidad.

Para la programación del gasto público de este organismo municipal se toma como referencia el Plan Municipal de Desarrollo de 2021-2024 mismo que guarda concordancia con los objetivos planteados en el Plan Estatal de Desarrollo 2021- 2027; los cuales contribuyen con la consecución de los objetivos del Plan de Nación 2019-2024 y los 17 Objetivos de Desarrollo Sostenible (ODS) que impulsa la Organización de las Naciones Unidas (ONU), a través del Programa de las Naciones Unidas (PNUD), mediante la Agenda 2030 la cual busca erradicar todas las formas de pobreza en el mundo, combatir las desigualdades, crear sociedades pacíficas e inclusivas, proteger la vida y los ecosistemas naturales y abordar de manera de manera urgente los efectos del sistema climático.

De acuerdo al Presupuesto de Egresos del Municipio de Carmen aprobado para el Ejercicio Fiscal 2022, el Plan Municipal de Desarrollo, como medio para el eficaz desarrollo integral del Estado para la consecución de los fines y objetivos políticos, sociales, económicos y culturales contenidos en la Constitución Política de los Estados Unidos Mexicanos y demás leyes en la materia, fue realizado



## SISTEMA PARA EL DESARROLLO INTEGRAL DE LA FAMILIA PROYECTO DE PRESUPUESTO DE INGRESOS Y EGRESOS PARA EL EJERCICIO FISCAL 2022

mediante una planeación estratégica atendiendo a las normas y principios básicos, así como las metodologías y lineamientos establecidos por el Comité de Planeación del Estado de Campeche.

De esta manera, el Sistema para el Desarrollo Integral de la Familia en el Municipio de Carmen respecto a la programación del gasto público tomará como referencia el Plan Municipal de Desarrollo 2021-2024 en lo que refiere al:

**Eje III. Bienestar social para Todos.** Eje rector que busca Impulsar políticas públicas orientadas a la alcanzar y asegurar el acceso de toda la población al desarrollo social, en igualdad de condiciones sociales, por lo que por lo que las Unidades Administrativas de este Organismo contribuirán a cumplir los objetivos, líneas estratégicas y de acción bajo el programa:

- I) **Educación para el Bienestar** como un modelo de inversión en la vida de los ciudadanos carmelitas para posibilitar su bienestar social y contribuir a una mejor calidad de vida de toda la población en circunstancias de vulnerabilidad.

Es importante señalar que el Sistema para el Desarrollo Integral de la Familia como un organismo descentralizado de la administración pública cuenta, administra de manera independiente su patrimonio es por eso que debemos atender lo señalado en el **Eje II. Gobierno ordenado y Moderno para Todos**, por el cual se promoverán condiciones de bienestar para la población, orientando el ejercicio del gasto público de manera responsable, eficaz, eficiente y transparente

De acuerdo con lo que señala el décimo artículo en el que se Constituye Formalmente el Sistema para el Desarrollo Integral de la Familia en el Municipio de Ciudad del Carmen publicado el 8 de enero de 1993, la estructura organizacional del Sistema para el Desarrollo Integral de la Familia para el cumplimiento de los objetivos y metas señaladas en el Plan Municipal de Desarrollo para el ejercicio fiscal 2022 será el siguiente contará con la siguiente estructura Orgánica:

- a) Dirección General.
- b) Coordinación de Planeación y Proyectos.
- c) Coordinación de Área Educativa
- d) Coordinación de Microindustria y Talleres Artesanales.
- e) Tesorería y Unidad Administrativa.
- f) Coordinación de Asistencia Jurídica.
- g) Coordinación de Comunicación Social.
- h) Procuraduría Auxiliar de Protección de Niñas, Niños y Adolescentes.
- i) Coordinación de Promoción y Difusión de los Derechos de las Niñas, Niños y Adolescentes.
- j) Coordinación de Área Médica.
- k) Coordinación del Consejo Municipal Consultivo para la Integración Social de Personas con Discapacidad.
- l) Coordinación del Instituto Nacional de Personas Adultas Mayores.
- m) Coordinación de Estrategia Integral de Asistencia Social Alimentaria.

**SISTEMA PARA EL DESARROLLO INTEGRAL DE LA FAMILIA**  
PROYECTO DE PRESUPUESTO DE INGRESOS Y EGRESOS PARA EL EJERCICIO FISCAL 2022

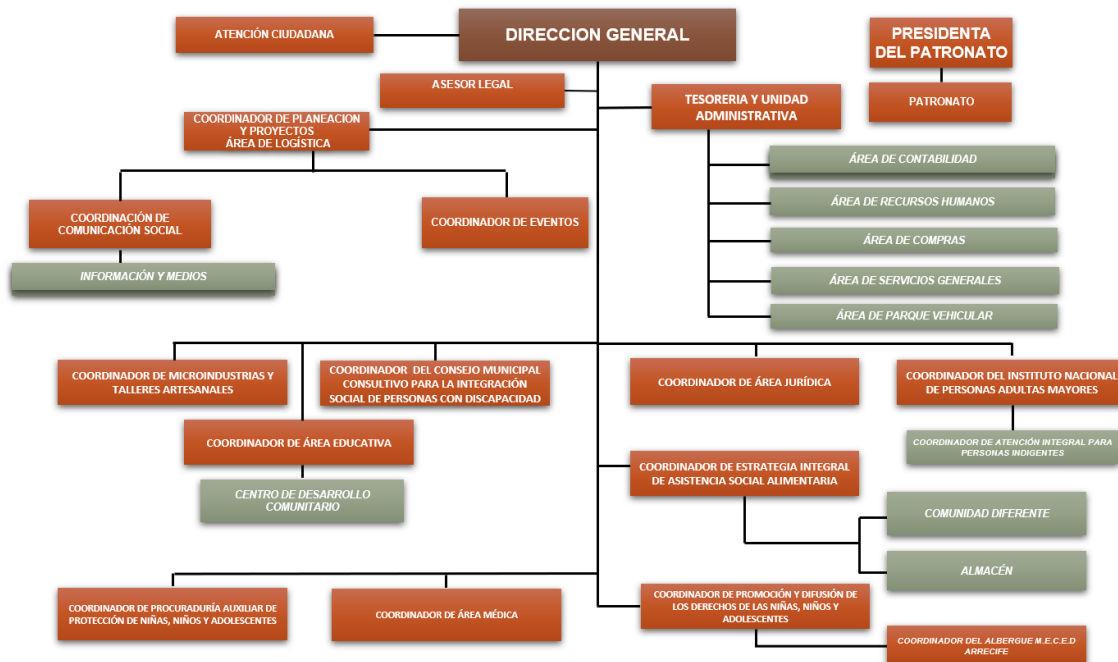

En cumplimiento a lo establecido en la Ley de Disciplina Financiera de las Entidades Federativas y los Municipios (LDFFEM), la Ley de Disciplina Financiera y Responsabilidad Hacendaria del Estado de Campeche y sus Municipios (LDFRHECM), Ley General de Contabilidad Gubernamental (LGCG) y las normas que para tal efecto emite el Consejo Nacional de Armonización Contable (CONAC), el presente proyecto de presupuesto se elaboró en base a objetivos, parámetros cuantificables e indicadores del desempeño, en congruencia con el Plan Estatal de Desarrollo y los programas derivados del mismo, así como también al Plan Municipal de Desarrollo, es por eso que en el presente Proyecto de Presupuesto de Ingresos y Egresos para el Ejercicio 2022 se enlistan las Matrices de Indicadores para Resultados, las cuales se encuentran en el Anexo 1.

De igual manera en el presente proyecto, se establece de acuerdo con la LDFFEM y la LDFRHECM las proyecciones y los resultados de las finanzas públicas del Sistema para el Desarrollo Integral de la Familia en el Municipio de Ciudad del Carmen en donde:

- I. Proyecciones de finanzas públicas, considerando las premisas empleadas en los Criterios Generales de Política Económica. Las proyecciones se realizarán con base en los formatos que emita el Consejo Nacional de Armonización Contable y abarcarán un periodo de tres años en adición al ejercicio fiscal en cuestión, las que se revisarán y, en su caso, se adecuarán anualmente en los ejercicios subsecuentes.
- II. Los resultados de las finanzas públicas que abarquen un periodo de los tres últimos años y el ejercicio fiscal en cuestión, de acuerdo con los formatos que emita el Consejo Nacional de Armonización Contable

**SISTEMA PARA EL DESARROLLO INTEGRAL DE LA FAMILIA**  
PROYECTO DE PRESUPUESTO DE INGRESOS Y EGRESOS PARA EL  
EJERCICIO FISCAL 2022

<b>Sistema para el Desarrollo Integral de la Familia de Carmen (a)</b>				
<b>Proyecciones de Ingresos - LDF</b>				
<b>(PESOS)</b>				
<b>(CIFRAS NOMINALES)</b>				
<b>Concepto (b)</b>	<b>Año en Cuestión 2022 (de iniciativa de Ley) (c)</b>	<b>2023 (d)</b>	<b>2024 (d)</b>	<b>2025 (d)</b>
<b>1. Ingresos de Libre Disposición (1=A+B+C+D+E+F+G+H+I+J+K+L)</b>	<b>66,889,200</b>	<b>73,063,779</b>	<b>77,996,970</b>	<b>83,456,758</b>
A. Impuestos	0	0	0	0
B. Cuotas y Aportaciones de Seguridad Social	0	0	0	0
C. Contribuciones de Mejoras	0	0	0	0
D. Derechos	0	0	0	0
E. Productos	0	0	0	0
F. Aprovechamientos	0	0	0	0
G. Ingresos por Venta de Bienes y Prestación de Servicios	4,343,400	7,190,389	7,779,182	8,323,725
H. Participaciones	0	0	0	0
I. Incentivos Derivados de la Colaboración Fiscal	0	0	0	0
J. Transferencias y Asignaciones	61,000,000	65,021,390	68,270,991	73,049,960
K. Convenios	0	0	0	0
L. Otros Ingresos de Libre Disposición	1,313,800	852,000	1,946,797	2,083,073
<b>2. Transferencias Federales Etiquetadas (2=A+B+C+D+E)</b>	<b>0</b>	<b>0</b>	<b>0</b>	<b>0</b>
A. Aportaciones	0	0	0	0
B. Convenios	0	0	0	0
C. Fondos Distintos de Aportaciones	0	0	0	0
D. Transferencias, Asignaciones, Subsidios y Subvenciones, y Pensiones y Jubilaciones	0	0	0	0
E. Otras Transferencias Federales Etiquetadas	0	0	0	0
<b>3. Ingresos Derivados de Financiamientos (3=A)</b>	<b>0</b>	<b>0</b>	<b>0</b>	<b>0</b>
A. Ingresos Derivados de Financiamientos	0	0	0	0
<b>4. Total de Ingresos Proyectados (4=1+2+3)</b>	<b>66,189,200</b>	<b>73,063,779</b>	<b>77,996,970</b>	<b>83,456,758</b>
<b>Datos Informativos</b>				
1. Ingresos Derivados de Financiamientos con Fuente de Pago de Recursos de Libre Disposición	0	0	0	0
2. Ingresos derivados de Financiamientos con Fuente de Pago de Transferencias Federales Etiquetadas	0	0	0	0
<b>3. Ingresos Derivados de Financiamiento (3 = 1 + 2)</b>	<b>0</b>	<b>0</b>	<b>0</b>	<b>0</b>

**SISTEMA PARA EL DESARROLLO INTEGRAL DE LA FAMILIA**  
PROYECTO DE PRESUPUESTO DE INGRESOS Y EGRESOS PARA EL  
EJERCICIO FISCAL 2022

<b>Sistema para el Desarrollo Integral de la Familia de Carmen (a)</b>				
<b>Proyecciones de Egresos - LDF</b>				
<b>(PESOS)</b>				
<b>(CIFRAS NOMINALES)</b>				
<b>Concepto (b)</b>	<b>Año en Cuestión 2022 (de proyecto de presupuesto) (c)</b>	<b>2023 (d)</b>	<b>2024 (d)</b>	<b>2025 (d)</b>
<b>1. Gasto No Etiquetado (1=A+B+C+D+E+F+G+H+I)</b>	<b>66,889,200</b>	<b>73,063,780</b>	<b>77,996,971</b>	<b>83,456,758</b>
A. Servicios Personales	53,552,896	59,304,378	59,578,668	63,749,175
B. Materiales y Suministros	4,860,175	5,860,212	5,046,254	5,399,492
C. Servicios Generales	4,724,923	5,190,102	4,895,358	5,238,033
D. Transferencias, Asignaciones, Subsidios y Otras Ayudas	2,406,095	1,374,100	6,787,946	7,263,102
E. Bienes Muebles, Inmuebles e Intangibles	845,084	555,135	1,408,745	1,507,356
F. Inversión Pública	0	0	0	0
G. Inversiones Financieras y Otras Provisiones	0	0	0	0
H. Participaciones y Aportaciones	0	0	0	0
I. Deuda Pública	500,027	779,853	280,000	299,600
<b>2. Gasto Etiquetado (2=A+B+C+D+E+F+G+H+I)</b>	<b>0</b>	<b>0</b>	<b>0</b>	<b>0</b>
A. Servicios Personales	0	0	0	0
B. Materiales y Suministros	0	0	0	0
C. Servicios Generales	0	0	0	0
D. Transferencias, Asignaciones, Subsidios y Otras Ayudas	0	0	0	0
E. Bienes Muebles, Inmuebles e Intangibles	0	0	0	0
F. Inversión Pública	0	0	0	0
G. Inversiones Financieras y Otras Provisiones	0	0	0	0
H. Participaciones y Aportaciones	0	0	0	0
I. Deuda Pública	0	0	0	0
<b>3. Total de Egresos Proyectados (3 = 1 + 2)</b>	<b>66,889,200</b>	<b>73,063,780</b>	<b>77,996,971</b>	<b>83,456,758</b>

**SISTEMA PARA EL DESARROLLO INTEGRAL DE LA FAMILIA**  
PROYECTO DE PRESUPUESTO DE INGRESOS Y EGRESOS PARA EL  
EJERCICIO FISCAL 2022

<b>Sistema para el Desarrollo Integral de la Familia de Carmen (a)</b>				
<b>Resultados de Ingresos - LDF</b>				
<b>(PESOS)</b>				
<b>Concepto (b)</b>	<b>2018 (c)</b>	<b>2019 (c)</b>	<b>2020 (c)</b>	<b>Año del ejercicio vigente 2021 (c)</b>
<b>1. Ingresos de Libre Disposición</b>	<b>65,922,955</b>	<b>71,717,942</b>	<b>71,097,649</b>	<b>53,415,447</b>
<b>(1=A+B+C+D+E+F+G+H+I+J+K+L)</b>				
A. Impuestos	0	0		
Social				
B. Cuotas y Aportaciones de Seguridad Social	0	0		
C. Contribuciones de Mejoras	0	0		
D. Derechos	0	0		
E. Productos	0	0		
F. Aprovechamientos	10,868,931	0		
Prestación de				
Servicios				
G. Ingresos por Venta de Bienes y	6,918,132	9,297,642	4,435,827	932,389
H. Participaciones	0	0		
Fiscal				
I. Incentivos Derivados de la Colaboración	0	0		
J. Transferencias y Asignaciones	48,135,892	62,420,300	66,661,822	52,483,058
K. Convenios	0	0		
L. Otros Ingresos de Libre Disposición	0	0	0	0
<b>2. Transferencias Federales Etiquetadas</b>	<b>0</b>	<b>0</b>	<b>0</b>	<b>0</b>
<b>(2=A+B+C+D+E)</b>				
A. Aportaciones	0	0		
B. Convenios	0	0		
C. Fondos Distintos de Aportaciones	0	0		
D. Transferencias, Asignaciones, Subsidios y	0	0		
Subvenciones, y Pensiones y Jubilaciones				
E. Otras Transferencias Federales	0	0		
Etiquetadas				
<b>3. Ingresos Derivados de Financiamientos (3=A)</b>	<b>0</b>	<b>0</b>	<b>0</b>	<b>0</b>
A. Ingresos Derivados de Financiamientos	0	0	0	0
<b>4. Total de Resultados de Ingresos (4=1+2+3)</b>	<b>65,922,955</b>	<b>71,717,942</b>	<b>71,097,649</b>	<b>53,415,447</b>
<b>Datos Informativos</b>				
1. Ingresos Derivados de Financiamientos con Fuente de Pago de Recursos de Libre Disposición	0	0		
2. Ingresos derivados de Financiamientos con Fuente de Pago de Transferencias Federales Etiquetadas	0	0		
<b>3. Ingresos Derivados de Financiamiento (3 = 1 + 2)</b>	<b>0</b>	<b>0</b>	<b>0</b>	<b>0</b>

**SISTEMA PARA EL DESARROLLO INTEGRAL DE LA FAMILIA**  
PROYECTO DE PRESUPUESTO DE INGRESOS Y EGRESOS PARA EL  
EJERCICIO FISCAL 2022

<b>Sistema para el Desarrollo Integral de la Familia de Carmen (a)</b>				
<b>Resultados de Egresos - LDF</b>				
<b>(PESOS)</b>				
<b>Concepto (b)</b>	<b>2018 (c)</b>	<b>2019 (c)</b>	<b>2020 (c)</b>	<b>Año del ejercicio vigente 2021 (c)</b>
<b>1. Gasto No Etiquetado (1=A+B+C+D+E+F+G+H+I)</b>	<b>67,202,951</b>	<b>72,565,513</b>	<b>70,907,273</b>	<b>55,469,421</b>
A. Servicios Personales	47,268,742	55,637,312	57,798,279	43,758,773
B. Materiales y Suministros	4,881,694	6,354,289	5,471,788	4,854,209
C. Servicios Generales	4,084,225	7,127,689	3,259,313	4,381,647
D. Transferencias, Asignaciones, Subsidios y Otras Ayudas	10,570,799	3,355,203	3,156,340	2,210,764
E. Bienes Muebles, Inmuebles e Intangibles	397,491	91,020	1,221,553	264,028
F. Inversión Pública	0	0	0	0
G. Inversiones Financieras y Otras Provisiones	0	0	0	0
H. Participaciones y Aportaciones	0	0	0	0
I. Deuda Pública	0	0	0	0
<b>2. Gasto Etiquetado (2=A+B+C+D+E+F+G+H+I)</b>	<b>0</b>	<b>0</b>	<b>0</b>	<b>0</b>
A. Servicios Personales	0	0	0	0
B. Materiales y Suministros	0	0	0	0
C. Servicios Generales	0	0	0	0
D. Transferencias, Asignaciones, Subsidios y Otras Ayudas	0	0	0	0
E. Bienes Muebles, Inmuebles e Intangibles	0	0	0	0
F. Inversión Pública	0	0	0	0
G. Inversiones Financieras y Otras Provisiones	0	0	0	0
H. Participaciones y Aportaciones	0	0	0	0
I. Deuda Pública	0	0	0	0
<b>3. Total del Resultado de Egresos (3=1+2)</b>	<b>67,202,951</b>	<b>72,565,513</b>	<b>70,907,273</b>	<b>55,469,421</b>

## SISTEMA PARA EL DESARROLLO INTEGRAL DE LA FAMILIA PROYECTO DE PRESUPUESTO DE INGRESOS Y EGRESOS PARA EL EJERCICIO FISCAL 2022

El siguiente proyecto de presupuesto, contempla los términos por el que fue aprobado el **Presupuesto de Egresos del H. Ayuntamiento de Carmen para el Ejercicio Fiscal 2022** en lo conducente al artículo 12 y 29 en lo que corresponde al Sistema para el Desarrollo Integral de la Familia.

### DISPOSICIONES GENERALES

**Artículo 1.** Será responsabilidad de la Tesorería y Unidad Administrativa del Sistema para el Desarrollo Integral de la Familia en el Municipio de Ciudad del Carmen, en el ámbito de su respectiva competencia, cumplir y hacer cumplir las disposiciones establecidas en el presente ordenamiento, así como determinar las normas y procedimientos administrativos tendientes a armonizar, transparentar, racionalizar y llevar a cabo un mejor control de gasto público municipal.

La interpretación del presente Proyecto de Presupuesto de Ingresos y Egresos para efectos administrativo corresponde a la Tesorería y Unidad Administrativa del DIF Carmen, sin perjuicio de la interpretación que corresponda a otras autoridades en el ámbito de sus respectivas competencias.

**Artículo 2.** Para efectos del presente se entenderá por:

- I. **DIF Carmen:** Sistema para el Desarrollo Integral de la Familia.
- II. **Junta Directiva:** Órgano supremo del Organismo.
- III. **ADEFAS:** Adeudos de ejercicios fiscales anteriores de obligaciones contraídas al cierre del ejercicio inmediato anterior debidamente devengadas y pendientes de liquidar.
- IV. **Adecuación Presupuestal:** Modificaciones al proyecto del presupuesto de Ingresos y Egresos en lo que respecta a ampliaciones, reducciones y transferencias a partidas específica.
- V. **Ayudas:** Las aportaciones de recurso económico y especie otorgadas por el DIF Carmen a particulares, como parte de los objetivos de asistencia social que en esta materia correspondan al organismo en el presente proyecto de presupuesto.
- VI. **Ayuntamiento:** El H. Ayuntamiento de Carmen.
- VII. **Balance presupuestario:** La diferencia entre los ingresos y los gastos totales en el Presupuesto de Egresos, con excepción de la deuda pública.
  - I. **Capítulo:** Es el mayor nivel de agregación que identifica el conjunto homogéneo y ordenado de los bienes y servicios requeridos por los entes públicos.
  - II. **CONAC:** Consejo Nacional de Armonización Contable.
  - III. **Coordinaciones:** Unidades y áreas administrativas del DIF Carmen.
  - IV. **Gasto Corriente:** Las erogaciones que no tienen como contrapartida la creación de un activo, incluyendo de manera enunciativa, el gasto en servicios personales, materiales y suministros, servicios generales, así como las transferencias, asignaciones, subsidios, donativos y apoyos.
  - V. **Gasto Capital:** Son los gastos destinados a la inversión de capital y obras públicas
  - VI. **LDFFFM:** Ley de Disciplina Financiera de las Entidades Federativas y los Municipios
  - VII. **LDFRHECM:** Ley de Disciplina Financiera y Responsabilidad Hacendaria del estado de
  - VIII. **LGCG:** Ley General de Contabilidad Gubernamental Campeche y sus Municipios.
  - IX. **LTAIPEC:** Ley de Transparencia y Acceso a la Información Pública del Estado de Campeche.
  - X. **Partida:** Es el nivel de agregación más específico en el cual se describen las expresiones concretas y detalladas de los bienes y servicios que adquieren los entes públicos y se dividen en partida genérica y partida específica.
  - XI. **Presupuesto:** Presupuesto de Egresos del DIF Carmen.
  - XII. **PMD:** Plan Municipal de Desarrollo 2021-2024
  - XIII. **MIR:** Matriz de Indicadores de Resultados.
  - XIV. **Servidores públicos:** Personal de Confianza, Sindicalizado del H. Ayuntamiento de Carmen asignados a desempeñar sus funciones en el DIF Carmen.
  - XV. **Tesorería:** La Tesorería y Unidad Administrativa del DIF Carmen.

**SISTEMA PARA EL DESARROLLO INTEGRAL DE LA FAMILIA**  
PROYECTO DE PRESUPUESTO DE INGRESOS Y EGRESOS PARA EL  
EJERCICIO FISCAL 2022

**XVI. Unidades Administrativas:** Las diversas Coordinaciones y Unidades que Integran el Sistema para el Desarrollo Integral de la Familia.

**Artículo 3.** Considerando que la transparencia presupuestal se debe entender como el quehacer del funcionario público para hacer saber a la ciudadanía a través de las instancias correspondientes, cuánto, cómo y en qué se va a gastar el dinero público, y se debe entender como una acción fundamental para generar confianza entre la sociedad civil, las empresas y el gobierno, por ello aprobado el presente Proyecto de Presupuesto de Egresos para el Ejercicio 2022, el DIF Carmen, deberá publicarlo en el portal de internet oficial de acuerdo con lo que establece la Ley de Transparencia y Acceso a la Información Pública del Estado de Campeche y la Ley General de Contabilidad Gubernamental.

**DE LOS INGRESOS**

**Artículo 4.** Para erogar los gastos derivados de las funciones y servicios a cargo del DIF Carmen, para el ejercicio fiscal comprendido del 1ro. de enero al 31 de diciembre de 2022, de manera estimada, percibirá **\$ 66,889,200.00 (son: Sesenta y seis millones ochocientos ochenta y nueve mil doscientos pesos 00/100 M.N.)** proveniente de Ingresos por Ventas y Servicios, Otros Ingresos y Transferencias, Asignaciones y Subsidios otorgados por el H. Ayuntamiento de Carmen de acuerdo al Presupuesto de Egresos del H. Ayuntamiento de Carmen para el Ejercicio Fiscal 2022 aprobado en las cantidades estimadas en ingresos de libre disposición que a continuación se enumeran:

CONCEPTO	Ingresos Estimados
<b>73 Ingresos por Venta de Bienes y Prestación de Servicios de Entidades Paraestatales y Fideicomisos No Empresariales y No Financieros</b>	<b>4,575,400</b>
01 Ingresos por Venta de Bienes y Prestación de Servicios de Entidades Paraestatales y Fideicomisos No Empresariales y No Financieros	232,000
02 Ingresos por Venta de Bienes y Prestación de Servicios de Entidades Paraestatales y Fideicomisos No Empresariales y No Financieros	4,343,400
<b>79 Otros Ingresos</b>	<b>1,313,800</b>
01 Intereses Ganados de Títulos, Valores y demás Instrumentos Financieros	13,800
	1,300,000
02 Otros Ingresos y beneficios varios	
<b>91 Transferencias y Asignaciones</b>	<b>61,000,000</b>
<b>01 Transferencias y Asignaciones para Financiar Gastos Corrientes</b>	<b>61,000,000</b>
01 Ingresos de Libre Disposición	61,000,000
01 Subsidio Municipal	60,000,000
02 Apoyos Extraordinarios	1,000,000
<b>Total general</b>	<b>66,889,200</b>

**Artículo 5.** Los riesgos relevantes para las finanzas públicas del Sistema para el Desarrollo Integral de la Familia dependen directamente en una reducción en la recaudación de los Ingresos Fiscales del H. ayuntamiento de Carmen ya que el 90% de los recursos proviene del Subsidio Municipal aprobado en el Presupuesto de Egresos del Municipio de Carmen para el Ejercicio Fiscal 2022.

Asimismo, la desaceleración de la economía nacional que impacte las actividades industriales y comerciales que se realizan en el Municipio de Carmen, reflejando una disminución en la participación de la iniciativa privada de las donaciones que se destinan a las actividades asistenciales.

**Artículo 6.** Las cantidades que se recauden por los rubros previstos por el Artículo 4, serán concentrados en la Tesorería y Unidad Administrativa del DIF Carmen y deberán reflejarse cualquiera que sea su forma y naturaleza en los registros contables correspondientes de conformidad con lo dispuesto en la Ley General de Contabilidad Gubernamental y los correspondientes acuerdos que emita el Consejo Nacional de Armonización Contable.

**SISTEMA PARA EL DESARROLLO INTEGRAL DE LA FAMILIA**  
**PROYECTO DE PRESUPUESTO DE INGRESOS Y EGRESOS PARA EL**  
**EJERCICIO FISCAL 2022**

**Artículo 7.** Las cantidades que se recauden por los rubros previstos en el Artículo 4 inciso 73 y 79 serán destinadas a los programas asistenciales del DIF Carmen por el cual fueron recibidos y a otros programas prioritarios de la Institución, alineados al Plan Municipal de Desarrollo 2021-2024.

**Artículo 8.** El calendario de Ingresos en base mensual previsto para el ejercicio 2022 se ejercerá conforme al anexo 2 del presente presupuesto de egresos.

**DE LOS GASTOS**

**Artículo 9.** El ejercicio y control del gasto público del DIF Carmen para el ejercicio Fiscal 2022 se sujetará a las disposiciones previstas en este presupuesto.

**Artículo 10.** La ejecución del gasto público de las Coordinaciones, deberán considerar como único eje articulador (EJE III) que corresponda al Plan de Desarrollo Municipal 2021-2024 tomando en cuenta los compromisos, los objetivos, las metas y las líneas de acción contenidos en el mismo.

**Artículo 11.** La Tesorería y Unidad Administrativa del DIF Carmen podrá interpretar las disposiciones presentes para efectos administrativos; así como instaurar y recomendar las medidas conducentes para la correcta aplicación del presupuesto en conjunto con la Dirección del DIF Carmen.

**Artículo 12.** La Tesorería y Unidad Administrativa del DIF Carmen será la responsable que toda la información contable, presupuestaria y programática, cumpla con la Ley General de Contabilidad Gubernamental, Ley Orgánica de los Municipios del Estado de Campeche y demás normatividad aplicable.

**Artículo 13.** El gasto total previsto para el ejercicio fiscal 2022 importa la cantidad de **\$ 66,889,200.00 (son: Sesenta y seis millones ochocientos ochenta y nueve mil doscientos pesos 00/100 M.N.)** y se sufragará con los recursos del Artículo 4.

**Artículo 14.** Atendiendo lo establecido en la Norma para armonizar la presentación de la información adicional del Proyecto del Presupuesto de Egresos, se presentan los siguientes clasificadores del gasto.

- l) Gasto por Clasificación por Objeto del Gasto previsto en el presente presupuesto se ejercerá conforme al siguiente cuadro.

<b>Descripción</b>	<b>Anual 2022</b>
<b>1000 SERVICIOS PERSONALES</b>	<b>53,552,896</b>
1100 Remuneraciones al personal de carácter permanente	32,533,015
1200 Remuneraciones al personal de carácter transitorio	323,153
1300 Remuneraciones adicionales y especiales	12,292,073
1400 Seguridad Social	4,291,792
1500 Otras prestaciones sociales y económicas	2,892,455
1600 Previsiones	1,220,408
<b>2000 MATERIALES Y SUMINISTRO</b>	<b>4,860,175</b>
2100 Materiales de administración, emisión de documentos y artículos de oficiales	747,822
2200 Alimentos y utensilios	1,752,720
2400 Materiales y artículos de construcción y de reparación	505,913
2500 Productos químicos, farmacéuticos y de laboratorios	282,778
2600 Combustibles, lubricantes y aditivos	1,020,014
2700 Vestuario, blancos, prendas de protección y artículos deportivos	39,485
2900 Herramientas, refacciones y accesorios menores	383,051
2300 Materias primas y materiales de producción y comercialización	128,392
<b>3000 SERVICIOS GENERALES</b>	<b>4,724,923</b>
3100 Servicios básicos	926,696

**SISTEMA PARA EL DESARROLLO INTEGRAL DE LA FAMILIA**  
**PROYECTO DE PRESUPUESTO DE INGRESOS Y EGRESOS PARA EL**  
**EJERCICIO FISCAL 2022**

<b>Descripción</b>	<b>Anual 2022</b>
3200 Servicios de arrendamiento	259,909
3300 Servicios profesionales, científicos, técnicos y otros servicios	64,300
3400 Servicios financieros, bancarios y comerciales	181,258
3500 Servicios de instalación, reparación, mantenimiento y conservación	1,091,949
3600 Servicios de comunicación social y publicidad	282,387
3700 Servicios de traslados y viáticos	523,878
3800 Servicios oficiales	1,358,040
3900 Otros servicios generales	36,507
<b>4000 TRANSFERENCIAS, ASIGNACIONES, SUBSIDIOS Y OTROS SERVICIOS</b>	<b>2,406,095</b>
4400 Ayudas sociales	2,406,095
<b>5000 BIENES MUEBLES, INMUEBLES E INTANGIBLES</b>	<b>845,084</b>
5100 Mobiliario y equipo de administración	67,952
5400 Vehículos y equipo de transporte	697,200
5600 Maquinaria, otros equipos y herramientas	68,549
5200 Mobiliario y equipo educacional y recreativo	11,383
<b>9000 deuda pública</b>	<b>500,027</b>
9900 Adeudos de Ejercicios Fiscales Anteriores (ADEFAS)	500,027
<b>Total general</b>	<b>66,889,200</b>

II) Las erogaciones por Clasificación Administrativa se ejercerán conforme al siguiente cuadro.

<b>Descripción</b>	<b>Anual 2022</b>
<b>SECTOR PUBLICO MUNICIPAL</b>	<b>66,889,200</b>
31111 Órgano Ejecutivo Municipal (Ayuntamiento)	0
31120 Entidades Paraestatales y Fideicomisos No Empresariales y No Financieros	66,889,200
<b>Total general</b>	<b>66,889,200</b>

III) Las erogaciones por Clasificación Funcional se ejercerán conforme al siguiente cuadro.

<b>Descripción</b>	<b>Anual 2022</b>
<b>1000 GOBIERNO</b>	<b>14,246,552</b>
<b>1500 ASUNTOS FINANCIEROS Y HACENDARIOS</b>	<b>13,192,111</b>
1510 Asuntos Financieros	13,192,111
<b>1800 OTROS SERVICIOS GENERALES</b>	<b>1,054,441</b>
1840 Acceso a la información Pública Gubernamental	1,054,441
<b>2000 DESARROLLO SOCIAL</b>	<b>52,642,648</b>
<b>2300 SALUD</b>	<b>1,531,485</b>
2350 Protección Social en Salud	1,531,485
<b>2400 RECREACIÓN, CULTURA Y OTRAS MANIFESTACIONES SOCIALES</b>	<b>1,894,876</b>
2420 Cultura	1,894,876
<b>2500 EDUCACIÓN</b>	<b>14,529,274</b>
2560 Otros Servicios Educativos y Actividades Inherentes	14,529,274
<b>2600 PROTECCIÓN SOCIAL</b>	<b>29,239,760</b>
2640 Desempleo	5,112,010
2650 Alimentación y Nutrición	2,843,430
2680 Otros Grupos Vulnerables	21,284,321
<b>2700 OTROS ASUNTOS SOCIALES</b>	<b>5,447,253</b>
2710 Otros Asuntos Sociales	5,447,253
<b>Total general</b>	<b>66,889,200</b>

IV) El gasto previsto por Tipo de Gastos se ejercerá conforme al siguiente cuadro:

<b>Descripción</b>	<b>Anual 2022</b>
1 Gasto Corriente	65,544,089
2 Gasto de Capital	845,084

**SISTEMA PARA EL DESARROLLO INTEGRAL DE LA FAMILIA**  
PROYECTO DE PRESUPUESTO DE INGRESOS Y EGRESOS PARA EL  
EJERCICIO FISCAL 2022

3 Amortización de la deuda y otros pasivos	500,027
<b>Total general</b>	<b>66,889,200</b>

V) El gasto previsto por Programas y Proyectos se ejercerá conforme al siguiente cuadro:

Descripción	Anual 2022
<b>EJE I. GOBIENO ORDENADO Y MODERNO</b>	<b>14,246,552</b>
013 Rendición de Cuentas	13,192,111
014 Transparencia de Gobierno	1,054,441
<b>EJE III. BIENESTAR SOCIAL PARA TODOS</b>	<b>52,642,648</b>
001 Atención a Grupos Vulnerables	10,655,740
002 Cuidado de los Derechos Humanos	4,772,994
003 Centros de Desarrollo Comunitario	3,066,269
004 Centro Asistencial de Desarrollo Infantil	8,715,982
005 Centro de Asistencia Infantil Comunitario	5,449,838
006 Fomento a la Cultura Artesanal	2,409,195
007 Programa de Salud	1,531,485
008 Atención al Adulto Mayor	1,377,540
009 Cultura Arte y Tradiciones	1,894,876
010 Apoyo a la Casa Hogar	280,668
012 Apoyo al C.I.J.	266,238
015 Servicios Generales	7,242,055
016 Programa de Raciones Alimenticias	2,843,430
017 Apoyo a Escuelas de Educación Especial	1,462,080
018 Comunidades Diferentes	674,259
<b>Total general</b>	<b>66,889,200</b>

VI) El gasto previsto por Fuente de Financiamiento se ejercerá conforme al siguiente cuadro:

Etiquetas de fila	Anual 2022
<b>1 NO ETIQUETADOS</b>	<b>66,889,200</b>
<b>11 Recursos Fiscales</b>	<b>61,000,000</b>
111 Subsidio Municipal	60,000,000
112 Apoyo Extraordinario	1,000,000
<b>14 Ingresos Propios</b>	<b>4,589,200</b>
141 Ingresos Propios	4,589,200
<b>17 Otros Recursos de Libre Disposición</b>	<b>1,300,000</b>
171 Donativos	1,300,000
<b>Total general</b>	<b>66,889,200</b>

VII) El gasto previsto por Unidad Administrativa se ejercerá conforme al siguiente cuadro:

DESCRIPCIÓN	Anual 2022
<b>040 Microindustria y Talleres Artesanales</b>	<b>2,409,195</b>
041 Microindustria y Talleres Artesanales	2,409,195
<b>400 Estrategia Integral de Asistencia Social Alimentaria y Desarrollo Comunitario</b>	<b>3,517,688</b>
401 Estrategia Integral de Asistencia Social Alimentaria y Desarrollo Comunitario	3,517,688
<b>010 Dirección</b>	<b>5,459,834</b>
011 Dirección	1,733,726
012 Atención Ciudadana	3,726,108
<b>020 Planeación y Proyectos</b>	<b>2,305,226</b>
022 Eventos	1,894,876
021 Planeación y proyectos	410,350
<b>030 Área educativa</b>	<b>17,232,089</b>
031 Área educativa	17,232,089

**SISTEMA PARA EL DESARROLLO INTEGRAL DE LA FAMILIA**  
**PROYECTO DE PRESUPUESTO DE INGRESOS Y EGRESOS PARA EL**  
**EJERCICIO FISCAL 2022**

<b>050 Tesorería y Unidad Administrativa</b>	<b>18,290,089</b>
052 Servicios Generales	3,433,206
053 Parque Vehicular	3,808,849
051 Tesorería	11,048,035
<b>060 Asistencia Jurídica</b>	<b>1,349,221</b>
061 Asistencia Jurídica	1,349,221
<b>070 Comunicación Social</b>	<b>1,054,441</b>
071 Comunicación Social	1,054,441
<b>080 Procuraduría Auxiliar de Protección de Niñas, Niños y Adolescentes</b>	<b>3,423,773</b>
081 Procuraduría Auxiliar de Protección de Niñas, Niños y Adolescentes	3,423,773
<b>090 Promoción y Difusión de los Derechos de las Niña, Niño y Adolescente</b>	<b>5,060,323</b>
091 Atención a la Niña, Niño y Adolescente	1,344,978
092 Albergue ARRECIFE (Menores en Circunstancias Especialmente Dificiles)	3,715,345
<b>100 Área medica</b>	<b>1,531,485</b>
101 Área medica	1,531,485
<b>200 Coordinación Consejo Municipal para la Integración de Personas con Discapacidad</b>	<b>961,788</b>
201 Coordinación Consejo Municipal para la Integración de Personas con Discapacidad	961,788
<b>300 Centro de Atención para el Adulto Mayor (INAPAM)</b>	<b>4,294,048</b>
301 Centro de Atención para el Adulto Mayor (INAPAM)	1,377,540
302 Centro de Atención Integral para Personas Indigentes (CAPI)	2,916,508
<b>Total general</b>	<b>66,889,200</b>

**Artículo 15.** El calendario de egresos en base mensual previsto para el ejercicio 2022 se ejercerá conforme al Anexo 3 del presente proyecto de presupuesto de ingreso y egresos.

**Artículo 16.** Cumpliendo con lo establecido en la LDFEFM y la LDFRHECM el ejercicio del gasto público del DIF Carmen, se sujetará en lo previsto del presente presupuesto. En caso de existir erogaciones adicionales a las previstas en este presupuesto, la tesorería del DIF Carmen deberá realizar las ampliaciones y transferencias presupuestarias que garanticen que el presupuesto se mantenga compensado; así mismo en caso de que durante el ejercicio disminuyan los ingresos a que se refiere el Artículo 4 la Tesorería del DIF Carmen procederá a realizar los ajustes con las diversas Coordinaciones del Organismo, de acuerdo al comportamiento de las reducciones, a efecto de garantizar el equilibrio presupuestal, debiendo reflejarse en los estados financieros trimestrales, mismos que se presentaran a la Junta Directiva del DIF Carmen para su aprobación.

Los remanentes de ejercicios anteriores se destinarán al pago de obligaciones fiscales y a los programas y actividades del DIF Carmen con una ampliación presupuestal al presupuesto de egresos identificando la fuente de financiamiento como remanentes del ejercicio anterior con la autorización de la junta directiva del organismo.

**DE LOS SERVICIOS PERSONALES**

**Artículo 17.** Para dar cumplimiento a lo establecido al artículo 10 fracción I de la Ley de Disciplina Financiera de las Entidades Federativas y sus Municipios, artículo 63 fracción I de la Ley de Disciplina Financiera y Responsabilidad Hacendaria del Estado de Campeche y sus Municipios, la asignación global de los recursos para servicios personales no excede el resultado equivalente a las premisas establecidas, respecto al monto aprobado en el Presupuesto de Egresos del ejercicio fiscal 2022.

<b>Descripción</b>	<b>Anual 2022</b>
<b>1000 servicios personales</b>	<b>53,552,895.50</b>
1100 Remuneraciones al personal de carácter permanente	32,533,015.21
1200 Remuneraciones al personal de carácter transitorio	323,152.92
1300 Remuneraciones adicionales y especiales	12,292,072.79
1400 Seguridad social	4,291,791.72
1500 Otras prestaciones sociales y económicas	2,892,455.31
1600 Previsiones	1,220,407.55
<b>Total general</b>	<b>53,552,895.50</b>

**SISTEMA PARA EL DESARROLLO INTEGRAL DE LA FAMILIA**  
PROYECTO DE PRESUPUESTO DE INGRESOS Y EGRESOS PARA EL  
EJERCICIO FISCAL 2022

**Artículo 18.-** En el Capítulo 1000, Servicios Personales, de este Presupuesto de Egresos contempla el analítico de plazas y tabuladores de sueldos de acuerdo al artículo 29 del Presupuesto de Egresos del Municipio de Carmen para el Ejercicio 2022 que incluyen el total de:

- I. Las remuneraciones que constitucional y legalmente correspondan a los servidores públicos por concepto de percepciones ordinarias y extraordinarias;
- II. Las aportaciones de seguridad social, y;
- III. Las obligaciones fiscales que generen los pagos a que se refieren las fracciones anteriores, conforme a las disposiciones generales aplicables.
- IV. Las aportaciones para el seguro de vida del personal están contempladas en la partida 1441

**Artículo 19.** El resumen de plazas por categoría que ocupa el personal de confianza y sindicalizado del H. Ayuntamiento de Carmen que labora en el DIF Carmen para el ejercicio 2022 es el siguiente:

Descripción de Plaza	Sindicalizado	Confianza	Eventual	Vacante	Total General
Almacenista	0	0	0	1	1
Artesano	0	1	0	1	2
Asesor Alimentario	1	0	0	1	2
Asesor Jurídico	8	1	0	2	11
Asesor Legal	0	1	0	0	1
Asistente de Educadora	10	6	0	4	20
Auxiliar Administrativo	21	4	0	1	26
Auxiliar Contable	0	0	0	2	2
Auxiliar General	10	1	0	2	13
Cajero	0	0	0	1	1
Chofer	9	0	0	5	14
Cocinera	10	0	0	2	12
Contador Auditor	0	0	0	1	1
Coordinador	0	12	0	2	14
Dentista	1	0	0	0	1
Director General	0	1	0	0	1
Directora Centro Educativo	6	1	0	0	7
Educadora	17	8	0	5	30
Encargada de Artesanías	2	1	0	1	4
Enfermero	2	2	0	1	5
Equino terapista	0	0	0	1	1
Eventual	0	0	4	2	6
Instructor de Panadería	0	0	0	2	2
Intendente	6	3	0	3	12
Maestra Corte y Confección	10	1	0	0	11
Maestra de Belleza	3	1	0	0	4
Maestra de Manualidades	6	1	0	0	7
Maestra de Módulos	0	0	0	2	2
Maestra Punto de Cruz	1	0	0	0	1
Panadero	0	1	0	0	1

**SISTEMA PARA EL DESARROLLO INTEGRAL DE LA FAMILIA**  
**PROYECTO DE PRESUPUESTO DE INGRESOS Y EGRESOS PARA EL EJERCICIO FISCAL 2022**

Descripción de Plaza	Sindicalizado	Confianza	Eventual	Vacante	Total General
Promotor	4	0	0	1	5
Psicólogo	7	1	0	1	9
Recepcionista	0	0	0	1	1
Responsable	0	4	0	7	11
Secretaría	4	2	0	1	7
Secretaría Ejecutiva	11	3	0	11	25
Terapeuta Físico	2	1	0	1	4
Tesorero	0	1	0	0	1
Trabajadora Social	2	1	0	0	3
Tutor	14	1	0	1	16
Velador	13	1	0	1	15
<b>Total general</b>	<b>180</b>	<b>61</b>	<b>4</b>	<b>67</b>	<b>312</b>

**Artículo 20.** Las asignaciones del total de remuneraciones y prestaciones ordinarias y extraordinarias de acuerdo a la LDFEM y LDFRHECM otorgadas a los servidores públicos del H. Ayuntamiento asignado al DIF Carmen deberán observar lo establecido en los siguientes Tabuladores de Sueldos, el cual se indica de manera quincenal, y además se deberá considerar los 5 días por ajuste de Calendario al cálculo anual. El Ayuntamiento podrá disponer en este rubro de acuerdo a su Presupuesto de Egresos, toda vez que los empleados pertenecen al registro patronal del H. Ayuntamiento.

I. El Tabulador del total de remuneraciones quincenal del Personal de Confianza

Puesto	Prestaciones ordinarias					Prestaciones Extraordinarias			
	Sueldo	Compensación	Gratificación	Total percepción	Total deducción personal (imss - isr)	Total neto después de impuesto	Aguinaldo (Anual) Ver Tab. De Prestaciones	Prima vacacional (anual) 45 % de 30 días máximo	Otras prestaciones*
Director general	8,862.00	18,927.27	N/a	27,789.27	7,269.88	20,519.39	83,367.81	25,010.34	4,000.00
Tesorero	7,861.95	17,922.16	N/a	25,784.11	6,567.28	19,216.83	77,352.33	23,205.70	4,000.00
Asesor legal	7,657.65	1,199.85	4,000.00	12,857.50	2,502.47	10,355.03	26,572.49	7,971.75	3,000.00
Contador auditor	7,657.65	1,199.85	4,000.00	12,857.50	2,532.47	10,325.03	26,572.49	7,971.75	3,000.00
Coordinador A	6,823.64	5,778.90	4,000.00	16,602.54	3,564.17	13,038.37	37,807.62	11,342.29	3,000.00
Coordinador B	6,823.64	3,655.92	4,000.00	14,479.56	3,028.05	11,451.51	31,438.69	9,431.61	3,000.00
Coordinador C	6,823.64	3,378.87	4,000.00	14,202.51	2,950.12	11,252.39	30,607.54	9,182.26	3,000.00
Coordinador D	6,823.64	3,005.93	4,000.00	13,829.57	2,845.22	10,984.35	29,488.72	8,846.62	3,000.00
Coordinador E	6,823.64	2,295.87	4,000.00	13,119.51	2,645.50	10,474.01	27,358.54	8,207.56	3,000.00
Responsable A	6,135.15	5,140.53	4,000.00	15,275.68	3,181.98	12,093.70	33,827.04	10,148.11	3,000.00
Responsable B	6,135.15	3,948.30	4,000.00	14,083.45	2,916.64	11,166.81	30,250.35	9,075.11	3,000.00
Responsable C	6,135.15	2,821.35	4,000.00	12,956.50	2,602.01	10,354.49	26,869.50	8,060.85	3,000.00
Responsable D	6,135.15	2,625.60	4,000.00	12,760.75	2,551.46	10,209.29	26,282.25	7,884.68	3,000.00
Responsable E	6,135.15	2,333.76	4,000.00	12,468.91	2,476.10	9,992.81	25,406.73	7,622.02	3,000.00
Responsable F	6,135.15	1,905.90	4,000.00	12,041.05	2,365.61	9,675.44	24,123.15	7,236.95	3,000.00
Responsable G	6,135.15	1,145.85	4,000.00	11,281.00	2,169.34	9,111.66	21,843.00	6,552.90	3,000.00
Responsable H	6,135.15	361.50	4,000.00	10,496.65	1,966.79	8,529.86	19,489.95	5,846.99	3,000.00
Secretaría ejecutiva A	7,441.80	2,004.90	4,000.00	13,446.70	2,677.51	10,769.19	28,340.11	8,502.03	3,000.00
Secretaría ejecutiva B	6,941.73	1,504.90	3,000.00	11,446.63	2,212.11	9,234.52	25,339.89	7,601.97	3,000.00
Secretaría ejecutiva C	7,378.23	1,013.75	3,000.00	11,391.98	1,956.16	9,435.82	25,175.93	7,552.78	3,000.00

**SISTEMA PARA EL DESARROLLO INTEGRAL DE LA FAMILIA**  
**PROYECTO DE PRESUPUESTO DE INGRESOS Y EGRESOS PARA EL**  
**EJERCICIO FISCAL 2022**

Puesto	Prestaciones ordinarias						Prestaciones Extraordinarias		
	Sueldo	Compensación	Gratificación	Total percepción	Total deducción personal (imss - isr)	Total neto después de impuesto	Aguinaldo (Anual) Ver Tab. De Prestaciones	Prima vacacional (anual) 45 % de 30 días máximo	Otras prestaciones*
Secretaria ejecutiva D	6,141.73	891.71	3,000.00	10,033.44	1,847.17	8,186.27	21,100.32	6,330.09	3,000.00
Secretaria ejecutiva E	5,441.73	491.71	3,000.00	8,933.44	1,563.11	7,370.33	17,800.32	5,340.09	3,000.00
Almacenista	4,244.85	771.00	3,000.00	8,015.85	1,326.14	6,689.70	15,047.54	4,514.26	3,000.00
Artesano A	4,036.17	514.19	3,000.00	7,550.36	1,205.95	6,344.41	13,651.08	4,095.32	3,000.00
Artesano B	3,295.84	344.22	3,000.00	6,640.06	970.88	5,669.18	10,920.18	3,276.05	3,000.00
Artesano C	2,896.46	312.21	3,000.00	6,208.67	869.25	5,339.42	9,626.01	2,887.80	3,000.00
Artesano D	2,365.90	269.70	3,000.00	5,635.61	742.29	4,893.32	7,906.82	2,372.05	3,000.00
Asesor alimentario A	3,937.05	417.75	3,000.00	7,354.80	1,155.45	6,199.35	13,064.40	3,919.32	3,000.00
Asesor alimentario B	3,461.35	317.75	3,000.00	6,779.10	1,006.78	5,772.31	11,337.29	3,401.19	3,000.00
Asesor alimentario C	3,079.94	217.75	3,000.00	6,297.69	888.97	5,408.72	9,893.06	2,967.92	3,000.00
Asesor jurídico A	5,345.70	1,431.80	3,000.00	9,777.50	1,781.07	7,996.43	20,332.49	6,099.75	3,000.00
Asesor jurídico B	5,095.67	1,181.80	3,000.00	9,277.47	1,651.95	7,625.52	18,832.41	5,649.72	3,000.00
Asesor jurídico C	4,845.67	931.80	3,000.00	8,777.47	1,522.83	7,254.64	17,332.41	5,199.72	3,000.00
Asesor jurídico D	4,595.67	681.80	3,000.00	8,277.47	1,393.72	6,883.75	15,832.41	4,749.72	3,000.00
Asesor jurídico E	4,345.67	431.80	3,000.00	7,777.47	1,264.60	6,512.87	14,332.41	4,299.72	3,000.00
Asistente de educadora A	3,532.80	364.17	3,000.00	6,896.97	1,037.23	5,859.74	11,690.92	3,507.28	3,000.00
Asistente de educadora B	2,832.90	264.15	3,000.00	6,097.05	844.51	5,252.54	9,291.15	2,787.34	3,000.00
Asistente de educadora B	2,698.97	199.98	3,000.00	5,898.95	800.63	5,098.32	8,696.85	2,609.05	3,000.00
Auxiliar administrativo A	5,557.95	1,972.25	3,000.00	10,530.20	1,975.49	8,554.71	22,590.60	6,777.18	3,000.00
Auxiliar administrativo B	5,041.35	1,758.90	3,000.00	9,800.25	1,786.95	8,013.30	20,400.75	6,120.22	3,000.00
Auxiliar administrativo C	4,841.34	1,558.89	3,000.00	9,400.23	1,683.66	7,716.57	19,200.69	5,760.21	3,000.00
Auxiliar administrativo D	4,341.35	1,009.25	3,000.00	8,350.60	1,412.60	6,938.00	16,051.80	4,815.54	3,000.00
Auxiliar administrativo E	3,641.35	475.77	3,000.00	7,117.12	1,094.07	6,023.05	12,351.36	3,705.41	3,000.00
Auxiliar administrativo F	3,492.26	275.77	3,000.00	6,768.03	1,003.92	5,764.11	11,304.09	3,391.23	3,000.00
Auxiliar administrativo G	2,992.26	175.77	3,000.00	6,168.03	860.24	5,307.79	9,504.09	2,851.23	3,000.00
Auxiliar administrativo H	2,492.26	75.77	3,000.00	5,568.03	727.32	4,840.71	7,704.09	2,311.23	3,000.00
Auxiliar de contabilidad A	7,441.73	2,004.90	3,000.00	12,446.63	2,470.34	9,976.28	28,339.89	8,501.97	3,000.00
Auxiliar de contabilidad B	6,941.73	1,504.90	3,000.00	11,446.63	2,212.11	9,234.52	25,339.89	7,601.97	3,000.00
Auxiliar general A	4,193.85	732.15	3,000.00	7,926.01	1,302.96	6,623.04	14,778.02	4,433.40	3,000.00
Auxiliar general B	3,506.67	525.73	3,000.00	7,032.40	1,072.19	5,960.21	12,097.20	3,629.16	3,000.00
Auxiliar general C	3,240.29	319.30	3,000.00	6,559.59	950.10	5,609.49	10,678.78	3,203.63	3,000.00
Auxiliar general D	2,712.22	112.86	3,000.00	5,825.08	784.27	5,040.82	8,475.25	2,542.58	3,000.00
Auxiliar general E	2,684.38	93.57	3,000.00	5,777.95	773.82	5,004.13	8,333.84	2,500.15	3,000.00
Cajero	3,272.65	99.19	3,000.00	6,371.84	905.40	5,466.45	10,115.53	3,034.66	3,000.00
Chofer A	5,376.90	1,143.15	3,000.00	9,520.05	1,714.60	7,805.45	19,560.15	5,868.05	3,000.00
Chofer B	4,676.90	843.15	3,000.00	8,520.05	1,456.36	7,063.69	16,560.15	4,968.05	3,000.00
Chofer C	3,976.90	543.15	3,000.00	7,520.05	1,198.12	6,321.93	13,560.15	4,068.05	3,000.00
Chofer D	3,276.90	243.15	3,000.00	6,520.05	939.89	5,580.16	10,560.15	3,168.05	3,000.00
Chofer E	2,576.90	83.15	3,000.00	5,660.05	747.70	4,912.35	7,980.15	2,394.05	3,000.00
Cocinera A	3,936.06	946.17	3,000.00	7,882.23	1,291.65	6,590.58	14,646.68	4,394.00	3,000.00
Cocinera B	3,748.63	901.11	3,000.00	7,649.74	1,231.61	6,418.12	13,949.22	4,184.76	3,000.00
Cocinera C	2,948.67	247.38	3,000.00	6,196.05	866.45	5,329.60	9,588.14	2,876.44	3,000.00

**SISTEMA PARA EL DESARROLLO INTEGRAL DE LA FAMILIA**  
**PROYECTO DE PRESUPUESTO DE INGRESOS Y EGRESOS PARA EL**  
**EJERCICIO FISCAL 2022**

Puesto	Prestaciones ordinarias						Prestaciones Extraordinarias		
	Sueldo	Compensación	Gratificación	Total percepción	Total deducción personal (imss - isr)	Total neto después de impuesto	Aguinaldo (Anual) Ver Tab. De Prestaciones	Prima vacacional (anual) 45 % de 30 días máximo	Otras prestaciones*
Cocinera D	2,848.67	248.35	3,000.00	6,097.02	844.51	5,252.51	9,291.05	2,787.31	3,000.00
Directora centro educativo A	4,702.77	1,413.00	3,000.00	9,115.77	1,610.20	7,505.57	18,347.31	5,504.19	3,000.00
Directora centro educativo B	4,402.78	1,213.00	3,000.00	8,615.78	1,481.08	7,134.70	16,847.34	5,054.20	3,000.00
Directora centro educativo C	4,102.78	1,013.00	3,000.00	8,115.78	1,351.96	6,763.82	15,347.34	4,604.20	3,000.00
Directora centro educativo D	3,802.78	813.00	3,000.00	7,615.78	1,222.84	6,392.94	13,847.34	4,154.20	3,000.00
Directora centro educativo E	3,502.78	613.00	3,000.00	7,115.78	1,093.73	6,022.05	12,347.34	3,704.20	3,000.00
Directora centro educativo F	3,202.78	413.00	3,000.00	6,615.78	964.61	5,651.17	10,847.34	3,254.20	3,000.00
Educadora A	5,383.54	392.08	3,000.00	8,775.62	1,522.36	7,253.26	17,326.85	5,198.05	3,000.00
Educadora B	5,181.46	377.35	3,000.00	8,558.81	1,366.37	7,192.44	16,676.44	5,002.93	3,000.00
Educadora C	4,986.97	363.19	3,000.00	8,350.16	1,412.49	6,937.68	16,050.49	4,815.15	3,000.00
Educadora D	4,617.57	336.29	3,000.00	7,953.86	1,310.15	6,643.71	14,861.57	4,458.47	3,000.00
Educadora E	4,275.52	323.67	3,000.00	7,599.19	1,218.56	6,380.63	13,797.57	4,139.27	3,000.00
Educadora F	4,115.10	311.55	3,000.00	7,426.65	1,073.98	6,352.67	13,279.95	3,983.98	3,000.00
Educadora G	3,960.57	299.83	3,000.00	7,260.40	1,131.07	6,129.33	12,781.20	3,834.36	3,000.00
Educadora H	3,811.95	288.45	3,000.00	7,100.40	1,059.78	6,040.62	12,301.19	3,690.36	3,000.00
Educadora I	3,558.10	302.19	3,000.00	6,860.30	1,027.75	5,832.55	11,580.89	3,474.27	3,000.00
Educadora J	3,367.18	247.40	3,000.00	6,614.58	964.30	5,650.28	10,843.75	3,253.12	3,000.00
Educadora K	3,219.20	200.02	3,000.00	6,419.22	915.89	5,503.33	10,257.66	3,077.30	3,000.00
Encargada de artesanías A	2,865.92	409.11	3,000.00	6,275.02	883.95	5,391.08	9,825.07	2,947.52	3,000.00
Encargada de artesanías B	2,429.79	204.55	3,000.00	5,634.34	542.01	5,092.33	7,903.02	2,370.91	3,000.00
Enfermero A	3,240.27	883.40	3,000.00	7,123.67	1,095.76	6,027.91	12,371.02	3,711.31	3,000.00
Enfermero B	3,112.13	740.56	3,000.00	6,852.69	1,025.79	5,826.90	11,558.07	3,467.42	3,000.00
Enfermero C	2,858.70	531.60	3,000.00	6,390.30	709.47	5,680.82	10,170.89	3,051.27	3,000.00
Equino terapeuta A	4,345.64	557.13	3,000.00	7,902.77	1,296.95	6,605.81	14,708.30	4,412.49	3,000.00
Equino terapeuta B	3,832.40	417.84	3,000.00	7,250.24	1,128.45	6,121.79	12,750.72	3,825.21	3,000.00
Equino terapeuta C	3,319.16	317.56	3,000.00	6,636.72	970.02	5,666.71	10,910.17	3,273.05	3,000.00
Eventual	0.00	0.00	8,450.00	8,450.00	1,326.14	7,123.86	8,450.00	0.00	3,000.00
Instructor de panadería	2,984.46	566.50	3,000.00	6,550.96	947.87	5,603.09	10,652.87	3,195.86	3,000.00
Intendente A	3,587.70	357.38	3,000.00	6,945.08	1,049.65	5,895.43	11,835.24	3,550.57	3,000.00
Intendente B	3,500.70	340.35	3,000.00	6,841.06	1,022.78	5,818.28	11,523.17	3,456.95	3,000.00
Intendente C	3,196.01	334.16	3,000.00	6,530.17	942.50	5,587.67	10,590.51	3,177.15	3,000.00
Intendente D	2,923.62	173.40	3,000.00	6,097.02	844.51	5,252.51	9,291.06	2,787.32	3,000.00
Intendente E	2,873.62	90.75	3,000.00	5,964.37	815.12	5,149.25	8,893.11	2,667.93	3,000.00
Intendente F	2,850.30	73.40	3,000.00	5,923.70	706.10	5,217.59	8,771.09	2,631.33	3,000.00
Intendente G	2,820.25	58.93	3,000.00	5,879.18	796.25	5,082.93	8,637.54	2,591.26	3,000.00
Intendente H	2,717.50	43.40	3,000.00	5,760.90	770.05	4,990.85	8,282.70	2,484.81	3,000.00
Intendente I	2,476.65	23.40	3,000.00	5,500.05	712.26	4,787.79	7,500.15	2,250.05	3,000.00
Maestra corte y confección A	3,670.13	220.50	3,000.00	6,890.63	1,035.58	5,855.05	11,671.89	3,501.57	3,000.00
Maestra corte y confección B	3,495.35	210.00	3,000.00	6,705.35	787.74	5,917.61	11,116.05	3,334.82	3,000.00
Maestra corte y confección C	3,433.50	105.00	3,000.00	6,538.50	744.65	5,793.85	10,615.50	3,184.65	3,000.00
Maestra de belleza A	4,407.15	105.23	3,000.00	7,512.38	1,196.14	6,316.24	13,537.14	4,061.14	3,000.00
Maestra de belleza B	4,164.00	90.23	3,000.00	7,254.23	1,129.48	6,124.75	12,762.69	3,828.81	3,000.00
Maestra de belleza C	3,690.80	75.23	3,000.00	6,766.03	1,003.41	5,762.62	11,298.09	3,389.43	3,000.00
Maestra de belleza D	3,239.70	60.22	3,000.00	6,299.92	789.45	5,510.46	9,899.75	2,969.93	3,000.00
Maestra de belleza E	3,037.35	30.23	3,000.00	6,067.58	837.99	5,229.59	9,202.73	2,760.82	3,000.00

**SISTEMA PARA EL DESARROLLO INTEGRAL DE LA FAMILIA**  
**PROYECTO DE PRESUPUESTO DE INGRESOS Y EGRESOS PARA EL**  
**EJERCICIO FISCAL 2022**

Puesto	Prestaciones ordinarias						Prestaciones Extraordinarias		
	Sueldo	Compensación	Gratificación	Total percepción	Total deducción personal (imss - isr)	Total neto después de impuesto	Aguinaldo (Anual) Ver Tab. De Prestaciones	Prima vacacional (anual) 45 % de 30 días máximo	Otras prestaciones*
Maestra de manualidades G	2,386.54	19.85	3,000.00	5,406.39	691.54	4,714.85	7,219.17	2,165.75	3,000.00
Maestra de manualidades A	5,228.34	239.85	3,000.00	8,468.19	1,442.97	7,025.22	16,404.57	4,921.37	3,000.00
Maestra de manualidades B	4,798.59	209.85	3,000.00	8,008.44	1,324.24	6,684.20	15,025.32	4,507.60	3,000.00
Maestra de manualidades C	4,401.91	179.85	3,000.00	7,581.76	1,214.06	6,367.70	13,745.28	4,123.59	3,000.00
Maestra de manualidades D	4,198.80	149.85	3,000.00	7,348.65	1,153.86	6,194.79	13,045.95	3,913.78	3,000.00
Maestra de manualidades E	3,886.54	119.85	3,000.00	7,006.39	1,065.48	5,940.91	12,019.17	3,605.75	3,000.00
Maestra de manualidades F	2,986.54	59.85	3,000.00	6,046.39	833.29	5,213.10	9,139.17	2,741.75	3,000.00
Maestra de módulos	1,120.00	171.00	3,000.00	4,291.00	487.01	3,803.99	3,873.00	1,161.90	3,000.00
Maestra de punto de cruz A	4,666.90	843.75	3,000.00	8,510.65	1,453.93	7,056.72	16,531.95	4,959.59	3,000.00
Maestra de punto de cruz B	3,866.90	643.75	3,000.00	7,510.65	1,195.70	6,314.95	13,531.95	4,059.59	3,000.00
Maestra de punto de cruz C	3,066.90	443.75	3,000.00	6,510.65	937.46	5,573.19	10,531.95	3,159.59	3,000.00
Maestra de punto de cruz D	2,266.90	243.75	3,000.00	5,510.65	714.61	4,796.04	7,531.95	2,259.59	3,000.00
Panadero	2,507.85	466.50	3,000.00	5,974.35	517.35	5,457.01	8,923.06	2,676.92	3,000.00
Promotor A	4,393.05	472.13	3,000.00	7,865.19	1,287.25	6,577.94	14,595.56	4,378.67	3,000.00
Promotor B	4,136.24	451.55	3,000.00	7,587.80	1,215.62	6,372.18	13,763.39	4,129.02	3,000.00
Promotor C	3,891.66	431.96	3,000.00	7,323.62	1,147.40	6,176.22	12,970.85	3,891.25	3,000.00
Promotor D	3,658.72	413.29	3,000.00	7,072.02	1,082.42	5,989.59	12,216.05	3,664.81	3,000.00
Promotor E	2,747.61	288.87	3,000.00	6,036.48	831.10	5,205.38	9,109.45	2,732.84	3,000.00
Psicólogo A	5,097.30	1,969.41	3,000.00	10,066.71	1,655.76	8,410.95	21,200.13	6,360.04	3,000.00
Psicólogo B	4,947.30	1,848.97	3,000.00	9,796.27	1,785.93	8,010.34	20,388.81	6,116.64	3,000.00
Psicólogo C	4,447.35	1,648.97	3,000.00	9,096.32	1,505.16	7,591.16	18,288.95	5,486.69	3,000.00
Psicólogo D	3,947.30	1,448.97	3,000.00	8,396.27	1,424.40	6,971.87	16,188.81	4,856.64	3,000.00
Psicólogo E	3,494.65	1,248.97	3,000.00	7,743.62	1,255.86	6,487.76	14,230.86	4,269.26	3,000.00
Psicólogo F	2,925.00	1,147.50	3,000.00	7,072.50	1,082.92	5,989.58	12,217.50	3,665.25	3,000.00
Psicólogo G	2,424.96	1,048.97	3,000.00	6,473.93	928.01	5,545.92	10,421.79	3,126.54	3,000.00
Recepcionista	3,022.65	99.19	3,000.00	6,121.84	850.01	5,271.83	9,365.53	2,809.66	3,000.00
Secretaría A	4,847.86	1,098.03	3,000.00	8,945.88	1,566.33	7,379.56	17,837.65	5,351.29	3,000.00
Secretaría B	4,693.93	941.22	3,000.00	8,635.15	1,486.08	7,149.07	16,905.46	5,071.64	3,000.00
Secretaría C	4,293.93	741.22	3,000.00	8,035.15	1,331.14	6,704.01	15,105.46	4,531.64	3,000.00
Secretaría D	3,893.93	541.22	3,000.00	7,435.15	1,176.20	6,258.95	13,305.46	3,991.64	3,000.00
Secretaría E	3,493.93	341.22	3,000.00	6,835.15	1,021.26	5,813.90	11,505.46	3,451.64	3,000.00
Secretaría F	2,994.00	112.80	3,000.00	6,106.80	649.45	5,457.35	9,320.40	2,796.12	3,000.00
Terapeuta físico A	4,885.50	637.20	3,000.00	8,522.70	1,257.04	7,265.66	16,568.10	4,970.43	3,000.00
Terapeuta físico B	3,885.45	238.20	3,000.00	7,123.65	895.77	6,227.88	12,370.96	3,711.29	3,000.00
Trabajadora social A	3,945.00	900.00	3,000.00	7,845.00	1,282.04	6,562.96	14,535.00	4,360.50	3,000.00
Trabajadora social B	3,745.00	800.00	3,000.00	7,545.00	1,204.57	6,340.43	13,635.00	4,090.50	3,000.00
Trabajadora social C	3,545.00	700.00	3,000.00	7,245.00	1,127.10	6,117.90	12,735.00	3,820.50	3,000.00
Trabajadora social D	3,345.00	600.00	3,000.00	6,945.00	1,049.62	5,895.38	11,835.00	3,550.50	3,000.00
Trabajadora social E	3,145.00	500.00	3,000.00	6,645.00	972.15	5,672.85	10,935.00	3,280.50	3,000.00
Tutor A	4,599.06	845.60	3,000.00	8,444.66	1,436.89	7,007.77	16,333.98	4,900.19	3,000.00
Tutor B	4,332.90	765.60	3,000.00	8,098.50	1,347.50	6,751.00	15,295.50	4,588.65	3,000.00
Tutor C	4,082.90	685.60	3,000.00	7,768.50	1,262.28	6,506.22	14,305.50	4,291.65	3,000.00
Tutor D	3,832.90	605.60	3,000.00	7,438.50	1,177.06	6,261.44	13,315.50	3,994.65	3,000.00
Tutor E	3,732.90	592.20	3,000.00	7,325.10	1,147.78	6,177.32	12,975.30	3,892.59	3,000.00
Tutor F	3,532.90	572.65	3,000.00	7,105.55	1,091.08	6,014.47	12,316.65	3,695.00	3,000.00
Tutor G	3,332.90	492.65	3,000.00	6,825.55	1,018.78	5,806.77	11,476.65	3,443.00	3,000.00
Tutor H	3,132.90	412.65	3,000.00	6,545.55	946.47	5,599.08	10,636.65	3,191.00	3,000.00

**SISTEMA PARA EL DESARROLLO INTEGRAL DE LA FAMILIA**  
**PROYECTO DE PRESUPUESTO DE INGRESOS Y EGRESOS PARA EL EJERCICIO FISCAL 2022**

Puesto	Prestaciones ordinarias						Prestaciones Extraordinarias		
	Sueldo	Compensación	Gratificación	Total percepción	Total deducción personal (imss - isr)	Total neto después de impuesto	Aguinaldo (Anual) Ver Tab. De Prestaciones	Prima vacacional (anual) 45 % de 30 días máximo	Otras prestaciones*
Tutor I	1,798.39	164.55	3,000.00	4,962.94	602.38	4,360.56	5,888.82	1,766.65	3,000.00
Tutor J	1,334.51	248.10	3,000.00	4,582.61	529.71	4,052.90	4,747.83	1,424.35	3,000.00
Velador A	4,080.00	500.10	3,000.00	7,580.10	1,213.63	6,366.47	13,740.30	4,122.09	3,000.00
Velador B	3,880.00	400.10	3,000.00	7,280.10	1,136.16	6,143.94	12,840.30	3,852.09	3,000.00
Velador C	3,680.00	300.10	3,000.00	6,980.10	1,058.69	5,921.41	11,940.30	3,582.09	3,000.00
Velador D	3,480.00	200.10	3,000.00	6,680.10	801.22	5,878.88	11,040.30	3,312.09	3,000.00

II. El Tabulador del total de remuneraciones quincenal del Personal sindicalizado

Puesto	Sueldo	Prestaciones ordinarias						Prestaciones extraordinarias			
		Despensa	Psm máxima	Gratificación máxima*	Total de percepción	Total de percepción gravable	Total de deducción (imss - isr)	Total neto después de impuestos	Aguinaldo 45 días (anual)	Prima vacacional (anual) 45 % de 30 días máximo	Prestaciones sindicales
Almacenista	6,080.83	275.00	-	3,000.00	9,355.83	9,080.83	1,554.59	7,801.24	18,242.49	5,472.75	7,950.00
Artesano A	4,924.14	275.00	-	3,000.00	8,199.14	7,924.14	1,255.65	6,943.49	14,772.43	4,431.73	7,950.00
Artesano B	4,130.28	275.00	-	3,000.00	7,405.28	7,130.28	1,050.49	6,354.79	12,390.83	3,717.25	7,950.00
Artesano C	3,640.80	275.00	-	3,000.00	6,915.80	6,640.80	924.78	5,991.02	10,922.40	3,276.72	7,950.00
Artesano D	2,990.56	275.00	-	3,000.00	6,265.56	5,990.56	780.58	5,484.98	8,971.68	2,691.50	7,950.00
Asesor alimentario A	4,941.36	275.00	-	3,000.00	8,216.35	7,941.36	1,260.08	6,956.27	14,824.07	4,447.22	7,950.00
Asesor alimentario B	4,288.05	275.00	-	3,000.00	7,563.05	7,288.05	1,091.26	6,471.79	12,864.15	3,859.25	7,950.00
Asesor alimentario C	3,741.80	275.00	-	3,000.00	7,016.79	6,741.80	950.08	6,066.71	11,225.39	3,367.62	7,950.00
Asesor jurídico A	7,793.17	275.00	800.00	3,000.00	11,868.16	10,793.17	1,997.14	9,871.02	23,379.50	7,013.85	7,950.00
Asesor jurídico B	7,654.17	275.00	800.00	3,000.00	11,729.17	10,654.17	1,961.20	9,767.97	22,962.52	6,888.75	7,950.00
Asesor jurídico C	6,741.00	275.00	450.00	3,000.00	10,466.00	9,741.00	1,725.21	8,740.79	20,223.00	6,066.90	7,950.00
Asesor jurídico D	6,420.06	275.00	450.00	3,000.00	10,145.05	9,420.06	1,642.26	8,502.79	19,260.17	5,778.05	7,950.00
Asesor jurídico E	5,545.74	275.00	450.00	3,000.00	9,270.74	8,545.74	1,416.31	7,854.43	16,637.23	4,991.17	7,950.00
Asesor jurídico F	5,169.91	275.00	450.00	3,000.00	8,894.91	8,169.91	1,319.18	7,575.73	15,509.73	4,652.92	7,950.00
Asistente de educadora A	4,903.53	275.00	100.00	3,000.00	8,278.53	7,903.53	1,250.32	7,028.21	14,710.58	4,413.18	7,950.00
Asistente de educadora B	4,714.58	275.00	100.00	3,000.00	8,089.57	7,714.58	1,201.49	6,888.08	14,143.73	4,243.12	7,950.00
Asistente de educadora C	4,425.23	275.00	100.00	3,000.00	7,800.23	7,425.23	1,126.72	6,673.51	13,275.70	3,982.71	7,950.00
Asistente de educadora D	3,437.53	275.00	100.00	3,000.00	6,812.53	6,437.53	879.70	5,932.83	10,312.59	3,093.78	7,950.00
Asistente de educadora E	3,289.37	275.00	100.00	3,000.00	6,664.37	6,289.37	846.85	5,817.52	9,868.11	2,960.43	7,950.00
Asistente de educadora F	3,202.14	275.00	100.00	3,000.00	6,577.14	6,202.14	827.49	5,749.65	9,606.43	2,881.93	7,950.00
Auxiliar administrativo A	10,737.18	275.00	200.00	3,000.00	14,212.18	13,737.18	2,769.32	11,442.86	32,211.53	9,663.46	7,950.00
Auxiliar administrativo B	7,718.63	275.00	200.00	3,000.00	11,193.62	10,718.63	1,977.85	9,215.77	23,155.88	6,946.76	7,950.00
Auxiliar administrativo C	7,106.95	275.00	200.00	3,000.00	10,581.95	10,106.95	1,819.78	8,762.17	21,320.86	6,396.26	7,950.00
Auxiliar administrativo D	6,996.22	275.00	200.00	3,000.00	10,471.21	9,996.22	1,791.17	8,680.04	20,988.65	6,296.59	7,950.00
Auxiliar administrativo E	6,743.60	275.00	200.00	3,000.00	10,218.59	9,743.60	1,725.90	8,492.69	20,230.79	6,069.24	7,950.00
Auxiliar administrativo F	6,406.02	275.00	150.00	3,000.00	9,831.02	9,406.02	1,638.63	8,192.39	19,218.07	5,765.42	7,950.00
Auxiliar administrativo G	6,314.63	275.00	150.00	3,000.00	9,739.62	9,314.63	1,615.01	8,124.61	18,943.88	5,683.16	7,950.00
Auxiliar administrativo H	5,767.60	275.00	150.00	3,000.00	9,192.60	8,767.60	1,473.64	7,718.96	17,302.81	5,190.84	7,950.00

**SISTEMA PARA EL DESARROLLO INTEGRAL DE LA FAMILIA**  
**PROYECTO DE PRESUPUESTO DE INGRESOS Y EGRESOS PARA EL EJERCICIO FISCAL 2022**

Puesto	Sueldo	Despen sa	Psm máxim a	Prestaciones ordinarias				Prestaciones extraordinarias			
				Grafificac ión máxima*	Total de percepci ón	Total de percepci ón gravable	Total de deducció n (imss - isr)	Total neto después de impuestos	Aguinald o 45 días (anual)	Prima vacacion al (anual) 45 % de 30 días máximo	Prestacio nes sindicales
Auxiliar administrativo I	5,570.97	275.00	150.00	3,000.00	8,995.97	8,570.97	1,422.82	7,573.15	16,712.92	5,013.87	7,950.00
Auxiliar administrativo J	5,323.34	275.00	150.00	3,000.00	8,748.34	8,323.34	1,358.82	7,389.52	15,970.02	4,791.01	7,950.00
Auxiliar administrativo K	5,099.58	275.00	150.00	3,000.00	8,524.58	8,099.58	1,301.00	7,223.58	15,298.73	4,589.62	7,950.00
Auxiliar administrativo L	4,915.88	275.00	150.00	3,000.00	8,340.88	7,915.88	1,253.52	7,087.36	14,747.65	4,424.30	7,950.00
Auxiliar administrativo M	4,910.64	275.00	150.00	3,000.00	8,335.64	7,910.64	1,252.16	7,083.48	14,731.93	4,419.58	7,950.00
Auxiliar administrativo N	4,708.45	275.00	150.00	3,000.00	8,133.45	7,708.45	1,199.91	6,933.54	14,125.36	4,237.61	7,950.00
Auxiliar administrativo Ñ	4,653.90	275.00	150.00	3,000.00	8,078.90	7,653.90	1,185.81	6,893.09	13,961.70	4,188.51	7,950.00
Auxiliar administrativo O	4,092.39	275.00	150.00	3,000.00	7,517.39	7,092.39	1,040.71	6,476.68	12,277.18	3,683.15	7,950.00
Auxiliar contable A	4,393.28	275.00	-	3,000.00	7,668.28	7,393.28	1,118.46	6,549.82	13,179.85	3,953.96	7,950.00
Auxiliar contable B	3,825.95	275.00	-	3,000.00	7,100.94	6,825.95	971.84	6,129.10	11,477.84	3,443.35	7,950.00
Auxiliar general A	5,894.01	275.00	500.00	3,000.00	9,669.00	8,894.01	1,358.63	8,310.37	17,682.02	5,304.61	7,950.00
Auxiliar general B	5,735.60	275.00	500.00	3,000.00	9,510.59	8,735.60	1,272.55	8,238.04	17,206.79	5,162.04	7,950.00
Auxiliar general C	5,274.35	275.00	500.00	3,000.00	9,049.34	8,274.35	1,346.17	7,703.17	15,823.04	4,746.91	7,950.00
Auxiliar general D	5,033.86	275.00	500.00	3,000.00	8,808.86	8,033.86	1,284.01	7,524.85	15,101.58	4,530.47	7,950.00
Auxiliar general E	4,897.89	275.00	500.00	3,000.00	8,672.89	7,897.89	1,248.87	7,424.02	14,693.68	4,408.10	7,950.00
Auxiliar general F	4,346.11	275.00	100.00	3,000.00	7,721.11	7,346.11	1,106.26	6,614.85	13,038.33	3,911.50	7,950.00
Auxiliar general G	4,206.81	275.00	100.00	3,000.00	7,581.80	7,206.81	1,070.26	6,511.54	12,620.42	3,786.13	7,950.00
Auxiliar general H	3,621.82	275.00	100.00	3,000.00	6,996.81	6,621.82	920.56	6,076.25	10,865.45	3,259.63	7,950.00
Auxiliar general I	3,424.70	275.00	100.00	3,000.00	6,799.69	6,424.70	876.86	5,922.83	10,274.09	3,082.23	7,950.00
Auxiliar general J	3,177.45	275.00	100.00	3,000.00	6,552.45	6,177.45	822.03	5,730.42	9,532.35	2,859.71	7,950.00
Cajero	3,825.95	275.00	-	3,000.00	7,100.94	6,825.95	971.84	6,129.10	11,477.84	3,443.35	7,950.00
Chofer A	7,103.54	275.00	150.00	3,000.00	10,528.54	10,103.54	1,718.90	8,809.64	21,310.62	6,393.19	7,950.00
Chofer B	6,989.01	275.00	150.00	3,000.00	10,414.00	9,989.01	1,699.30	8,714.70	20,967.02	6,290.11	7,950.00
Chofer C	6,141.75	275.00	100.00	3,000.00	9,516.75	9,141.75	1,570.34	7,946.41	18,425.25	5,527.58	7,950.00
Chofer D	6,059.95	275.00	100.00	3,000.00	9,434.95	9,059.95	1,349.18	8,085.77	18,179.86	5,453.96	7,950.00
Chofer E	5,942.54	275.00	100.00	3,000.00	9,317.54	8,942.54	1,318.86	7,998.68	17,827.62	5,348.29	7,950.00
Chofer F	5,511.22	275.00	100.00	3,000.00	8,886.21	8,511.22	1,307.38	7,578.83	16,533.65	4,960.09	7,950.00
Chofer G	5,355.04	275.00	100.00	3,000.00	8,730.03	8,355.04	1,300.00	7,430.03	16,065.11	4,819.53	7,950.00
Chofer H	5,024.72	275.00	100.00	3,000.00	8,399.72	8,024.72	1,281.65	7,118.07	15,074.16	4,522.25	7,950.00
Chofer I	4,959.26	275.00	100.00	3,000.00	8,334.26	7,959.26	1,264.73	7,069.53	14,877.79	4,463.34	7,950.00
Chofer J	4,844.93	275.00	100.00	3,000.00	8,219.93	7,844.93	1,235.18	6,984.75	14,534.80	4,360.44	7,950.00
Chofer K	4,397.44	275.00	100.00	3,000.00	7,772.43	7,397.44	1,119.54	6,652.89	13,192.31	3,957.69	7,950.00
Chofer L	4,188.22	275.00	100.00	3,000.00	7,563.21	7,188.22	1,065.46	6,497.75	12,564.65	3,769.39	7,950.00
Chofer M	4,092.46	275.00	100.00	3,000.00	7,467.46	7,092.46	1,040.71	6,426.75	12,277.38	3,683.21	7,950.00
Cocinera A	3,936.06	275.00	200.00	3,000.00	7,411.06	6,936.06	1,180.53	6,230.53	11,808.18	3,542.45	7,950.00
Cocinera B	3,748.63	275.00	200.00	3,000.00	7,223.63	6,748.63	1,164.81	6,058.82	11,245.89	3,373.77	7,950.00
Cocinera C	2,948.67	275.00	200.00	3,000.00	6,423.67	5,948.67	1,154.28	5,269.39	8,846.01	2,653.80	7,950.00
Cocinera D	2,848.67	275.00	200.00	3,000.00	6,323.67	5,848.67	1,152.70	5,170.97	8,546.01	2,563.80	7,950.00
Cocinera E	4,476.38	275.00	200.00	3,000.00	7,951.38	7,476.38	1,139.93	6,811.45	13,429.15	4,028.75	7,950.00
Cocinera F	4,375.85	275.00	100.00	3,000.00	7,750.84	7,375.85	1,113.95	6,636.89	13,127.54	3,938.26	7,950.00
Cocinera G	4,242.91	275.00	100.00	3,000.00	7,617.91	7,242.91	1,079.60	6,538.31	12,728.73	3,818.62	7,950.00
Cocinera H	4,015.10	275.00	100.00	3,000.00	7,390.09	7,015.10	1,020.71	6,369.38	12,045.29	3,613.59	7,950.00
Cocinera I	3,202.14	275.00	100.00	3,000.00	6,577.14	6,202.14	827.49	5,749.65	9,606.43	2,881.93	7,950.00
Dentista A	8,022.94	275.00	2,000.00	3,000.00	13,297.93	11,022.94	1,956.51	11,341.42	24,068.81	7,220.64	7,950.00
Directora A	6,663.62	275.00	500.00	3,000.00	10,438.62	9,663.62	1,705.21	8,733.41	19,990.86	5,997.26	7,950.00
Directora B	6,320.56	275.00	500.00	3,000.00	10,095.56	9,320.56	1,616.55	8,479.01	18,961.68	5,688.50	7,950.00
Directora C	5,337.98	275.00	500.00	3,000.00	9,112.98	8,337.98	1,362.61	7,750.37	16,013.95	4,804.19	7,950.00

**SISTEMA PARA EL DESARROLLO INTEGRAL DE LA FAMILIA**  
**PROYECTO DE PRESUPUESTO DE INGRESOS Y EGRESOS PARA EL**  
**EJERCICIO FISCAL 2022**

Puesto	Sueldo	Despen sa	Psm máxim a	Prestaciones ordinarias			Prestaciones extraordinarias				
				Gratificac ión máxima*	Total de percepci ón	Total de percepci ón gravable	Total de deducció n (imss - isr)	Total neto después de impuestos	Aguinald o 45 días (anual)	Prima vacacion al (anual) 45 % de 30 días máximo	Prestacio nes sindicales
Educadora A	6,250.01	275.00	650.00	3,000.00	10,175.01	9,250.01	1,598.32	8,576.69	18,750.04	5,625.01	7,950.00
Educadora B	6,031.43	275.00	650.00	3,000.00	9,956.42	9,031.43	1,541.81	8,414.61	18,094.28	5,428.28	7,950.00
Educadora C	5,565.03	275.00	450.00	3,000.00	9,290.03	8,565.03	1,421.29	7,868.74	16,695.08	5,008.53	7,950.00
Educadora D	5,396.66	275.00	450.00	3,000.00	9,121.66	8,396.66	1,377.77	7,743.89	16,189.99	4,857.00	7,950.00
Educadora E	5,202.96	275.00	450.00	3,000.00	8,927.95	8,202.96	1,327.73	7,600.22	15,608.87	4,682.66	7,950.00
Educadora F	4,973.50	275.00	450.00	3,000.00	8,698.50	7,973.50	1,268.39	7,430.11	14,920.51	4,476.15	7,950.00
Educadora G	5,008.82	275.00	450.00	3,000.00	8,733.82	8,008.82	1,277.54	7,456.28	15,026.46	4,507.94	7,950.00
Educadora H	4,922.13	275.00	450.00	3,000.00	8,647.13	7,922.13	1,255.12	7,392.01	14,766.38	4,429.92	7,950.00
Educadora I	4,851.25	275.00	450.00	3,000.00	8,576.25	7,851.25	1,236.81	7,339.44	14,553.76	4,366.13	7,950.00
Educadora J	4,426.46	275.00	100.00	3,000.00	7,801.46	7,426.46	1,127.17	6,674.29	13,279.39	3,983.82	7,950.00
Educadora K	4,099.72	275.00	100.00	3,000.00	7,474.71	7,099.72	1,042.58	6,432.13	12,299.15	3,689.74	7,950.00
Educadora L	3,652.75	275.00	100.00	3,000.00	7,027.75	6,652.75	927.43	6,100.32	10,958.26	3,287.48	7,950.00
Educadora M	3,533.81	275.00	100.00	3,000.00	6,908.81	6,533.81	901.06	6,007.75	10,601.44	3,180.43	7,950.00
Encargada de artesanías A	4,959.64	275.00	70.00	3,000.00	8,304.63	7,959.64	1,264.81	7,039.82	14,878.91	4,463.67	7,950.00
Encargada de artesanías B	4,928.46	275.00	70.00	3,000.00	8,273.45	7,928.46	1,256.79	7,016.66	14,785.37	4,435.61	7,950.00
Encargada de artesanías C	3,421.41	275.00	70.00	3,000.00	6,766.40	6,421.41	876.13	5,890.27	10,264.22	3,079.27	7,950.00
Enfermero A	4,679.03	275.00	-	3,000.00	7,954.03	7,679.03	1,192.30	6,761.73	14,037.10	4,211.13	7,950.00
Enfermero B	4,371.50	275.00	-	3,000.00	7,646.49	7,371.50	1,112.84	6,533.65	13,114.49	3,934.35	7,950.00
Enfermero C	3,534.67	275.00	-	3,000.00	6,809.66	6,534.67	901.27	5,908.39	10,604.00	3,181.20	7,950.00
Equino terapeuta A	5,305.50	275.00	-	3,000.00	8,580.50	8,305.50	1,354.21	7,226.29	15,916.50	4,774.95	7,950.00
Equino terapeuta B	4,822.64	275.00	-	3,000.00	8,097.64	7,822.64	1,229.42	6,868.22	14,467.92	4,340.38	7,950.00
Equino terapeuta C	4,126.50	275.00	-	3,000.00	7,401.50	7,126.50	1,049.51	6,351.99	12,379.50	3,713.85	7,950.00
Instructor de panadería	4,029.18	275.00	-	3,000.00	7,304.18	7,029.18	1,024.36	6,279.82	12,087.53	3,626.26	7,950.00
Intendente A	4,476.38	275.00	70.00	3,000.00	7,821.37	7,476.38	1,139.93	6,681.44	13,429.13	4,028.74	7,950.00
Intendente B	4,358.32	275.00	70.00	3,000.00	7,703.31	7,358.32	1,109.42	6,593.89	13,074.95	3,922.48	7,950.00
Intendente C	4,005.56	275.00	70.00	3,000.00	7,350.56	7,005.56	1,018.26	6,332.30	12,016.69	3,605.01	7,950.00
Intendente D	3,514.11	275.00	70.00	3,000.00	6,859.10	6,514.11	896.68	5,962.42	10,542.32	3,162.70	7,950.00
Intendente E	3,363.60	275.00	70.00	3,000.00	6,708.60	6,363.60	863.31	5,845.29	10,090.80	3,027.24	7,950.00
Intendente F	3,317.39	275.00	70.00	3,000.00	6,662.39	6,317.39	853.06	5,809.33	9,952.17	2,985.65	7,950.00
Intendente G	3,266.92	275.00	70.00	3,000.00	6,611.91	6,266.92	841.87	5,770.04	9,800.75	2,940.22	7,950.00
Intendente H	3,132.72	275.00	70.00	3,000.00	6,477.72	6,132.72	812.11	5,665.61	9,398.17	2,819.45	7,950.00
Intendente I	2,836.74	275.00	70.00	3,000.00	6,181.74	5,836.74	746.47	5,435.27	8,510.23	2,553.07	7,950.00
Maestra de belleza A	5,000.69	275.00	150.00	3,000.00	8,425.69	8,000.69	1,275.44	7,150.25	15,002.07	4,500.62	7,950.00
Maestra de belleza B	4,724.79	275.00	100.00	3,000.00	8,099.79	7,724.79	1,204.13	6,895.66	14,174.38	4,252.31	7,950.00
Maestra de belleza C	4,187.86	275.00	100.00	3,000.00	7,562.86	7,187.86	1,065.37	6,497.49	12,563.58	3,769.07	7,950.00
Maestra de belleza D	3,480.70	275.00	100.00	3,000.00	6,855.70	6,480.70	889.27	5,966.43	10,442.11	3,132.63	7,950.00
Maestra de corte y confección A	5,863.90	275.00	90.00	3,000.00	9,228.90	8,863.90	1,498.53	7,730.37	17,591.71	5,277.51	7,950.00
Maestra de corte y confección B	5,102.05	275.00	90.00	3,000.00	8,467.05	8,102.05	1,301.63	7,165.42	15,306.15	4,591.85	7,950.00
Maestra de corte y confección C	4,206.98	275.00	90.00	3,000.00	7,571.98	7,206.98	1,070.31	6,501.67	12,620.95	3,786.29	7,950.00
Maestra de corte y confección D	4,148.34	275.00	90.00	3,000.00	7,513.34	7,148.34	1,055.16	6,458.18	12,445.03	3,733.51	7,950.00
Maestra de corte y confección E	3,993.15	275.00	90.00	3,000.00	7,358.15	6,993.15	1,015.04	6,343.11	11,979.45	3,593.84	7,950.00
Maestra de corte y confección F	3,895.97	275.00	90.00	3,000.00	7,260.97	6,895.97	989.93	6,271.04	11,687.91	3,506.37	7,950.00

**SISTEMA PARA EL DESARROLLO INTEGRAL DE LA FAMILIA**  
**PROYECTO DE PRESUPUESTO DE INGRESOS Y EGRESOS PARA EL**  
**EJERCICIO FISCAL 2022**

Puesto	Sueldo	Despen sa	Psm máxim a	Prestaciones ordinarias			Prestaciones extraordinarias				
				Grafificac ión máxima*	Total de percepci ón	Total de percepci ón gravable	Total de deducci ón (imss - isr)	Total neto después de impuestos	Aguinald o 45 días (anual)	Prima vacacion al (anual) 45 % de 30 días máximo	Prestacio nes sindicales
Maestra de manualidades A	5,917.33	275.00	310.00	3,000.00	9,502.33	8,917.33	1,512.35	7,989.98	17,751.99	5,325.60	7,950.00
Maestra de manualidades B	5,419.81	275.00	310.00	3,000.00	9,004.81	8,419.81	1,383.76	7,621.05	16,259.43	4,877.83	7,950.00
Maestra de manualidades C	4,958.12	275.00	310.00	3,000.00	8,543.12	7,958.12	1,264.43	7,278.69	14,874.36	4,462.31	7,950.00
Maestra de manualidades D	4,934.30	275.00	310.00	3,000.00	8,519.29	7,934.30	1,258.27	7,261.02	14,802.89	4,440.87	7,950.00
Maestra de manualidades E	4,545.95	275.00	310.00	3,000.00	8,130.94	7,545.95	1,157.91	6,973.03	13,637.84	4,091.35	7,950.00
Maestra de manualidades F	3,456.66	275.00	310.00	3,000.00	7,041.65	6,456.66	883.94	6,157.71	10,369.97	3,110.99	7,950.00
Maestra de manualidades G	2,730.47	275.00	310.00	3,000.00	6,315.47	5,730.47	722.91	5,592.56	8,191.41	2,457.42	7,950.00
Maestra de módulos	1,464.87	275.00	-	3,000.00	4,739.87	4,464.87	485.90	4,253.97	4,394.62	1,318.38	7,950.00
Maestra punto de cruz A	5,963.34	275.00	80.00	3,000.00	9,318.34	8,963.34	1,524.23	7,794.11	17,890.03	5,367.01	7,950.00
Maestra punto de cruz B	4,881.17	275.00	80.00	3,000.00	8,236.17	7,881.17	1,244.55	6,991.62	14,643.51	4,393.05	7,950.00
Maestra punto de cruz C	3,983.45	275.00	80.00	3,000.00	7,338.44	6,983.45	1,012.54	6,325.90	11,950.34	3,585.10	7,950.00
Maestra punto de cruz D	2,848.77	275.00	80.00	3,000.00	6,203.77	5,848.77	749.14	5,454.63	8,546.32	2,563.89	7,950.00
Panadero	3,375.00	275.00	-	3,000.00	6,650.00	6,375.00	865.84	5,784.16	10,125.00	3,037.50	7,950.00
Promotor A	7,249.94	275.00	400.00	3,000.00	10,924.94	10,249.94	1,856.74	9,068.20	21,749.82	6,524.95	7,950.00
Promotor B	6,832.00	275.00	400.00	3,000.00	10,507.00	9,832.00	1,748.73	8,758.27	20,496.00	6,148.80	7,950.00
Promotor C	6,054.64	275.00	400.00	3,000.00	9,729.64	9,054.64	1,547.82	8,181.82	18,163.92	5,449.18	7,950.00
Promotor D	5,406.61	275.00	400.00	3,000.00	9,081.61	8,406.61	1,380.35	7,701.26	16,219.83	4,865.95	7,950.00
Promotor E	5,041.38	275.00	400.00	3,000.00	8,716.38	8,041.38	1,285.95	7,430.43	15,124.13	4,537.24	7,950.00
Psicólogo A	6,711.76	275.00	100.00	3,000.00	10,086.76	9,711.76	1,717.67	8,369.09	20,135.28	6,040.58	7,950.00
Psicólogo B	6,015.47	275.00	100.00	3,000.00	9,390.47	9,015.47	1,537.70	7,852.77	18,046.41	5,413.92	7,950.00
Psicólogo C	5,463.51	275.00	100.00	3,000.00	8,838.50	8,463.51	1,395.05	7,443.45	16,390.52	4,917.16	7,950.00
Psicólogo D	5,244.44	275.00	100.00	3,000.00	8,619.44	8,244.44	1,338.44	7,281.00	15,733.32	4,720.00	7,950.00
Psicólogo E	4,955.21	275.00	100.00	3,000.00	8,330.21	7,955.21	1,263.68	7,066.53	14,865.64	4,459.69	7,950.00
Psicólogo F	4,912.09	275.00	100.00	3,000.00	8,287.09	7,912.09	1,252.54	7,034.55	14,736.27	4,420.88	7,950.00
Psicólogo G	4,310.59	275.00	100.00	3,000.00	7,685.59	7,310.59	1,097.10	6,588.49	12,931.78	3,879.53	7,950.00
Recepcionista	3,542.28	275.00	-	3,000.00	6,817.28	6,542.28	902.92	5,914.36	10,626.83	3,188.05	7,950.00
Secretaria A	5,872.26	275.00	100.00	3,000.00	9,247.25	8,872.26	1,500.70	7,746.55	17,616.77	5,285.03	7,950.00
Secretaria B	5,107.73	275.00	100.00	3,000.00	8,482.73	8,107.73	1,303.10	7,179.63	15,323.19	4,596.96	7,950.00
Secretaria C	4,476.45	275.00	100.00	3,000.00	7,851.45	7,476.45	1,139.93	6,711.52	13,429.35	4,028.81	7,950.00
Secretaria D	3,937.92	275.00	100.00	3,000.00	7,312.92	6,937.92	1,000.77	6,312.15	11,813.77	3,544.13	7,950.00
Secretaria E	3,751.82	275.00	100.00	3,000.00	7,126.82	6,751.82	952.68	6,174.14	11,255.46	3,376.64	7,950.00
Secretaria ejecutiva A	9,132.87	275.00	500.00	3,000.00	12,907.87	12,132.87	2,343.36	10,564.51	27,398.62	8,219.58	7,950.00
Secretaria ejecutiva B	8,052.88	275.00	100.00	3,000.00	11,427.88	11,052.88	2,064.27	9,363.61	24,158.64	7,247.59	7,950.00
Secretaria ejecutiva C	7,378.23	275.00	100.00	3,000.00	10,753.23	10,378.23	1,889.89	8,863.34	22,134.68	6,640.41	7,950.00
Secretaria ejecutiva D	6,354.97	275.00	100.00	3,000.00	9,729.96	9,354.97	1,625.42	8,104.54	19,064.90	5,719.47	7,950.00
Secretaria ejecutiva E	5,902.56	275.00	100.00	3,000.00	9,277.55	8,902.56	1,508.52	7,769.03	17,707.67	5,312.30	7,950.00
Secretaria ejecutiva F	5,799.20	275.00	100.00	3,000.00	9,174.19	8,799.20	1,481.80	7,692.39	17,397.59	5,219.28	7,950.00
Secretaria ejecutiva G	5,624.19	275.00	100.00	3,000.00	8,999.19	8,624.19	1,436.58	7,562.61	16,872.58	5,061.77	7,950.00
Secretaria F	3,468.15	275.00	100.00	3,000.00	6,843.15	6,468.15	886.49	5,956.66	10,404.45	3,121.34	7,950.00
Terapeuta físico A	5,976.43	275.00	-	3,000.00	9,251.43	8,976.43	1,527.59	7,723.84	17,929.29	5,378.79	7,950.00
Terapeuta físico B	4,408.85	275.00	-	3,000.00	7,683.84	7,408.85	1,122.46	6,561.38	13,226.54	3,967.96	7,950.00
Trabajadora social A	5,756.74	275.00	120.00	3,000.00	9,151.73	8,756.74	1,470.81	7,680.92	17,270.21	5,181.06	7,950.00
Trabajadora social B	5,570.94	275.00	120.00	3,000.00	8,965.94	8,570.94	1,422.82	7,543.12	16,712.83	5,013.85	7,950.00

**SISTEMA PARA EL DESARROLLO INTEGRAL DE LA FAMILIA**  
**PROYECTO DE PRESUPUESTO DE INGRESOS Y EGRESOS PARA EL EJERCICIO FISCAL 2022**

Puesto	Sueldo	Despen sa	Psm máxim a	Prestaciones ordinarias			Prestaciones extraordinarias				
				Grafificac ión máxima*	Total de percepci ón	Total de percepci ón gravable	Total de deducció n (imss - isr)	Total neto después de impuestos	Aguinald o 45 días (anual)	Prima vacacion al (anual) 45 % de 30 días máximo	Prestacio nes sindicales
Trabajadora social C	5,255.16	275.00	120.00	3,000.00	8,650.15	8,255.16	1,341.20	7,308.95	15,765.47	4,729.64	7,950.00
Trabajadora social D	3,927.13	275.00	120.00	3,000.00	7,322.13	6,927.13	997.98	6,324.15	11,781.39	3,534.42	7,950.00
Trabajadora social E	3,416.53	275.00	120.00	3,000.00	6,811.53	6,416.53	875.05	5,936.48	10,249.59	3,074.88	7,950.00
Tutor A	5,558.15	275.00	500.00	3,000.00	9,333.15	8,558.15	1,064.29	8,268.86	16,674.45	5,002.34	7,950.00
Tutor B	5,295.74	275.00	500.00	3,000.00	9,070.74	8,295.74	1,351.69	7,719.05	15,887.22	4,766.17	7,950.00
Tutor C	4,984.12	275.00	500.00	3,000.00	8,759.11	7,984.12	1,271.17	7,487.94	14,952.35	4,485.70	7,950.00
Tutor D	4,887.14	275.00	500.00	3,000.00	8,662.14	7,887.14	1,246.09	7,416.05	14,661.42	4,398.43	7,950.00
Tutor E	4,617.23	275.00	500.00	3,000.00	8,392.23	7,617.23	1,176.33	7,215.90	13,851.69	4,155.51	7,950.00
Tutor F	4,268.76	275.00	500.00	3,000.00	8,043.76	7,268.76	1,086.28	6,957.48	12,806.28	3,841.88	7,950.00
Tutor G	3,939.15	275.00	100.00	3,000.00	7,314.15	6,939.15	1,001.09	6,313.06	11,817.45	3,545.24	7,950.00
Tutor H	3,779.41	275.00	500.00	3,000.00	7,554.41	6,779.41	959.80	6,594.61	11,338.23	3,401.47	7,950.00
Velador A	5,699.22	275.00	500.00	3,000.00	9,474.22	8,699.22	1,455.98	8,018.24	17,097.67	5,129.30	7,950.00
Velador B	5,287.58	275.00	500.00	3,000.00	9,062.58	8,287.58	1,349.59	7,712.99	15,862.75	4,758.83	7,950.00
Velador C	5,180.46	275.00	500.00	3,000.00	8,955.45	8,180.46	1,321.93	7,633.52	15,541.37	4,662.41	7,950.00
Velador D	5,084.98	275.00	500.00	3,000.00	8,859.98	8,084.98	1,296.98	7,563.00	15,254.93	4,576.48	7,950.00
Velador E	4,971.45	275.00	500.00	3,000.00	8,746.45	7,971.45	1,267.87	7,478.58	14,914.35	4,474.31	7,950.00
Velador F	4,284.09	275.00	500.00	3,000.00	8,059.09	7,284.09	1,090.44	6,968.65	12,852.27	3,855.68	7,950.00
Velador G	4,012.65	275.00	500.00	3,000.00	7,787.65	7,012.65	1,020.08	6,767.57	12,037.95	3,611.39	7,950.00
Velador H	3,722.84	275.00	500.00	3,000.00	7,497.84	6,722.84	945.19	6,552.65	11,168.52	3,350.56	7,950.00

III. En lo que respecta al Personal eventual que realiza labores que no pueden ser cubiertas por el personal asalariado de la Institución para lo cual se considerará lo siguiente

Puesto	Prestaciones ordinarias				Prestaciones Extraordinarias				
	Sueldo	Compensación	Grafificac ión	Total percepci ón	Total deducció n personal (imss - isr)	Total neto después de impuesto	Aguinald o 45 días (anual)	Prima vacacion al (anual) 45 % de 30 días máximo	Otras prestaci ones*
Eventual	0.00	0.00	8,450.00	8,450.00	1,326.14	7,123.86	0.00	8,450.00	3,000.00

IV. En las previsiones salariales se considerará lo siguiente:

Descripción	Importe	Consideraciones
Previsiones salariales y económicas	1,220,408	I) Creación de Plazas II) Incrementos Salariales

V. Los conceptos del total de remuneraciones Ordinarias y Extraordinarias del personal de Confianza y Sindicalizado y Eventual del H. Ayuntamiento que laboran en las Instalaciones del DIF Carmen son las siguientes:

Concepto	Importe	Puestos que gozan de esta prestación	Tipo
<b>Sueldo</b>	Según tabulador de sueldos y salarios autorizado	Nómina General, en base al Artículo 24	Ordinario
<b>Compensación</b>	Según tabulador de sueldos y salarios autorizado	Personal de Confianza, en base al Artículo 24	Ordinario
<b>Previsión Social</b>	Según tabulador de sueldos y salarios autorizado	Personal de Base, en base al Artículo 24	Ordinario

**SISTEMA PARA EL DESARROLLO INTEGRAL DE LA FAMILIA**  
**PROYECTO DE PRESUPUESTO DE INGRESOS Y EGRESOS PARA EL**  
**EJERCICIO FISCAL 2022**

<b>Gratificación</b>	Según tabulador de sueldos y salarios autorizado	Sujeto a autorización en base al Artículo 21	Ordinario
<b>Despensa</b>	\$ 275 quincenales	Personal de base minutas sindicales, en base al Artículo 24	Ordinario
<b>Quinquenios</b>	De 100 a 450 Salarios Mínimos de acuerdo a los años de servicio cada 5 años, después de 10 años de servicio.	Personal de Base y de Confianza en base al Artículo 22	Extraordinario
<b>Aguinaldo</b>	45 días al año para personal sindicalizado / 30 días para personal de confianza	Nómina General, en base al Artículo 23	Extraordinario Anual
<b>Vales de pavo</b>	1 Pavo de 8 - 10 kg al año	Personal de base Minutas Sindicales, en base al Artículo 24	Extraordinario
<b>Prima vacacional</b>	El 45% de 10 días laborados al semestre	Nómina General, en base al Artículo 24	Extraordinario
<b>Días de ajuste de calendario</b>	7 días en los meses de: enero, marzo, mayo, julio, agosto, octubre y diciembre	Nomina General, para pagos de 16 días	Ordinario
<b>Bono Navideño y Canasta</b>	\$ 2,000.00 en el mes de diciembre	Personal de base minutas sindicales, en base al Artículo 24	Extraordinaria
<b>Bono del día de Reyes</b>	\$ 1,200.00 en el mes de enero	Personal de base minutas sindicales, en base al Artículo 24	Extraordinaria
<b>Bono del día del Empleado Municipal</b>	\$ 1,000.00 en el mes de abril	Personal de base minutas sindicales, en base al Artículo 24	Extraordinaria
<b>Bono del día del niño</b>	\$ 400.00 en el mes de abril	Personal de base minutas sindicales, en base al Artículo 24	Extraordinaria
<b>Bono del día de la madre</b>	\$ 300.00 en el mes de mayo a las madres trabajadores	Personal de base minutas sindicales, en base al Artículo 24	Extraordinaria
<b>Bono del día del padre</b>	\$ 300.00 en el mes de junio a los padres trabajadores	Personal de base minutas sindicales, en base al Artículo 24	Extraordinaria
<b>Apoyo para útiles escolares</b>	\$ 900.00 en el mes de agosto	Personal de base minutas sindicales, en base al Artículo 24	Extraordinaria
<b>Estímulos Educativos</b>	\$ 1,000.00 a nivel primaria, \$ 2,000.00 a nivel secundaria, \$ 3,000 a nivel secundaria y \$ 4,000.00 a nivel preparatoria.	12 estímulos por Sindicato a personal de base de acuerdo a los mejores promedios educativos de sus hijos, en base al Artículo 24	Extraordinaria
<b>Seguro de Vida de empleados</b>	Póliza por \$ 180,000.00 en caso de fallecimiento o invalidez	Personal de Base y de Confianza	Extraordinaria
<b>Bono ISR</b>	Monto del importe retenido al trabajador por ISR de Aguinaldo	Personal de base Minutas Sindicales, en base al Artículo 24	Extraordinario

**Artículo 21.** El pago de gratificaciones y otras prestaciones estipuladas en el tabulador de puestos y salarios quincenales para el personal de confianza y sindicalizado estarán sujetas a disponibilidad



**SISTEMA PARA EL DESARROLLO INTEGRAL DE LA FAMILIA**  
**PROYECTO DE PRESUPUESTO DE INGRESOS Y EGRESOS PARA EL**  
**EJERCICIO FISCAL 2022**

presupuestal y se otorgará previa autorización de la Dirección General valorando el grado de responsabilidad, disponibilidad, colaboración, desempeño, tiempo, calidad y eficacia de acuerdo a las Condiciones Generales de Trabajo del H. Ayuntamiento de Carmen, hasta por tiempo indeterminado.

**Artículo 22.** El pago de Quinquenio o Estimulo de perseverancia y lealtad se establecerá de acuerdo a lo estipulado en el artículo 95 de las Condiciones Generales de Trabajo del H. Ayuntamiento de Carmen.

**Artículo 23.** EL pago de aguinaldo se realizará de acuerdo al artículo 46 fracción VIII de las Condiciones Generales de Trabajo del H. Ayuntamiento de Carmen, y la retención del impuesto gravable se efectuará de acuerdo a los importes que resulte del cálculo correspondiente.

**Artículo 24.** EL pago de prestaciones sindicales se efectuará de acuerdo a las fechas estipuladas en las minutas sindicales, y la retención del impuesto gravable se efectuará de acuerdo a los importes que resulte del cálculo correspondiente.

**Artículo 25.** Los acuerdos sindicales para el pago de prestaciones al personal sindicalizado el cual se aplicará supletoriamente en el DIF Carmen, se firmarán por las autoridades competentes municipales del H. Ayuntamiento de Carmen.

**Artículo 26.** El informe de estudios actuariales de Pensiones y jubilaciones de acuerdo a lo que establece la LDFFEM y LDFRHECM no se incluye en el presente proyecto toda vez que el total del personal que labora en el DIF Carmen pertenece al Régimen Patronal del H. Ayuntamiento tal como se estipula en el artículo décimo cuarto del acuerdo por el que se constituye formalmente el Sistema para el Desarrollo Integral de la Familia en el Municipio de Carmen que dice *Los trabajadores del organismo estarán incorporados al régimen de seguridad social que corresponda a los trabajadores al servicio del H. Ayuntamiento de Carmen*

**DE LAS ADQUISICIONES**

**Artículo 27.** Para los efectos de los artículos 1, 23 y 33 de la ley de Adquisiciones, Arrendamientos y Prestaciones de Servicios relacionadas con Bienes Muebles del Estado, los montos máximos de adjudicación directa y de las adjudicaciones mediante invitación a cuando menos tres proveedores, que reúnan los requisitos a que dicha disposiciones se refieren, se aplicaran supletoriamente, de acuerdo a las bases establecidas en el artículo 31 del Presupuesto de Egresos del H. Ayuntamiento para el Ejercicio 2022, considerando los montos establecidos sin el Impuesto al Valor Agregado (IVA).

<b>Adquisiciones, Arrendamientos y Prestaciones de Servicios</b>		
<b>Modalidad</b>	<b>Importe (pesos)</b>	
	<b>De</b>	<b>Hasta</b>
Licitación Pública	1,500,001	En Adelante
Invitación a cuando menos tres proveedores	500,001	1,500,000
Adjudicación Directa	1	500,000

**VIATICOS Y PASAJES**

**Artículo 28.** Solo se autorizarán viáticos y pasajes cuando las Coordinaciones entreguen la justificación mediante solicitud de viáticos (formato de viáticos), de acuerdo al desarrollo de las funciones encomendadas, debiéndose reducir al mínimo la duración de las comisiones y cuidar que solo concurren los autorizados. Su otorgamiento se sustentará en criterios de austeridad y racionalidad

**SISTEMA PARA EL DESARROLLO INTEGRAL DE LA FAMILIA**  
PROYECTO DE PRESUPUESTO DE INGRESOS Y EGRESOS PARA EL  
EJERCICIO FISCAL 2022

presupuestaria y su ejercicio se realizará en función de las necesidades de los programas, metas y objetivos.

Las tarifas y cutas autorizadas para viáticos durante el ejercicio 2022 serán las aprobadas de acuerdo al siguiente tabulador de viáticos:

<b>Niveles</b>	<b>Comisión menor de 24 Hs</b>	<b>Comisión mayor de 24 Hs</b>
Dentro del Estado	\$ 200 (Alimentación)	\$ 300 (Alimentación)
		\$ 900 (Hospedaje)
Fuera del Estado	\$ 300 (Alimentación)	\$ 400 (Alimentación)
		\$ 900 (Hospedaje)
Península de Atasta	\$ 150 (Alimentación)	\$ 200 (Alimentación)
		\$ 400 (Hospedaje)
Junta Municipal de Sabancuy hasta la comisaria 18 de Marzo	\$ 150 (Alimentación)	\$ 200 (Alimentación)
		\$ 400 (Hospedaje)
De la Comisaria 18 de Marzo en adelante	\$ 200 (Alimentación)	\$ 300 (Alimentación)
		\$ 400 (Hospedaje)

**Artículo 29.** Tratándose de autoridades de primer nivel el importe de Alimentación y hospedaje se considerará de acuerdo con el lugar y estadía de la comisión.

**Artículo 30.** En caso de que la comisión se realice a otro estado los montos de la comisión serán considerados por el departamento de Dirección y Tesorería, tomando en cuenta su permanencia y lejanía del lugar.

**Artículo 31.** El importe de alimentación en comisiones por concepto de entrega de despensa será de 200.00 Son: (Doscientos pesos 00/100 M.N.) en general.

**Artículo 32.** Las tarifas por peaje serán las estipuladas por la autoridad competente.

**Artículo 33.** Las tarifas de pasajes comerciales quedan sujeto al costo comercial de boletos de autobuses y aviones en la fecha que se realice la comisión.

**Artículo 34.** El combustible se proporcionará de acuerdo con las necesidades y las cantidades necesarias para el cumplimiento de las comisiones.

**Artículo 35.** Tratándose de destinos en donde sea muy complicado conseguir documentos fiscales que acrediten el gasto y en el interior del municipio de Carmen, se comprobara con el recibo de gastos por comisiones y diligencias debidamente sellado por la junta, comisaria o agencia municipal donde haga constar la estadía en dicho lugar, a excepción del combustible y peaje que deberán comprobarse con documentos que reúnan los requisitos fiscales.

**DE LA RACIONALIDAD**

**Artículo 36.** En la gestión de Recursos Humanos.

- I. Los pagos de las remuneraciones a los servidores públicos del H. Ayuntamiento que laboran en el DIF Carmen, se apejarán, a los niveles establecidos en los tabuladores de sueldos o remuneraciones autorizadas en el presente presupuesto.

**SISTEMA PARA EL DESARROLLO INTEGRAL DE LA FAMILIA**  
**PROYECTO DE PRESUPUESTO DE INGRESOS Y EGRESOS PARA EL**  
**EJERCICIO FISCAL 2022**

- II. No se pagará tiempo extraordinario a los servidores públicos de confianza y sindicalizado, en el caso, que por la naturaleza de las funciones se requiera prolongar la jornada de trabajo por causas plenamente justificadas, su aprobación dependerá de la disponibilidad presupuestaria correspondiente y de las políticas internas que, en materia de recursos humanos, se establezcan.
- III. Los servidores públicos podrán tener recategorizaciones dentro de la misma plaza, mejorando el nivel salarial por desempeño y responsabilidad.
- IV. Los servidores públicos podrán obtener ascensos de puestos, que impliquen mayor responsabilidad, jerarquía y nivel salarial únicamente cuando exista una plaza vacante.

**Artículo 37.** De la eficiencia, eficacia, economía y sustentabilidad del Gasto públicos.

- I. Las Coordinaciones del DIF Carmen, serán responsables de optimizar de manera eficiente los gastos de administración, sin detrimento del cumplimiento de cada uno de los programas a su cargo, asimismo de la adecuada utilización de los bienes y prestaciones de servicios del ámbito de su competencia; es obligación de los coordinadores de la estricta observancia de las disposiciones de racionalidad, austeridad y disciplina presupuestales, contenidas en el presente Capítulo.
- II. Las Coordinaciones del DIF Carmen, deberán coadyuvar para que el devengo y pago de las partidas presupuestales, se apeguen a lo dispuesto en la Ley General de Contabilidad Gubernamental. Asimismo, deberán establecer medidas que fomenten el ahorro por concepto de energía eléctrica, combustible, vehículos oficiales, teléfonos, agua potable, materiales de oficina, impresión y fotocopiado, inventarios, ocupación de espacios físicos, incluyéndose los renglones de gasto corriente y ser demostrables en los informes que presente cada titular en su ámbito de competencia, presentando la situación anterior y actual, para optimizar el gasto corriente en otras dependencias y entidades municipales;
- III. Las Coordinaciones del DIF Carmen apegadas al presupuesto de egresos serán las responsables de las erogaciones que se realicen por los conceptos que a continuación se indican, y se sujetarán a los siguientes criterios de racionalidad y disciplina presupuestaria:
  - a. Servicios Telefónicos: El servicio telefónico se destinará exclusivamente para satisfacer las necesidades de carácter oficial, y en su uso se sustentará en criterios de racionalidad, austeridad y disciplina presupuestaria.
  - b. Celulares: El uso del servicio de telefonía celular es exclusivo para las Coordinaciones de Dirección, Tesorería y Atención Ciudadana. Sólo se autorizará el servicio a personal de mandos superior que por sus funciones justifique la necesidad de su uso.
  - c. Energía Eléctrica: Los responsables de cada área de trabajo deberán promover el óptimo aprovechamiento de la luz solar, motivando a su personal a racionalizar el uso de energía eléctrica.
  - d. Fotocopiado: El uso de este servicio debe restringirse únicamente para asuntos de carácter oficial. Cada coordinación deberá llevar un control para su uso racional, evitando la reproducción total o parcial de documentos de carácter personal, así mismo hacer uso de papel reciclaje.
  - e. Combustible: El área del Parque Vehicular deberán llevar control, del uso de su plantilla vehicular de las dotaciones de combustibles asignadas, utilizando exclusivamente para vehículos oficiales, tomando en cuenta las medidas de racionalidad y austeridad establecidas.
  - f. Bienes Muebles: No se autorizará la adquisición de equipos de oficina fuera de presupuesto, o en su defecto deberá realizarse la transferencia presupuestal correspondiente sin que este afecte el presupuesto original.
  - g. Materiales: Las coordinaciones deberán establecer medidas administrativas para abatir el gasto corriente procurando el uso racional de los materiales y suministros, los equipos y materiales, única y exclusivamente serán para uso oficial.
  - h. Equipo De Cómputo: la adquisición de cómputo e Internet se realizará bajo criterios de racionalidad y compatibilidad con la infraestructura existente, de acuerdo al



**SISTEMA PARA EL DESARROLLO INTEGRAL DE LA FAMILIA**  
**PROYECTO DE PRESUPUESTO DE INGRESOS Y EGRESOS PARA EL**  
**EJERCICIO FISCAL 2022**

estricto análisis y supervisión de las especificaciones técnicas de los mismos que serán revisados y avalados por el Área de Tecnología de Información.

- i. Ayudas y Subsidios. Para el cumplimiento de los objetivos, el DIF Carmen podrá otorgar apoyos económicos de las partidas 4400 por el concepto de Ayudas Sociales a personas físicas o instituciones particulares sin fines de lucro u organismos de la sociedad civil que realicen sus funciones coadyuvando los objetivos de la Asistencia Social.

**TRANSITORIOS**

**PRIMERO.** El presente presupuesto surtirá sus efectos legales a partir del primero de enero de 2022, el cual estará vigente hasta el treinta y uno de diciembre de 2022.

**SEGUNDO.** Se autoriza a la Tesorería y Unidad Administrativa del DIF Carmen realizar las modificaciones necesarias derivado por los incrementos o reducciones en el subsidio municipal, apoyos extraordinarios y demás ingresos considerados, así como también las operaciones resultantes de convenios sindicales no consideradas en el presente presupuesto, el gasto relativo a sentencias, y resoluciones por autoridad competente, derivadas de actos administrativos, actos de fiscalización, y demás en la materia, procurando siempre mantener un equilibrio presupuestal.

**TERCERO.** Se deberán presentar para aprobación de la Honorable Junta de Gobierno del Sistema Municipal de Agua Potable y Alcantarillado de Carmen, las modificaciones y adiciones al presente Proyecto de Presupuesto de Ingresos y Egresos del Sistema para el Desarrollo Integral de la Familia para el Ejercicio 2022.

**CIUDAD DEL CARMEN, CAMPECHE, MEXICO**  
**DICIEMBRE DE 2021**



**SISTEMA PARA EL DESARROLLO INTEGRAL DE LA FAMILIA**  
**PROYECTO DE PRESUPUESTO DE INGRESOS Y EGRESOS PARA EL**  
**EJERCICIO FISCAL 2022**

**Anexo 1**

**Matrices de Indicadores para Resultados**

<b>DEPENDENCIA RESPONSABLE:</b>	SISTEMA PARA EL DESARROLLO INTEGRAL DE LA FAMILIA EN EL MUNICIPIO DE CARMEN									
<b>PLAN MUNICIPAL DE DESARROLLO (EJES):</b>	EJE III. BIENESTAR SOCIAL PARA TODOS, EJE II. GOBIERNO ORDENADO Y MODERNO									
<b>OBJETIVO</b>	ATENCIÓN A LA CIUDADANÍA									
<b>ESTRATEGIA</b>	EDUCACIÓN SOCIAL									
<b>LÍNEAS DE ACCIÓN</b>	DESARROLLO COMUNITARIO, PARTICIPACIÓN CIUDADANA, DERECHOS HUMANOS, EDUCACIÓN, SALUD, GRUPOS VULNERABLES ADULTO MAYOR									
<b>PROGRAMA PRESUPUESTARIO:</b>	Atención a Grupos Vulnerables, Cuidado de los Derechos Humanos, Centros de Desarrollo Comunitario, Centro Asistencial de Desarrollo Infantil, Centro de Asistencia Infantil Comunitario, Fomento a la Cultura Artesanal, Programa de Salud, Atención al Adulto Mayor, Cultura Arte y Tradiciones, Apoyo a la Casa Hogar, Apoyo al C.I.J., Servicios Generales, Programa de Raciones Alimenticias, Apoyo a Escuelas de Educación Especial, Comunidades Diferentes, Rendición de Cuentas, Transparencia de Gobierno.									
CONCEPTO	Resumen Narrativo (Objetivos)	INDICADORES			Metas			Fuentes de Información	Medios de Verificación	Supuestos
		Indicador	Fórmula	Frecuencia	Unidad de Medida	Origin al Anual	Líne a Bas e			
FIN	ALCANZAR Y ASEGURAR EL ACCESO DE TODA LA POBLACION AL DESARROLLO SOCIAL, EN IGUALDAD DE CONDICIONES SOCIALES.	PORCENTAJE DE PROYECTOS REALIZADOS POR LA FAMILIA DIF CARMEN EN EL PRESENTE EJERCICIO	PROYECTOS PROGRAMADOS / PROYECTOS REALIZADOS*100	ANUAL	PORCENTAJE DE PROYECTOS	100	2021	INFORMES, REPORTES, SOLICITUDES, POBLACIÓN EN GENERAL	CONSTANCIAS, PUBLICACIONES, EXPEDIENTES, BITACORAS	LA CIUDADANÍA PARTICIPA DE MANERA ACTIVA Y OPORTUNA CON LAS INSTITUCIONES MOTIVADOS A MEJORAR SU CALIDAD DE VIDA
PROPOSITO	POSIBILITAR EL BIENESTAR SOCIAL Y CONTRIBUIR A UNA MEJOR CALIDAD DE VIDA DE TODA LA POBLACIÓN CARMELITA EN CIRCUNSTANCIAS DE VULNERABILIDAD	PORCENTAJE DE PROYECTOS REALIZADOS EN BENEFICIO DEL MUNICIPIO DE CARMEN	PROYECTOS PROGRAMADOS / PROYECTOS REALIZADOS*100	ANUAL	PORCENTAJE DE PROYECTOS	100	2021	INFORMES, REPORTES, SOLICITUDES, POBLACIÓN EN GENERAL	CONSTANCIAS, PUBLICACIONES, EXPEDIENTES, BITACORAS	LOS GRUPOS VULNERABLES ACUDEN A LAS INSTITUCIONES CON CONFIANZA DE QUE RECIBIRAN APOYOS
COMPONENTE	ASISTENCIA SOCIAL A PERSONAS EN ESTADO DE POBREZA Y MARGINACION EN EL MUNICIPIO DE CARMEN	PORCENTAJE DE PROYECTOS REALIZADOS EN BENEFICIO DEL MUNICIPIO DE CARMEN	PROYECTOS PROGRAMADOS / PROYECTOS REALIZADOS*100	ANUAL	PORCENTAJE DE PROYECTOS	100	2021	INFORMES, REPORTES, SOLICITUDES, POBLACIÓN EN GENERAL	CONSTANCIAS, PUBLICACIONES, EXPEDIENTES, BITACORAS	LOS GRUPOS VULNERABLES ACUDEN A LAS INSTITUCIONES CON CONFIANZA DE QUE RECIBIRAN APOYOS
ACTIVIDADES DE (ARRECIFE)	SERVICIO DE RACIONES ALIMENTARIAS PARA LOS INTERNOS DEL ALBERGUE ARRECIFE	EFICIENCIA EN LA ALIMENTACIÓN DE LOS INTERNOS	(RACIONES SERVIDAS / NUMERO DE INTERNOS)	MENSUAL	RACIONES POR MENOR	16,840	2021	REPORTE DE COCINA DE ARRECIFE	BASE DE DATOS Y EXPEDIENTES	LOS INTERNOS DEL ALBERGUE ARRECIFE SE ADAPTAN A LLEVAR UNA ALIMENTACIÓN SALUDABLE
ACTIVIDADES (ARRECIFE)	ATENCIÓN INTEGRAL DE MENORES EN SITUACIÓN VULNERABLE Y DE DESAMPARO EN LA CASA MECED-ARRECIFE (SERVICIOS DE SALUD BRINDADOS A LOS MENORES ALBERGADOS EN ARRECIFE, ROPA	EFICIENCIA EN LA ATENCIÓN A MENORES EN DESAMPAROS EN CASA MEDEC	(NUMERO DE INTERNOS ATENDIDOS / NUMERO DE INTERNOS)	MENSUAL	PORCENTAJE DE MENORES	20	2021	EXPEDIENTES DE INTERNOS REPORTE DE ALTAS Y BAJAS	BASE DE DATOS Y EXPEDIENTES	LA CIUDADANÍA INFORMA A LAS AUTORIDADES COMPETENTES CUANDO ALGUN MENOR SE

**SISTEMA PARA EL DESARROLLO INTEGRAL DE LA FAMILIA**  
**PROYECTO DE PRESUPUESTO DE INGRESOS Y EGRESOS PARA EL**  
**EJERCICIO FISCAL 2022**

<b>DEPENDENCIA RESPONSABLE:</b>	SISTEMA PARA EL DESARROLLO INTEGRAL DE LA FAMILIA EN EL MUNICIPIO DE CARMEN									
<b>PLAN MUNICIPAL DE DESARROLLO (EJES):</b>	EJE III. BIENESTAR SOCIA PARA TODOS, EJE II. GOBIRNO ORDENADO Y MODERNO									
<b>OBJETIVO</b>	ATENCION A LA CIUDADANIA									
<b>ESTRATEGIA</b>	EDUCACION SOCIAL									
<b>LINEAS DE ACCIÓN</b>	DESARROLLO COMUNITARIO, PARTICIPACION CIUDADANA, DERECHOS HUMANOS, EDUCACION, SALUD, GRUPOS VULNERABLES ADUTO MAYOR									
<b>PROGRAMA PRESUPUESTARIO:</b>	Atención a Grupos Vulnerables, Cuidado de los Derechos Humanos, Centros de Desarrollo Comunitario, Centro Asistencial de Desarrollo Infantil, Centro de Asistencia Infantil Comunitario, Fomento a la Cultura Artesanal, Programa de Salud, Atención al Adulto Mayor, Cultura Arte y Tradiciones, Apoyo a la Casa Hogar, Apoyo al C.I.J., Servicios Generales, Programa de Raciones Alimenticias, Apoyo a Escuelas de Educación Especial, Comunidades Diferentes, Rendición de Cuentas, Transparencia de Gobierno.									
CONCEPTO	Resumen Narrativo (Objetivos)	INDICADORES			Metas			Fuentes de Información	Medios de Verificación	Supuestos
		Indicador	Fórmula	Frecuencia	Unidad de Medida	Origin al Anual	Líne a Bas e			
	VESTIDO, ACTIVIDADES DIVERSAS DEPORTIVAS, RECREATIVAS, FORMATIVAS, PEDAGÓGICAS, VISITAS FAMILIARES, VISITAS VARIAS		ESPERADOS EN PROGRAMA) * 100							ENCUENTRA EN SITUACIÓN DE DESAMPARO Y ES FACTIBLE DE PROPORCIONARLE LOS SERVICIOS DEL ALBERGUE ARRECIFE
ACTIVIDADES (EIASA)	APOYO A LAS FAMILIAS MEDIANTE EL PROGRAMA PESCADO EN CUARESMA	EFICIENCIA DEL PROGRAMA DE PESCADO EN CUARESMA	(POBLACIÓN BENEFICIADA EN EL PROGRAMA DE PESCADO EN CUARESMA / POBLACIÓN BENEFICIADA EN EL PROGRAMA DE PESCADO EN CUARESMA PROGRAMADA) * 100	ANUAL	PORCENTAJE DE BENEFICIADOS	1,500	2021	REPORTES SEMANALES DEL PROGRAMA DE CUARESMA	BASE DE DATOS Y EXPEDIENTES	LA CIUDADANÍA ACUDE A LA CONVOCATORIA DE VENTA DE PRODUCTOS ALIMENTICIOS A BAJO COSTO
	APOYO MEDIANTE LOS PROGRAMAS: DE DESAYUNOS ESCOLARES, SUJETOS VULNERABLES	EFICIENCIA DE PROGRAMAS EN BENEFICIO DE DIVERSAS COMUNIDADES DEL MUNICIPIO DE CARMEN	(RACIONES SERVIDAS / RACIONES PROGRAMADAS) * 100	MENSUAL	PORCENTAJE DE RACIONES	850,000	2021	INFORMES MENSUALES DE COMEDORES DE LAS COMUNIDADES	BASE DE DATOS Y EXPEDIENTES	LA POBLACION EN LAS COMUNIDADES DEL MUNICIPIO DE CARMEN SE ORGANIZAN Y PARTICIPAN ACTIVAMENTE EN MESAS DIRECTIVAS BRINDANDO SOPORTE AL TRABAJO DE LOS

**SISTEMA PARA EL DESARROLLO INTEGRAL DE LA FAMILIA**  
**PROYECTO DE PRESUPUESTO DE INGRESOS Y EGRESOS PARA EL**  
**EJERCICIO FISCAL 2022**

<b>DEPENDENCIA RESPONSABLE:</b>	SISTEMA PARA EL DESARROLLO INTEGRAL DE LA FAMILIA EN EL MUNICIPIO DE CARMEN									
<b>PLAN MUNICIPAL DE DESARROLLO (EJES):</b>	EJE III. BIENESTAR SOCIA PARA TODOS, EJE II. GOBIERNO ORDENADO Y MODERNO									
<b>OBJETIVO</b>	ATENCIÓN A LA CIUDADANÍA									
<b>ESTRATEGIA</b>	EDUCACIÓN SOCIAL									
<b>LÍNEAS DE ACCIÓN</b>	DESARROLLO COMUNITARIO, PARTICIPACIÓN CIUDADANA, DERECHOS HUMANOS, EDUCACIÓN, SALUD, GRUPOS VULNERABLES ADULTO MAYOR									
<b>PROGRAMA PRESUPUESTARIO:</b>	Atención a Grupos Vulnerables, Cuidado de los Derechos Humanos, Centros de Desarrollo Comunitario, Centro Asistencial de Desarrollo Infantil, Centro de Asistencia Infantil Comunitario, Fomento a la Cultura Artesanal, Programa de Salud, Atención al Adulto Mayor, Cultura Arte y Tradiciones, Apoyo a la Casa Hogar, Apoyo al C.I.J., Servicios Generales, Programa de Raciones Alimenticias, Apoyo a Escuelas de Educación Especial, Comunidades Diferentes, Rendición de Cuentas, Transparencia de Gobierno.									
CONCEPTO	Resumen Narrativo (Objetivos)	INDICADORES			Metas			Fuentes de Información	Medios de Verificación	Supuestos
		Indicador	Fórmula	Frecuencia	Unidad de Medida	Origin al Anual	Líne a Bas e			
										DIFERENTES PROGRAMAS DE LA COORDINACIÓN DE EIASA
	1000 DIAS DE VIDA	EFICIENCIA DE PROGRAMAS EN BENEFICIO DE DIVERSAS COMUNIDADES DEL MUNICIPIO DE CARMEN	(RACIONES SERVIDAS / RACIONES PROGRAMADAS) * 100	MENSUAL	PORCENTAJE DE RACIONES	50,000	2021	INFORMES MENSUALES DE COMEDORES DE LAS COMUNIDADES	BASE DE DATOS Y EXPEDIENTES	LA POBLACION EN LAS COMUNIDADES DEL MUNICIPIO DE CARMEN SE ORGANIZAN Y PARTICIPAN ACTIVAMENTE EN MESAS DIRECTIVAS BRINDANDO SOPORTE AL TRABAJO DE LOS DIFERENTES PROGRAMAS DE LA COORDINACIÓN DE EIASA
	SUJETOS VULNERABLES EN COLONIAS POPULARES DEL MUNICIPIO DE CARMEN	EFICIENCIA DE PROGRAMAS EN BENEFICIO DE DIVERSAS COMUNIDADES DEL MUNICIPIO DE CARMEN	(RACIONES SERVIDAS / RACIONES PROGRAMADAS) * 100	MENSUAL	PORCENTAJE DE RACIONES	8,400	2021	INFORMES MENSUALES DE COMEDORES DE LAS COMUNIDADES	BASE DE DATOS Y EXPEDIENTES	LA POBLACION EN LAS COMUNIDADES DEL MUNICIPIO DE CARMEN SE ORGANIZAN Y PARTICIPAN ACTIVAMENTE EN MESAS DIRECTIVAS BRINDANDO

**SISTEMA PARA EL DESARROLLO INTEGRAL DE LA FAMILIA**  
**PROYECTO DE PRESUPUESTO DE INGRESOS Y EGRESOS PARA EL**  
**EJERCICIO FISCAL 2022**

<b>DEPENDENCIA RESPONSABLE:</b>	SISTEMA PARA EL DESARROLLO INTEGRAL DE LA FAMILIA EN EL MUNICIPIO DE CARMEN									
<b>PLAN MUNICIPAL DE DESARROLLO (EJES):</b>	EJE III. BIENESTAR SOCIA PARA TODOS, EJE II. GOBIERNO ORDENADO Y MODERNO									
<b>OBJETIVO</b>	ATENCIÓN A LA CIUDADANÍA									
<b>ESTRATEGIA</b>	EDUCACIÓN SOCIAL									
<b>LÍNEAS DE ACCIÓN</b>	DESARROLLO COMUNITARIO, PARTICIPACIÓN CIUDADANA, DERECHOS HUMANOS, EDUCACIÓN, SALUD, GRUPOS VULNERABLES ADULTO MAYOR									
<b>PROGRAMA PRESUPUESTARIO:</b>	Atención a Grupos Vulnerables, Cuidado de los Derechos Humanos, Centros de Desarrollo Comunitario, Centro Asistencial de Desarrollo Infantil, Centro de Asistencia Infantil Comunitario, Fomento a la Cultura Artesanal, Programa de Salud, Atención al Adulto Mayor, Cultura Arte y Tradiciones, Apoyo a la Casa Hogar, Apoyo al C.I.J., Servicios Generales, Programa de Raciones Alimenticias, Apoyo a Escuelas de Educación Especial, Comunidades Diferentes, Rendición de Cuentas, Transparencia de Gobierno.									
CONCEPTO	Resumen Narrativo (Objetivos)	INDICADORES			Metas			Fuentes de Información	Medios de Verificación	Supuestos
		Indicador	Fórmula	Frecuencia	Unidad de Medida	Original Anual	Línea Base			
										SOPORTE AL TRABAJO DE LOS DIFERENTES PROGRAMAS DE LA COORDINACIÓN DE EIASA
	APOYO MEDIANTE LA RED DE COMEDORES DEL ADULTO MAYOR	EFICIENCIA DE AYUDA EN COMEDORES DEL ADULTO MAYOR	(RACIONES SERVIDAS EN COMEDOR DEL ADULTO MAYOR/ RACIONES SERVIDAS EN COMEDOR DEL ADULTO MAYOR EN PROGRAMA) * 100	MENSUAL	PORCENTAJE DE RACIONES	12,500	2021	REPORTE MENSUAL DE RACIONES SERVIDAS DEL COMEDOR DEL ADULTO MAYOR	BASE DE DATOS Y EXPEDIENTES	LAS PERSONAS DE LA TERCERA EDAD ACUDEN FRECUENTEMENTE PARA APROVECHAR LOS BENEFICIOS DE UNA ALIMENTACIÓN SANA A MUY BAJO COSTO
ACTIVIDADES (EIASA)	ENTREGA DE DESPENSAS DEL PROGRAMA DE FAMILIAS EN DESAMPARO (FAMDES) ACTUALMENTE PASAPSED	EFICIENCIA EN DESPENSAS FAMDES	(DESPENSAS ENTREGADAS / DESPENSAS ENTREGADAS EL AÑO ANTERIOR) * 101	ANUAL	PORCENTAJE DE DESPENSAS	1,144	2021	INFORME DE CENSOS DE FAMILIAS DE PROGRAMAS FAMDES	BASE DE DATOS Y EXPEDIENTES	LAS FAMILIAS EN DESAMPARO SE AFILIAN ACTIVAMENTE AL PROGRAMA FAMDES MOTIVADAS POR LOS BENEFICIOS OBTENIDOS
	GESTIÓN DE CREDENCIALES DEL INAPAM EN COMUNIDADES	EFICIENCIA EN GESTIÓN DE CREDENCIALES DE INAPAM	(CREDENCIALES ENTREGADAS / CREDENCIALES ENTREGADAS EL	ANUAL	PORCENTAJE DE CREDENCIALES	18	2021	INFORMES .REPORTES	BASE DE DATOS Y EXPEDIENTES	LAS FAMILIAS SE AFILIAN ACTIVAMENTE AL PROGRAMA I

**SISTEMA PARA EL DESARROLLO INTEGRAL DE LA FAMILIA**  
**PROYECTO DE PRESUPUESTO DE INGRESOS Y EGRESOS PARA EL**  
**EJERCICIO FISCAL 2022**

<b>DEPENDENCIA RESPONSABLE:</b>	SISTEMA PARA EL DESARROLLO INTEGRAL DE LA FAMILIA EN EL MUNICIPIO DE CARMEN									
<b>PLAN MUNICIPAL DE DESARROLLO (EJES):</b>	EJE III. BIENESTAR SOCIA PARA TODOS, EJE II. GOBIERNO ORDENADO Y MODERNO									
<b>OBJETIVO</b>	ATENCIÓN A LA CIUDADANÍA									
<b>ESTRATEGIA</b>	EDUCACIÓN SOCIAL									
<b>LÍNEAS DE ACCIÓN</b>	DESARROLLO COMUNITARIO, PARTICIPACIÓN CIUDADANA, DERECHOS HUMANOS, EDUCACIÓN, SALUD, GRUPOS VULNERABLES ADULTO MAYOR									
<b>PROGRAMA PRESUPUESTARIO:</b>	Atención a Grupos Vulnerables, Cuidado de los Derechos Humanos, Centros de Desarrollo Comunitario, Centro Asistencial de Desarrollo Infantil, Centro de Asistencia Infantil Comunitario, Fomento a la Cultura Artesanal, Programa de Salud, Atención al Adulto Mayor, Cultura Arte y Tradiciones, Apoyo a la Casa Hogar, Apoyo al C.I.J., Servicios Generales, Programa de Raciones Alimenticias, Apoyo a Escuelas de Educación Especial, Comunidades Diferentes, Rendición de Cuentas, Transparencia de Gobierno.									
CONCEPTO	Resumen Narrativo (Objetivos)	INDICADORES			Metas			Fuentes de Información	Medios de Verificación	Supuestos
		Indicador	Fórmula	Frecuencia	Unidad de Medida	Original Anual	Línea Base			
			AÑO ANTERIOR) * 100							NAPAM MOTIVADAS POR LOS BENEFICIOS OBTENIDOS
	APERTURA DE GRUPOS DE DESARROLLO EN COMUNIDADES	EFICIENCIA EN GESTIÓN DE APERTURAS DE GRUPOS DE DESARROLLO	(GRUPOS DE DESARROLLO APERTURADOS / GRUPOS DE DESARROLLO APERTURADOS EL AÑO ANTERIOR) * 100	ANUAL	PORCENTAJE DE GRUPOS DE DESARROLLO	6	2021	INFORMES REPORTES	BASE DE DATOS Y EXPEDIENTES	LOS GRUPOS DE DESARROLLO SE INTEGRAN ACTIVAMENTE MOTIVADOS POR LOS BENEFICIOS A OBTENER
	APOYO DE SEMILLAS PARA HUERTOS CON LOS GRUPOS DE DESARROLLO. CON ENLACE CON LA SECRETARÍA DE DESARROLLO RURAL (SDR)	EFICIENCIA EN APOYO DE SEMILLAS A GRUPOS DE DESARROLLO	(APOYO DE SEMILLAS AGRUPOS DE DESARROLLO / APOYO DE SEMILLAS AGRUPOS DE DESARROLLO EL AÑO ANTERIOR) * 100	ANUAL	PORCENTAJE DE APOYO EN SEMILLAS	10	2021	INFORMES REPORTES	BASE DE DATOS Y EXPEDIENTES	LA COMUNIDAD PARTICIPARÁ EN EL PROGRAMA DE SEMILLAS, PARA OBTENER INSUMOS PARA SU CONSUMO
	PROYECTOS COMUNITARIOS	EFICIENCIA EN PROYECTOS COMUNITARIOS A GRUPOS DE DESARROLLO	(PROYECTOS COMUNITARIOS AGRUPOS DE DESARROLLO / PROYECTOS COMUNITARIOS AGRUPOS DE DESARROLLO EL	ANUAL	PORCENTAJE DE PROYECTOS COMUNITARIOS	4	2021	INFORMES REPORTES	BASE DE DATOS Y EXPEDIENTES	LA COMUNIDAD PARTICIPA EN LOS PROYECTOS MOTIVADOS POR LOS BENEFICIOS A OBTENER

**SISTEMA PARA EL DESARROLLO INTEGRAL DE LA FAMILIA**  
**PROYECTO DE PRESUPUESTO DE INGRESOS Y EGRESOS PARA EL**  
**EJERCICIO FISCAL 2022**

<b>DEPENDENCIA RESPONSABLE:</b>	SISTEMA PARA EL DESARROLLO INTEGRAL DE LA FAMILIA EN EL MUNICIPIO DE CARMEN									
<b>PLAN MUNICIPAL DE DESARROLLO (EJES):</b>	EJE III. BIENESTAR SOCIA PARA TODOS, EJE II. GOBIERNO ORDENADO Y MODERNO									
<b>OBJETIVO</b>	ATENCIÓN A LA CIUDADANÍA									
<b>ESTRATEGIA</b>	EDUCACIÓN SOCIAL									
<b>LÍNEAS DE ACCIÓN</b>	DESARROLLO COMUNITARIO, PARTICIPACIÓN CIUDADANA, DERECHOS HUMANOS, EDUCACIÓN, SALUD, GRUPOS VULNERABLES ADULTO MAYOR									
<b>PROGRAMA PRESUPUESTARIO:</b>	Atención a Grupos Vulnerables, Cuidado de los Derechos Humanos, Centros de Desarrollo Comunitario, Centro Asistencial de Desarrollo Infantil, Centro de Asistencia Infantil Comunitario, Fomento a la Cultura Artesanal, Programa de Salud, Atención al Adulto Mayor, Cultura Arte y Tradiciones, Apoyo a la Casa Hogar, Apoyo al C.I.J., Servicios Generales, Programa de Raciones Alimenticias, Apoyo a Escuelas de Educación Especial, Comunidades Diferentes, Rendición de Cuentas, Transparencia de Gobierno.									
CONCEPTO	Resumen Narrativo (Objetivos)	INDICADORES			Metas			Fuentes de Información	Medios de Verificación	Supuestos
		Indicador	Fórmula	Frecuencia	Unidad de Medida	Origin al Anual	Líne a Base			
			AÑO ANTERIOR) * 100							
	ENTREGA DE DESPENSAS DEL PROGRAMA DEL ADULTO MAYOR	EFICIENCIA EN DESPENSAS DEL ADULTO MAYOR	(DESPENSAS ENTREGADAS / DESPENSAS ENTREGADAS EL AÑO ANTERIOR) * 100	ANUAL	PORCENTAJE DE DESPENSAS	5	2021	INFORMES, REPORTES, RECIBOS	BASE DE DATOS Y EXPEDIENTES	LAS FAMILIAS SE AFILIAN ACTIVAMENTE AL PROGRAMA DE DESPENSAS MOTIVADAS POR LOS BENEFICIOS OBTENIDOS
	ENTREGA DE DESPENSAS DEL PROGRAMA DE DESNUTRICION	EFICIENCIA EN DESPENSAS DEL PROGRAMA DE DESNUTRICION	(DESPENSAS ENTREGADAS / DESPENSAS ENTREGADAS EL AÑO ANTERIOR) * 100	ANUAL	PORCENTAJE DE DESPENSAS	72	2021	INFORMES, REPORTES, RECIBOS	BASE DE DATOS Y EXPEDIENTES	LAS FAMILIAS SE AFILIAN ACTIVAMENTE AL PROGRAMA DE DESPENSAS POR DESNUTRICION
	CAPACITACION A GRUPOS DE DESARROLLO	EFICIENCIA EN CAPACITACION A GRUPOS DE DESARROLLO	(CAPACITACION A GRUPOS DE DESARROLLO / CAPACITACION A GRUPOS DE DESARROLLO EL AÑO ANTERIOR) * 100	ANUAL	PORCENTAJE DE CAPACITACIONES	3	2021	INFORMES, REPORTES, RECIBOS	BASE DE DATOS Y EXPEDIENTES	LOS GRUPOS DE DESARROLLO SE CAPACITAN ACTIVAMENTE PARA PODER LLEVAR A CABO LOS PROYECTOS EN QUE PARTICIPAN
	PLATICAS DE ORIENTACION ALIMENTARIA, DE ATENCION MEDICA	EFICIENCIA EN PLATICAS A GRUPOS DE DESARROLLO	PLATICAS A GRUPOS DE DESARROLLO / PLATICAS A GRUPOS DE DESARROLLO EL	ANUAL	PORCENTAJE DE PLATICAS	9	2021	INFORMES, REPORTES,	BASE DE DATOS Y EXPEDIENTES	LA COMUNIDAD PARTICIPA ACTIVAMENTE EN LAS PLATICAS QUE SE LE DAN PARA SU PROPIO BENEFICIO

**SISTEMA PARA EL DESARROLLO INTEGRAL DE LA FAMILIA**  
**PROYECTO DE PRESUPUESTO DE INGRESOS Y EGRESOS PARA EL**  
**EJERCICIO FISCAL 2022**

<b>DEPENDENCIA RESPONSABLE:</b>	SISTEMA PARA EL DESARROLLO INTEGRAL DE LA FAMILIA EN EL MUNICIPIO DE CARMEN									
<b>PLAN MUNICIPAL DE DESARROLLO (EJES):</b>	EJE III. BIENESTAR SOCIA PARA TODOS, EJE II. GOBIERNO ORDENADO Y MODERNO									
<b>OBJETIVO</b>	ATENCIÓN A LA CIUDADANÍA									
<b>ESTRATEGIA</b>	EDUCACIÓN SOCIAL									
<b>LÍNEAS DE ACCIÓN</b>	DESARROLLO COMUNITARIO, PARTICIPACIÓN CIUDADANA, DERECHOS HUMANOS, EDUCACIÓN, SALUD, GRUPOS VULNERABLES ADULTO MAYOR									
<b>PROGRAMA PRESUPUESTARIO:</b>	Atención a Grupos Vulnerables, Cuidado de los Derechos Humanos, Centros de Desarrollo Comunitario, Centro Asistencial de Desarrollo Infantil, Centro de Asistencia Infantil Comunitario, Fomento a la Cultura Artesanal, Programa de Salud, Atención al Adulto Mayor, Cultura Arte y Tradiciones, Apoyo a la Casa Hogar, Apoyo al C.I.J., Servicios Generales, Programa de Raciones Alimenticias, Apoyo a Escuelas de Educación Especial, Comunidades Diferentes, Rendición de Cuentas, Transparencia de Gobierno.									
CONCEPTO	Resumen Narrativo (Objetivos)	INDICADORES			Metas			Fuentes de Información	Medios de Verificación	Supuestos
		Indicador	Fórmula	Frecuencia	Unidad de Medida	Original Anual	Línea Base			
			AÑO ANTERIOR) * 100							
	ACTIVIDADES CON LOS GRUPOS DE CLUB DE VIDA SALUDABLE EN COMUNIDADES	EFICIENCIA EN ACTIVIDADES DEL CLUB VIDA SALUDABLE	ACTIVIDADES CON LOS GRUPOS DEL CLUB VIDA SALUDABLE / ACTIVIDADES CON LOS GRUPOS DEL CLUB VIDA SALUDABLE EL AÑO ANTERIOR) * 102	ANUAL	PORCENTAJE DE ACTIVIDADES	6	2021	INFORMES, REPORTES,	BASE DE DATOS Y EXPEDIENTES	LOS INTEGRANTES DEL CLUB VIDA SALUDABLE PARTICIPAN EN ACTIVIDADES DE ALIMENTACIÓN
ACTIVIDADES (ATENCIÓN CIUDADANA)	ENTREGA DE APOYOS ECONÓMICOS PARA ASISTIR A CITAS MÉDICAS O PARA REALIZACIÓN DE ESTUDIOS (LABORATORIOS RX,TAC SIMPLE O CONTRASTADA,ULTRASONIDOS.ECT) TRATAMIENTOS MÉDICOS ESPECIALES A POBLACIÓN VULNERABLE.	PORCENTAJE DE APOYOS ECONÓMICOS BRINDADOS A LA CIUDADANÍA	PERSONAS QUE SOLICITARON APOYO ECONÓMICO / PERSONAS ATENDIDAS * 100	TRIMESTRAL	PROCENTAJE DE APOYOS	1,900	2021	SOLICITUDES DIRECTAS DE LOS CIUDADANOS, ESTUDIOS SOCIOECONÓMICOS Y REPORTES DE APOYOS ECONÓMICOS OTORGADOS	CONSTANCIAS DE AYUDA	LOS PADRES PAGAN EN TIEMPO Y FORMA SUS CUOTAS POR CONCEPTO DE COLEGIATURAS EN LOS CENTROS EDUCATIVOS CADI Y CAIC
	ENTREGA DE APOYOS DIVERSOS DESPENSAS,APARATOS ORTOPÉDICOS,MEDICAMENTOS,ARTÍCULOS MÉDICOS,TRICICLOS,OTROS PRODUCTOS(PAÑALES,PARA ADULTOS,LECHE INFANTIL,COBERTORES,COLCHONES,ROPA,ETC)	PORCENTAJE DE APOYOS ESPECIALES BRINDADOS A LA CIUDADANÍA	PERSONAS QUE SOLICITARON APOYOS DIVERSOS / PERSONAS ATENDIDAS * 100	TRIMESTRAL	PORCENTAJE DE PIEZAS	10,000	2021	SOLICITUDES DIRECTAS DE LOS CIUDADANOS, ESTUDIOS SOCIOECONÓMICOS Y REPORTES DE APOYOS DIVERSOS OTORGADOS	CONSTANCIAS DE AYUDA	LA CIUDADANÍA EN EDAD ECONÓMICAMENTE ACTIVA QUE SON MADRES, SE INTERESAN EN SERVICIOS EDUCATIVOS A FIN DE MEJORAR LA CALIDAD DE

**SISTEMA PARA EL DESARROLLO INTEGRAL DE LA FAMILIA**  
**PROYECTO DE PRESUPUESTO DE INGRESOS Y EGRESOS PARA EL**  
**EJERCICIO FISCAL 2022**

<b>DEPENDENCIA RESPONSABLE:</b>	SISTEMA PARA EL DESARROLLO INTEGRAL DE LA FAMILIA EN EL MUNICIPIO DE CARMEN									
<b>PLAN MUNICIPAL DE DESARROLLO (EJES):</b>	EJE III. BIENESTAR SOCIA PARA TODOS, EJE II. GOBIERNO ORDENADO Y MODERNO									
<b>OBJETIVO</b>	ATENCIÓN A LA CIUDADANÍA									
<b>ESTRATEGIA</b>	EDUCACIÓN SOCIAL									
<b>LÍNEAS DE ACCIÓN</b>	DESARROLLO COMUNITARIO, PARTICIPACIÓN CIUDADANA, DERECHOS HUMANOS, EDUCACIÓN, SALUD, GRUPOS VULNERABLES ADULTO MAYOR									
<b>PROGRAMA PRESUPUESTARIO:</b>	Atención a Grupos Vulnerables, Cuidado de los Derechos Humanos, Centros de Desarrollo Comunitario, Centro Asistencial de Desarrollo Infantil, Centro de Asistencia Infantil Comunitario, Fomento a la Cultura Artesanal, Programa de Salud, Atención al Adulto Mayor, Cultura Arte y Tradiciones, Apoyo a la Casa Hogar, Apoyo al C.I.J., Servicios Generales, Programa de Raciones Alimenticias, Apoyo a Escuelas de Educación Especial, Comunidades Diferentes, Rendición de Cuentas, Transparencia de Gobierno.									
CONCEPTO	Resumen Narrativo (Objetivos)	INDICADORES			Metas			Fuentes de Información	Medios de Verificación	Supuestos
		Indicador	Fórmula	Frecuencia	Unidad de Medida	Original Anual	Línea Base			
										VIDA DE SUS FAMILIAS EMPLEÁNDOSE FORMALMENTE
ACTIVIDADES (ÁREA EDUCATIVA)	SERVIR ALIMENTOS DIARIOS A MENORES EN EDAD DE LACTANTES, MATERNAL Y PREESCOLAR DE LOS CADI Y CAIC (DESAYUNO, COLACIÓN Y COMIDA)	EFICIENCIA DE RACIONES SERVIDAS EN LOS CENTROS CADI Y CAIC CON RESPECTO AL AÑO ANTERIOR	(RACIONES SERVIDAS EN LOS CENTROS CADI-CAIC / RACIONES SERVIDAS EN LOS CENTROS CADI-CAIC EN EL AÑO ANTERIOR) * 100	MENSUAL	PORCENTAJE DE RACIONES	261,375	2021	REPORTE DE ASISTENCIA DE LOS ALUMNOS	BASE DE DATOS Y EXPEDIENTES	LOS PADRES PAGAN EN TIEMPO Y FORMA SUS CUOTAS POR CONCEPTO DE COLEGIATURAS EN LOS CENTROS EDUCATIVOS CADI Y CAIC.
ACTIVIDADES DE (ÁREA EDUCATIVA)	ATENCIÓN DE MENORES EN EDAD LACTANTES, MATERNAL Y PREESCOLAR EN LOS CADI Y CAIC BRINDÁNDOLES UN ESPACIO EDUCATIVO DE CALIDAD, CON ATENCIÓN INTEGRAL Y TALLERES PARA PADRES	TOTAL DE NIÑOS INSCRITOS	(TOTAL DE MENORES BENEFICIADOS REAL/TOTAL DE MENORES BENEFICIADOS PROGRAMADOS)* 100	MENSUAL	NIÑOS INSCRITOS	425	2021	FICHA DE INSCRIPCIÓN REPORTE DE ASISTENCIA	BASE DE DATOS Y EXPEDIENTES	LA CIUDADANÍA EN EDAD ECONÓMICAMENTE ACTIVA QUE SON MADRES, SE INTERESAN EN SERVICIOS EDUCATIVOS A FIN DE MEJORAR LA CALIDAD DE VIDA DE SUS FAMILIAS EMPLEÁNDOSE FORMALMENTE.
	PADRES Y MADRES TRABAJADORES BENEFICIADOS CON ESTE PROGRAMA	TOTAL DE PADRES Y MADRES TRABAJADORES BENEFICIADOS	(TOTAL DE PADRES Y MADRES BENEFICIADOS REAL/TOTAL DE BENEFICIADOS	MENSUAL	PADRES TRABAJADORES	405	2021	FICHA DE INSCRIPCIÓN Y FORMATO EXTERNO SEMESTRAL	BASE DE DATOS Y EXPEDIENTES	LA CIUDADANÍA EN EDAD ECONÓMICAMENTE ACTIVA QUE SON MADRES, SE

**SISTEMA PARA EL DESARROLLO INTEGRAL DE LA FAMILIA**  
**PROYECTO DE PRESUPUESTO DE INGRESOS Y EGRESOS PARA EL**  
**EJERCICIO FISCAL 2022**

<b>DEPENDENCIA RESPONSABLE:</b>	SISTEMA PARA EL DESARROLLO INTEGRAL DE LA FAMILIA EN EL MUNICIPIO DE CARMEN									
<b>PLAN MUNICIPAL DE DESARROLLO (EJES):</b>	EJE III. BIENESTAR SOCIA PARA TODOS, EJE II. GOBIERNO ORDENADO Y MODERNO									
<b>OBJETIVO</b>	ATENCIÓN A LA CIUDADANÍA									
<b>ESTRATEGIA</b>	EDUCACIÓN SOCIAL									
<b>LÍNEAS DE ACCIÓN</b>	DESARROLLO COMUNITARIO, PARTICIPACIÓN CIUDADANA, DERECHOS HUMANOS, EDUCACIÓN, SALUD, GRUPOS VULNERABLES ADULTO MAYOR									
<b>PROGRAMA PRESUPUESTARIO:</b>	Atención a Grupos Vulnerables, Cuidado de los Derechos Humanos, Centros de Desarrollo Comunitario, Centro Asistencial de Desarrollo Infantil, Centro de Asistencia Infantil Comunitario, Fomento a la Cultura Artesanal, Programa de Salud, Atención al Adulto Mayor, Cultura Arte y Tradiciones, Apoyo a la Casa Hogar, Apoyo al C.I.J., Servicios Generales, Programa de Raciones Alimenticias, Apoyo a Escuelas de Educación Especial, Comunidades Diferentes, Rendición de Cuentas, Transparencia de Gobierno.									
CONCEPTO	Resumen Narrativo (Objetivos)	INDICADORES			Metas			Fuentes de Información	Medios de Verificación	Supuestos
		Indicador	Fórmula	Frecuencia	Unidad de Medida	Original Anual	Línea Base			
			PROGRAMADOS)* 100							INTERESAN EN SERVICIOS EDUCATIVOS A FIN DE MEJORAR LA CALIDAD DE VIDA DE SUS FAMILIAS EMPLEÁNDOSE FORMALMENTE
ACTIVIDADES (INAPAM)	IMPARTICIÓN DE TALLERES DE TERAPIA FÍSICA Y OCUPACIONAL	EFICIENCIA EN LOS TALLERES REALIZADOS	(NÚMERO DE TALLERES REALIZADOS / NÚMERO DE TALLERES PROGRAMADOS EN EL AÑO) * 100	MENSUAL	PORCENTAJE DE TALLERES	600	2021	REPORTE DIARIO DE TALLERES REALIZADOS	BASE DE DATOS Y EXPEDIENTES	LOS FAMILIARES DE LOS ADULTOS MAYORES FACILITAN LA PARTICIPACIÓN DE ESTOS EN LAS ACTIVIDADES QUE OFRECEN LOS TALLERES DE TERAPIA OCUPACIONAL
	REALIZACIÓN DE ACTIVIDADES ORIENTADAS A MEJORAR LA CALIDAD DE VIDA DEL ADULTO MAYOR (CAMPAÑAS DE SALUD, PLÁTICAS, CURSOS, TERAPIAS DE REHABILITACIÓN, VISITAS, ETC)	EFICIENCIA EN LAS ACTIVIDADES REALIZADAS	(NÚMERO DE ACTIVIDADES REALIZADAS / NÚMERO DE ACTIVIDADES PROGRAMADAS) * 100	MENSUAL	PORCENTAJE DE ACTIVIDADES	485	2021	REPORTE DIARIO DE ACTIVIDADES REALIZADAS	BASE DE DATOS Y EXPEDIENTES	LOS ADULTOS MAYORES SE INTERESAN Y PARTICIPAN ACTIVAMENTE EN LAS ACTIVIDADES ORIENTADAS A MEJORAR SU CALIDAD DE VIDA
	REALIZACIÓN DE FESTEJOS DIVERSOS, (FESTIVALES, CONVIVIOS, CUMPLEAÑOS, ETC) PARA EL ADULTO MAYOR	EFICIENCIA EN LA PARTICIPACIÓN	(ADULTOS MAYORES PARTICIPANTES	MENSUAL	PORCENTAJE DE ADULTOS MAYORES	420	2021	REPORTE DE ASISTENCIA A FESTEJOS	BASE DE DATOS Y EXPEDIENTES	LA SALUD DE LOS ADULTOS MAYORES LES

**SISTEMA PARA EL DESARROLLO INTEGRAL DE LA FAMILIA**  
**PROYECTO DE PRESUPUESTO DE INGRESOS Y EGRESOS PARA EL**  
**EJERCICIO FISCAL 2022**

<b>DEPENDENCIA RESPONSABLE:</b>	SISTEMA PARA EL DESARROLLO INTEGRAL DE LA FAMILIA EN EL MUNICIPIO DE CARMEN									
<b>PLAN MUNICIPAL DE DESARROLLO (EJES):</b>	EJE III. BIENESTAR SOCIA PARA TODOS, EJE II. GOBIERNO ORDENADO Y MODERNO									
<b>OBJETIVO</b>	ATENCIÓN A LA CIUDADANÍA									
<b>ESTRATEGIA</b>	EDUCACIÓN SOCIAL									
<b>LÍNEAS DE ACCIÓN</b>	DESARROLLO COMUNITARIO, PARTICIPACIÓN CIUDADANA, DERECHOS HUMANOS, EDUCACIÓN, SALUD, GRUPOS VULNERABLES ADULTO MAYOR									
<b>PROGRAMA PRESUPUESTARIO:</b>	Atención a Grupos Vulnerables, Cuidado de los Derechos Humanos, Centros de Desarrollo Comunitario, Centro Asistencial de Desarrollo Infantil, Centro de Asistencia Infantil Comunitario, Fomento a la Cultura Artesanal, Programa de Salud, Atención al Adulto Mayor, Cultura Arte y Tradiciones, Apoyo a la Casa Hogar, Apoyo al C.I.J., Servicios Generales, Programa de Raciones Alimenticias, Apoyo a Escuelas de Educación Especial, Comunidades Diferentes, Rendición de Cuentas, Transparencia de Gobierno.									
CONCEPTO	Resumen Narrativo (Objetivos)	INDICADORES			Metas			Fuentes de Información	Medios de Verificación	Supuestos
		Indicador	Fórmula	Frecuencia	Unidad de Medida	Origin al Anual	Líne a Base			
		DE LOS ADULTOS MAYORES EN LOS FESTEJOS	REAL/ ADULTOS MAYORES PARTICIPANTES PROGRAMADOS) * 100					DIVERSOS REALIZADO		PERMITE PARTICIPAR ACTIVAMENTE Y CON ALEGRÍA EN LOS FESTEJOS DIVERSOS
	PARTICIPACIÓN DE LOS ADULTOS MAYORES EN EVENTOS RECREATIVOS DEL MUNICIPIO (CARNAVAL, FERIA DEL CARMEN, BAZAR NAVIDEÑO, RAMA, ETC)	EFICIENCIA EN LA PARTICIPACIÓN DE LOS ADULTOS MAYORES EN LOS EVENTOS	(ADULTOS MAYORES PARTICIPANTES REAL/ ADULTOS MAYORES PARTICIPANTES PROGRAMADOS) * 100	MENSUAL	PORCENTAJE DE ADULTOS MAYORES	500	2021	REPORTE DE ASISTENCIA DE EVENTO REALIZADO	BASE DE DATOS Y EXPEDIENTES	LOS ADULTOS MAYORES QUE ACUDEN A LOS TALLERES DE INAPAM, PARTICIPAN ACTIVAMENTE EN ACTIVIDADES RECREATIVAS Y QUE REALIZAN LAS TRADICIONES DEL MUNICIPIO
	CREDENCIALIZACIÓN DE INAPAM	EFICIENCIA EN LA ENTREGA DE CREDENCIALES	(SOLICITUD DE CREDENCIALES/ NUMERO DE CREDENCIALES OTORGADAS)	MENSUAL	PORCENTAJE DE CREDENCIALES	2,800	2021	FORMATO DE SOLICITUD DE CREDENCIALES REPORTE DE CREDENCIALIZACIÓN	BASE DE DATOS Y EXPEDIENTES	LOS ADULTOS MAYORES DEL MUNICIPIO DE CARMEN ACUDEN A LAS INSTALACIONES DE INAPAM, CON LA DOCUMENTACIÓN NECESARIA PARA EL TRAMITE DE CREDENCIALIZACIÓN

**SISTEMA PARA EL DESARROLLO INTEGRAL DE LA FAMILIA**  
**PROYECTO DE PRESUPUESTO DE INGRESOS Y EGRESOS PARA EL**  
**EJERCICIO FISCAL 2022**

<b>DEPENDENCIA RESPONSABLE:</b>	SISTEMA PARA EL DESARROLLO INTEGRAL DE LA FAMILIA EN EL MUNICIPIO DE CARMEN									
<b>PLAN MUNICIPAL DE DESARROLLO (EJES):</b>	EJE III. BIENESTAR SOCIA PARA TODOS, EJE II. GOBIERNO ORDENADO Y MODERNO									
<b>OBJETIVO</b>	ATENCIÓN A LA CIUDADANÍA									
<b>ESTRATEGIA</b>	EDUCACIÓN SOCIAL									
<b>LÍNEAS DE ACCIÓN</b>	DESARROLLO COMUNITARIO, PARTICIPACIÓN CIUDADANA, DERECHOS HUMANOS, EDUCACIÓN, SALUD, GRUPOS VULNERABLES ADULTO MAYOR									
<b>PROGRAMA PRESUPUESTARIO:</b>	Atención a Grupos Vulnerables, Cuidado de los Derechos Humanos, Centros de Desarrollo Comunitario, Centro Asistencial de Desarrollo Infantil, Centro de Asistencia Infantil Comunitario, Fomento a la Cultura Artesanal, Programa de Salud, Atención al Adulto Mayor, Cultura Arte y Tradiciones, Apoyo a la Casa Hogar, Apoyo al C.I.J., Servicios Generales, Programa de Raciones Alimenticias, Apoyo a Escuelas de Educación Especial, Comunidades Diferentes, Rendición de Cuentas, Transparencia de Gobierno.									
CONCEPTO	Resumen Narrativo (Objetivos)	INDICADORES			Metas			Fuentes de Información	Medios de Verificación	Supuestos
		Indicador	Fórmula	Frecuencia	Unidad de Medida	Original Anual	Línea Base			
ACTIVIDADES (CPDDNNA)	OTORGAMIENTO DE BECAS ACADÉMICAS PARA JOVENES DESTACADOS DE ESCASOS RECURSOS POR MEDIO DE APOYOS ESTATALES Y MUNICIPALES	PORCENTAJE DE JOVENES BENEFICIADOS CON EL PROGRAMA	(NÚMERO DE BECAS OTORGADAS / NÚMERO DE BECAS OTORGADAS EL AÑO ANTERIOR) * 100	MENSUAL	PORCENTAJE DE BECAS	249	2021	DOCUMENTACIÓN DE BECAS OTORGADAS. EXPEDIENTE DEL SEGUIMIENTO DE TRABAJO SOCIAL DE CADA BECARIO	BASE DE DATOS Y EXPEDIENTES	LOS JOVENES CARMELITAS ACUDEN A LAS INSTITUCIONES PARA CUBRIR CON LA DOCUMENTACIÓN QUE SE REQUIERE AL SOLICITAR UNA BECA
	IMPARTICIÓN DE PLÁTICAS, SESIONES, TALLERES Y CURSOS CON TEMAS DIVERSOS: TALLER DE PADRES, DERECHOS DE LA NIÑEZ, CONDUCTAS PREVENTIVAS EN ESCUELAS, PREVENCIÓN DE EMBARAZO EN ADOLESCENTES, MALTRATO INFANTIL, ESI, TRATA DE PERSONAS, PANDILLA HAVI Y TRABAJO INFANTIL	EFICIENCIA EN LA ORGANIZACIÓN DE PLÁTICAS, SESIONES, TALLERES Y CURSOS PREVENCIÓN DE CONDUCTAS DE RIESGO ENTRE LOS NIÑOS Y JÓVENES DEL MUNICIPIO	(PLÁTICAS, SESIONES, TALLERES Y CURSOS REALIZADAS / PLÁTICAS, SESIONES, TALLERES Y CURSOS REALIZADAS/ PROGRAMADAS) * 100	MENSUAL	PORCENTAJE DE PLÁTICAS, SESIONES, TALLERES Y CURSOS	278	2021	INFORMES DE CAMPO SUPERVISIÓN DE ACTAS DE VISITAS A ESCUELAS Y COLONIAS. LISTAS DE ASISTENCIA	BASE DE DATOS Y EXPEDIENTES	LOS DIRECTIVOS DE ESCUELAS, INSTITUCIONES Y PADRES DE FAMILIA DE LA COMUNIDAD, SE INTERESAN EN ABRIR ESPACIOS EN LOS QUE SE PUEDA DIALOGAR SOBRE TEMAS DE INTERÉS DE NIÑOS, NIÑAS Y ADOLESCENTES
	ACTIVIDADES LÚDICAS, DIDÁCTICAS Y FORMATIVAS	PORCENTAJE DE LA PARTICIPACIÓN EN ACTIVIDADES LÚDICAS, DIDÁCTICAS Y FORMATIVAS	(PARTICIPACIÓN DE NIÑOS, NIÑAS Y ADOLESCENTES/ NIÑOS, NIÑAS Y ADOLESCENTES PROGRAMADOS A PARTICIPAR) * 100	MENSUAL	PORCENTAJE DE MENORES PARTICIPANTES	2,131	2021	REGISTRO DE ASISTENCIA EN ACTIVIDADES	BASE DE DATOS Y EXPEDIENTES	LOS PADRES DE FAMILIA IMPULSAN LA FORMACIÓN DE SUS HIJOS EN ACTIVIDADES LÚDICAS,

**SISTEMA PARA EL DESARROLLO INTEGRAL DE LA FAMILIA**  
**PROYECTO DE PRESUPUESTO DE INGRESOS Y EGRESOS PARA EL**  
**EJERCICIO FISCAL 2022**

<b>DEPENDENCIA RESPONSABLE:</b>	SISTEMA PARA EL DESARROLLO INTEGRAL DE LA FAMILIA EN EL MUNICIPIO DE CARMEN									
<b>PLAN MUNICIPAL DE DESARROLLO (EJES):</b>	EJE III. BIENESTAR SOCIA PARA TODOS, EJE II. GOBIERNO ORDENADO Y MODERNO									
<b>OBJETIVO</b>	ATENCIÓN A LA CIUDADANÍA									
<b>ESTRATEGIA</b>	EDUCACIÓN SOCIAL									
<b>LÍNEAS DE ACCIÓN</b>	DESARROLLO COMUNITARIO, PARTICIPACIÓN CIUDADANA, DERECHOS HUMANOS, EDUCACIÓN, SALUD, GRUPOS VULNERABLES ADULTO MAYOR									
<b>PROGRAMA PRESUPUESTARIO:</b>	Atención a Grupos Vulnerables, Cuidado de los Derechos Humanos, Centros de Desarrollo Comunitario, Centro Asistencial de Desarrollo Infantil, Centro de Asistencia Infantil Comunitario, Fomento a la Cultura Artesanal, Programa de Salud, Atención al Adulto Mayor, Cultura Arte y Tradiciones, Apoyo a la Casa Hogar, Apoyo al C.I.J., Servicios Generales, Programa de Raciones Alimenticias, Apoyo a Escuelas de Educación Especial, Comunidades Diferentes, Rendición de Cuentas, Transparencia de Gobierno.									
CONCEPTO	Resumen Narrativo (Objetivos)	INDICADORES			Metas			Fuentes de Información	Medios de Verificación	Supuestos
		Indicador	Fórmula	Frecuencia	Unidad de Medida	Origin al Anual	Líne a Base			
	DISTRIBUCIÓN DE MATERIAL DIDACTICO Y EDUCATIVO SOBRE LAS DIFERENTES TEMÁTICAS PARA LA PREVENCIÓN DE CONDUCTAS DE RIESGO ENTRE LOS NIÑOS, NIÑAS Y ADOLESCENTES	EFICACIA EN LA DIVULGACIÓN DEL MATERIAL DE IMPACTO	(MATERIAL DIDACTICO DISTRIBUIDO REAL / MATERIAL DISTRIBUIDO PROGRAMADO * 100	MENSUAL	PORCENTAJE DE MATERIAL ENTREGADO	700	2021	INVENTARIO DE MATERIAL DISTRIBUIDO REPORTE TRIMESTRALES PARA POA	BASE DE DATOS Y EXPEDIENTES	DIDÁCTICAS Y FORMATIVAS LA CIUDADANÍA SE INTERESA EN INFORMARSE SOBRE TEMAS PARA LA PREVENCIÓN DE CONDUCTAS DE RIESGO ENTRE NIÑOS, NIÑAS Y ADOLESCENTES
ACTIVIDADES (COMDIS)	IMPARTICIÓN DE TERAPIA FÍSICA DE REHABILITACIÓN	EFICIENCIA DE LAS TERAPIAS FÍSICAS	(NÚMERO DE PERSONAS BENEFICIADAS CON TERAPIAS / NÚMERO DE PERSONAS BENEFICIADAS PROGRAMADAS CON TERAPIAS ) * 100	MENSUAL	PORCENTAJE DE BENEFICIADOS	2,000	2021	REPORTE DE ASISTENTES A TERAPIAS REPORTE DE RECIBOS OTORGADOS	BASE DE DATOS Y EXPEDIENTES	LAS PERSONAS QUE ACUDEN A SOLICITAR TERAPIA, CUENTAN CON DIAGNÓSTICO MÉDICO Y ACUDEN CON REGULARIDAD PARA SU MEJORÍA
	IMPARTICIÓN DE ESTIMULACIÓN TEMPRANA	EFICIENCIA DE LAS TERAPIAS DE ESTIMULACIÓN TEMPRANA	(NÚMERO DE PERSONAS BENEFICIADAS / NÚMERO DE PERSONAS BENEFICIADAS PROGRAMADAS) * 100	MENSUAL	PORCENTAJE DE BENEFICIADOS	2,000	2021	REPORTE DE ASISTENTES A TERAPIAS	BASE DE DATOS Y EXPEDIENTES	LOS PADRES DE FAMILIA SE INTERESAN E INSCRIBEN A TERAPIAS DE ESTIMULACIÓN TEMPRANA COMO PARTE DEL DESARROLLO DE

**SISTEMA PARA EL DESARROLLO INTEGRAL DE LA FAMILIA**  
**PROYECTO DE PRESUPUESTO DE INGRESOS Y EGRESOS PARA EL**  
**EJERCICIO FISCAL 2022**

<b>DEPENDENCIA RESPONSABLE:</b>	SISTEMA PARA EL DESARROLLO INTEGRAL DE LA FAMILIA EN EL MUNICIPIO DE CARMEN									
<b>PLAN MUNICIPAL DE DESARROLLO (EJES):</b>	EJE III. BIENESTAR SOCIA PARA TODOS, EJE II. GOBIERNO ORDENADO Y MODERNO									
<b>OBJETIVO</b>	ATENCIÓN A LA CIUDADANÍA									
<b>ESTRATEGIA</b>	EDUCACIÓN SOCIAL									
<b>LÍNEAS DE ACCIÓN</b>	DESARROLLO COMUNITARIO, PARTICIPACIÓN CIUDADANA, DERECHOS HUMANOS, EDUCACIÓN, SALUD, GRUPOS VULNERABLES ADULTO MAYOR									
<b>PROGRAMA PRESUPUESTARIO:</b>	Atención a Grupos Vulnerables, Cuidado de los Derechos Humanos, Centros de Desarrollo Comunitario, Centro Asistencial de Desarrollo Infantil, Centro de Asistencia Infantil Comunitario, Fomento a la Cultura Artesanal, Programa de Salud, Atención al Adulto Mayor, Cultura Arte y Tradiciones, Apoyo a la Casa Hogar, Apoyo al C.I.J., Servicios Generales, Programa de Raciones Alimenticias, Apoyo a Escuelas de Educación Especial, Comunidades Diferentes, Rendición de Cuentas, Transparencia de Gobierno.									
CONCEPTO	Resumen Narrativo (Objetivos)	INDICADORES			Metas			Fuentes de Información	Medios de Verificación	Supuestos
		Indicador	Fórmula	Frecuencia	Unidad de Medida	Origin al Anual	Líne a Base			
										SUS MENORES DE 1 AÑO DE EDAD
	REALIZACIÓN DE EVENTOS COMDIS: CARNAVAL, CAMPAÑA PONTE EN MI LUGAR, ENTREGA DE AUXILIARES AUDITIVOS, JORNADAS MUNICIPALES DE DISCAPACIDAD, EVENTOS CONMEMORATIVOS	EFICIENCIA EN LA PARTICIPACIÓN DE LAS PERSONAS CON DISCAPACIDAD EN LOS DIFERENTES EVENTOS COMDIS	(PERSONAS CON DISCAPACIDAD PARTICIPANTES / PERSONAS CON DISCAPACIDAD PROGRAMADAS A PARTICIPAR) * 100	MENSUAL	PORCENTAJE DE DISCAPACITADOS	800	2021	REPORTE DE ASISTENCIA A EVENTOS DIVERSOS DE COMDIS QUE SE REALIZAN	BASE DE DATOS Y EXPEDIENTES	PARTICIPACIÓN ACTIVA DE GRUPOS DE PERSONAS CON ALGUNA DISCAPACIDAD APOYADAS POR SUS FAMILIA
	REALIZACIÓN DE TALLERES: DEPORTIVOS, RECREATIVOS Y DE CAPACITACIÓN PARA LA INCLUSIÓN EDUCATIVA, SOCIAL Y LABORAL DE LAS PERSONAS CON DISCAPACIDAD	EFICIENCIA EN LA PARTICIPACIÓN DE LAS PERSONAS CON DISCAPACIDAD EN LOS DIFERENTES TALLERES COMDIS	(PERSONAS CON DISCAPACIDAD PARTICIPANTES EN TALLERES/ PERSONAS PROGRAMADAS) * 100	MENSUAL	PORCENTAJE DE DISCAPACITADOS	400	2021	REPORTE DE ASISTENCIA A TALLERES DIVERSOS DE COMDIS QUE SE REALIZAN	BASE DE DATOS Y EXPEDIENTES	PARTICIPACIÓN ACTIVA DE GRUPOS DE PERSONAS CON ALGUNA DISCAPACIDAD APOYADAS POR SUS FAMILIA
	CREDENCIALIZACIÓN DE PERSONAS CON DISCAPACIDAD	EFICIENCIA EN LA ENTREGA DE CREDENCIALES	(CREDENCIALES ENTREGADAS/ CREDENCIALES PROGRAMADAS)	MENSUAL	PORCENTAJE DE CREDENCIALES	1,000	2021	FORMATO DE SOLICITUD DE CREDENCIALES REPORTE DE CREDENCIALIZACIÓN	BASE DE DATOS Y EXPEDIENTES	LAS PERSONAS CON DISCAPACIDAD DEL MUNICIPIO DE CARMEN ACUDEN A LAS INSTALACIONES DE COMDIS, CON LA DOCUMENTACIÓN

**SISTEMA PARA EL DESARROLLO INTEGRAL DE LA FAMILIA**  
**PROYECTO DE PRESUPUESTO DE INGRESOS Y EGRESOS PARA EL EJERCICIO FISCAL 2022**

<b>DEPENDENCIA RESPONSABLE:</b>	SISTEMA PARA EL DESARROLLO INTEGRAL DE LA FAMILIA EN EL MUNICIPIO DE CARMEN									
<b>PLAN MUNICIPAL DE DESARROLLO (EJES):</b>	EJE III. BIENESTAR SOCIA PARA TODOS, EJE II. GOBIERNO ORDENADO Y MODERNO									
<b>OBJETIVO</b>	ATENCIÓN A LA CIUDADANÍA									
<b>ESTRATEGIA</b>	EDUCACION SOCIAL									
<b>LÍNEAS DE ACCIÓN</b>	DESARROLLO COMUNITARIO, PARTICIPACION CIUDADANA, DERECHOS HUMANOS, EDUCACION, SALUD, GRUPOS VULNERABLES ADUTO MAYOR									
<b>PROGRAMA PRESUPUESTARIO:</b>	Atención a Grupos Vulnerables, Cuidado de los Derechos Humanos, Centros de Desarrollo Comunitario, Centro Asistencial de Desarrollo Infantil, Centro de Asistencia Infantil Comunitario, Fomento a la Cultura Artesanal, Programa de Salud, Atención al Adulto Mayor, Cultura Arte y Tradiciones, Apoyo a la Casa Hogar, Apoyo al C.I.J., Servicios Generales, Programa de Raciones Alimenticias, Apoyo a Escuelas de Educación Especial, Comunidades Diferentes, Rendición de Cuentas, Transparencia de Gobierno.									
CONCEPTO	Resumen Narrativo (Objetivos)	INDICADORES			Metas			Fuentes de Información	Medios de Verificación	Supuestos
		Indicador	Fórmula	Frecuencia	Unidad de Medida	Origin al Anual	Líne a Base			
										N NECESARIA PARA EL TRAMITE DE CREDENCIALIZACIÓN
	PARTICIPACIÓN EN ORIENTACIÓN, CONCIENTIZACIÓN Y SENSIBILIZACIÓN; EVENTOS CONMEMORATIVOS, PROGRAMA EXTRAMUROS Y BANQUETAS PARA TODOS	EFICIENCIA EN LA PARTICIPACIÓN CIUDADANA DE EVENTOS DE CONCIENTIZACIÓN	(PARTICIPACIÓN CIUDADANA EN EVENTOS DE CONCIENTIZACIÓN / PARTICIPACIÓN CIUDADANA) * 100	MENSUAL	PORCENTAJE DE CIUDADANÍA	800	2021	REPORTE DE ASISTENCIA DE EVENTO REALIZADO	BASE DE DATOS Y EXPEDIENTES	LOS HABITANTES DEL MUNICIPIO RECEPCIONAN CON AMABILIDAD E INTERES LA INFORMACIÓN DE LAS DIFERENTES ACTIVIDADES DE CONCIENTIZACIÓN Y SENSIBILIZACIÓN DE TEMAS DE DISCAPACIDAD
ACTIVIDADES DE (PROCURADURÍA Y JURÍDICO)	ATENCIÓN PARA ASESORIA JURÍDICA PARA NIÑOS, NIÑAS Y ADOLESCENTES	PORCENTAJE DE PERSONAS ATENDIDAS PARA ASESORÍA JURÍDICA	ASESORIAS SOLICITADAS / ASESORIAS OTORGADAS * 100	TRIMESTRAL	PORCENTAJE DE ATENCIONES	4,600	2021	BASE DE DATOS CON INFORMACIÓN DE LAS ASESORÍAS SOLICITADAS Y BRIDADAS Y ESTADÍSTICAS	INFORMES DIARIOS, MENSUALES, TRIMESTRALES	LA CIUDADANÍA ACUDE CON CONFIANZA A SOLICITAR ASESORÍA Y DESCRIBE CON VERDAD EL PROBLEMA LEGAL QUE ENFRENTA EN CASOS DE MENORES DE EDAD

**SISTEMA PARA EL DESARROLLO INTEGRAL DE LA FAMILIA**  
**PROYECTO DE PRESUPUESTO DE INGRESOS Y EGRESOS PARA EL**  
**EJERCICIO FISCAL 2022**

<b>DEPENDENCIA RESPONSABLE:</b>	SISTEMA PARA EL DESARROLLO INTEGRAL DE LA FAMILIA EN EL MUNICIPIO DE CARMEN									
<b>PLAN MUNICIPAL DE DESARROLLO (EJES):</b>	EJE III. BIENESTAR SOCIA PARA TODOS, EJE II. GOBIERNO ORDENADO Y MODERNO									
<b>OBJETIVO</b>	ATENCIÓN A LA CIUDADANÍA									
<b>ESTRATEGIA</b>	EDUCACIÓN SOCIAL									
<b>LÍNEAS DE ACCIÓN</b>	DESARROLLO COMUNITARIO, PARTICIPACIÓN CIUDADANA, DERECHOS HUMANOS, EDUCACIÓN, SALUD, GRUPOS VULNERABLES ADULTO MAYOR									
<b>PROGRAMA PRESUPUESTARIO:</b>	Atención a Grupos Vulnerables, Cuidado de los Derechos Humanos, Centros de Desarrollo Comunitario, Centro Asistencial de Desarrollo Infantil, Centro de Asistencia Infantil Comunitario, Fomento a la Cultura Artesanal, Programa de Salud, Atención al Adulto Mayor, Cultura Arte y Tradiciones, Apoyo a la Casa Hogar, Apoyo al C.I.J., Servicios Generales, Programa de Raciones Alimenticias, Apoyo a Escuelas de Educación Especial, Comunidades Diferentes, Rendición de Cuentas, Transparencia de Gobierno.									
CONCEPTO	Resumen Narrativo (Objetivos)	INDICADORES			Metas			Fuentes de Información	Medios de Verificación	Supuestos
		Indicador	Fórmula	Frecuencia	Unidad de Medida	Origin al Anual	Líne a Base			
	ATENCIÓN A PERSONAS PARA TRÁMITES LEGALES, AUDIENCIAS, NOTIFICACIONES, JUICIOS, RECTIFICACIONES, PROCESOS ORALES, CONSIGNACIONES, CONVENIOS, VALORACIONES, ENTREVISTAS, CANALIZACIONES Y SENTENCIAS EN DEFENSA DE LOS NIÑOS, NIÑAS Y ADOLESCENTES.	PORCENTAJE DE PERSONAS ATENDIDAS PARA DIFERENTES TRÁMITES DE INDOLE JURÍDICA	TRÁMITES SOLICITADOS / TRÁMITES REALIZADOS * 100	TRIMESTRAL	PORCENTAJE DE TRÁBAJO	8,000	2021	BASE DE DATOS CON INFORMACIÓN DE LOS TRÁMITES JURÍDICOS SOLICITADOS Y REALIZADOS	INFORMES DIARIOS, MENSUALES, TRIMESTRALES	LA CIUDADANÍA FACILITA LA OBTENCIÓN DE LOS REQUERIMIENTOS PARA LA RESOLUCIÓN DE DIVERSOS CASOS DE INDOLE LEGAL
	ATENCIÓN A OFICIOS GIRADOS DE CANALIZACIÓN Y CONTESTACIÓN DE JUZGADOS, MINISTERIO PÚBLICO, REGISTRO CIVIL, HOSPITAL GENERAL, PARA REPRESENTACION DE MENORES, Y POR MALTRATO INFANTIL	PORCENTAJE DE ATENCIÓN DE OFICIOS GIRADOS PARA ATENCIÓN DEL ÁREA JURÍDICA Y DE PROCURACIÓN DE JUSTICIA	OFICIOS TURNADOS / OFICIOS ATENDIDOS * 100	TRIMESTRAL	PORCENTAJE DE ATENCIÓN	3,500	2021	ARCHIVO DE OFICIOS RECIBIDOS Y ATENDIDOS	INFORMES DIARIOS, MENSUALES, TRIMESTRALES	LAS INSTITUCIONES TURNAN OFICIOS EN TIEMPO Y FORMA CON CASOS DIVERSOS PARA SER ATENDIDOS POR LA PROCURADURIA
	REALIZACIÓN DE TERAPIAS PSICOLÓGICAS Y VALORACIONES A NIÑOS, NIÑAS Y ADOLESCENTES POR MALTRATO INFANTIL DE CASA MECED Y ALBERGUE SAN PEDRO PESCADOR.	PORCENTAJE DE TERAPIAS PSICOLÓGICAS EN ÁREA JURÍDICA Y DE PROCURACIÓN DE JUSTICIA	TERAPIAS SOLICITADAS / TERAPIAS REALIZADAS * 100	TRIMESTRAL	PORCENTAJE DE TERAPIA PSICOLÓGICA	2,300	2021	REPORTES DE PSICOLOGÍA DEL ÁREA DE PROCURADURÍA	INFORMES DIARIOS, MENSUALES, TRIMESTRALES	LAS PERSONAS ACUDEN FORMALMENTE A SUS CITAS AGENDADAS PARA PSICOLOGIA
	REALIZACIÓN DE VISITAS DE TRABAJO SOCIAL EN CAMPO PARA ATENDER REPORTE DE MALTRATO INFANTIL	PORCENTAJE DE TRABAJO SOCIAL REALIZADO EN ÁREA JURÍDICA Y DE	VISITAS SOLICITADAS / VISITAS REALIZADAS * 100	TRIMESTRAL	PORCENTAJE DE TRABAJO SOCIAL	903	2021	REPORTES DE TRABAJO SOCIAL DEL ÁREA DE PROCURADURÍA	INFORMES DIARIOS, MENSUALES, TRIMESTRALES	LAS PERSONAS QUE SE VISITAN SE ENCUENTRAN EN LOS DOMICILIOS.

**SISTEMA PARA EL DESARROLLO INTEGRAL DE LA FAMILIA**  
**PROYECTO DE PRESUPUESTO DE INGRESOS Y EGRESOS PARA EL EJERCICIO FISCAL 2022**

<b>DEPENDENCIA RESPONSABLE:</b>	SISTEMA PARA EL DESARROLLO INTEGRAL DE LA FAMILIA EN EL MUNICIPIO DE CARMEN									
<b>PLAN MUNICIPAL DE DESARROLLO (EJES):</b>	EJE III. BIENESTAR SOCIA PARA TODOS, EJE II. GOBIERNO ORDENADO Y MODERNO									
<b>OBJETIVO</b>	ATENCIÓN A LA CIUDADANÍA									
<b>ESTRATEGIA</b>	EDUCACIÓN SOCIAL									
<b>LÍNEAS DE ACCIÓN</b>	DESARROLLO COMUNITARIO, PARTICIPACIÓN CIUDADANA, DERECHOS HUMANOS, EDUCACIÓN, SALUD, GRUPOS VULNERABLES ADULTO MAYOR									
<b>PROGRAMA PRESUPUESTARIO:</b>	Atención a Grupos Vulnerables, Cuidado de los Derechos Humanos, Centros de Desarrollo Comunitario, Centro Asistencial de Desarrollo Infantil, Centro de Asistencia Infantil Comunitario, Fomento a la Cultura Artesanal, Programa de Salud, Atención al Adulto Mayor, Cultura Arte y Tradiciones, Apoyo a la Casa Hogar, Apoyo al C.I.J., Servicios Generales, Programa de Raciones Alimenticias, Apoyo a Escuelas de Educación Especial, Comunidades Diferentes, Rendición de Cuentas, Transparencia de Gobierno.									
CONCEPTO	Resumen Narrativo (Objetivos)	INDICADORES			Metas			Fuentes de Información	Medios de Verificación	Supuestos
		Indicador	Fórmula	Frecuencia	Unidad de Medida	Origin al Anual	Línea Base			
		PROCURACIÓN DE JUSTICIA								
	REALIZAR BODAS MASIVAS	PORCENTAJE DE PAREJAS	PAREJAS INSCRITAS / PAREJAS CASADAS * 100	ANUAL	PORCENTAJE DE PAREJAS	70	2021	ACTA DE MATRIMONIO	ACTA DE MATRIMONIO	LAS PAREJAS QUE DESEEN FORMALIZAR LEGALMENTE SU RELACIÓN
	PROGRAMA PARA ADOLESCENTES	PORCENTAJE DE ADOLESCENTES	ADELESCENTES CANALIZADOS / ADOLESCENTES EN EL ALBERGUE * 100	TRIMESTRAL	PORCENTAJE DE ADOLESCENTES	10	2021	DOCUMENTOS, EXPEDIENTES	FOTO, ALBERGUE, EXPEDIENTE	A LOS ADOLESCENTES INGRESADOS EN CASA MECED ARRECIFE QUE CUMPLEN SU MAYORIA DE EDAD
ACTIVIDADES DE (CAIPI)	ATENCIÓN INTEGRAL A PERSONAS INDIGENTES	PORCENTAJE DE PERSONAS INDIGENTES ATENDIDAS EN EL CENTRO DE ATENCIÓN INTEGRAL A PERSONAS INDIGENTES (CAIPI)	INTERNOS ALBERGADOS CAIPI / INTERNOS ATENDIDOS EN CAIPI * 100	TRIMESTRAL	PORCENTAJE DE PERSONAS	2,045	2021	BITACORA, EXPEDIENTE DE LOS ALBERGADOS, REPORTES, INFORMES, FOTOGRAFÍAS	INFORMES MENSUALES Y TRIMESTRALES	LA CIUDADANÍA INFORMA A LAS AUTORIDADES COMPETENTES CUANDO ALGUNA PERSONA SE ENCUENTRA EN SITUACIÓN DE CALLE Y ES FACTIBLE DE PROPORCIONARLE LOS SERVICIOS DEL ALBERGUE
	REALIZACIÓN DE ACTIVIDADES RECREATIVAS, DE ACTIVIDADES ECOLÓGICAS Y	PORCENTAJE DE ACTIVIDADES REALIZADAS	NÚMERO DE ACTIVIDADES PLANEADAS PARA	TRIMESTRAL	PORCENTAJE DE NÚMERO DE ACTIVIDADES	2,319	2021	BITACORA, REPORTES.	INFORMES MENSUALES Y TRIMESTRALES	LA SALUD FÍSICA Y MENTAL DE LOS INTERNOS DEL

**SISTEMA PARA EL DESARROLLO INTEGRAL DE LA FAMILIA**  
**PROYECTO DE PRESUPUESTO DE INGRESOS Y EGRESOS PARA EL**  
**EJERCICIO FISCAL 2022**

<b>DEPENDENCIA RESPONSABLE:</b>	SISTEMA PARA EL DESARROLLO INTEGRAL DE LA FAMILIA EN EL MUNICIPIO DE CARMEN									
<b>PLAN MUNICIPAL DE DESARROLLO (EJES):</b>	EJE III. BIENESTAR SOCIA PARA TODOS, EJE II. GOBIERNO ORDENADO Y MODERNO									
<b>OBJETIVO</b>	ATENCIÓN A LA CIUDADANÍA									
<b>ESTRATEGIA</b>	EDUCACIÓN SOCIAL									
<b>LÍNEAS DE ACCIÓN</b>	DESARROLLO COMUNITARIO, PARTICIPACIÓN CIUDADANA, DERECHOS HUMANOS, EDUCACIÓN, SALUD, GRUPOS VULNERABLES ADULTO MAYOR									
<b>PROGRAMA PRESUPUESTARIO:</b>	Atención a Grupos Vulnerables, Cuidado de los Derechos Humanos, Centros de Desarrollo Comunitario, Centro Asistencial de Desarrollo Infantil, Centro de Asistencia Infantil Comunitario, Fomento a la Cultura Artesanal, Programa de Salud, Atención al Adulto Mayor, Cultura Arte y Tradiciones, Apoyo a la Casa Hogar, Apoyo al C.I.J., Servicios Generales, Programa de Raciones Alimenticias, Apoyo a Escuelas de Educación Especial, Comunidades Diferentes, Rendición de Cuentas, Transparencia de Gobierno.									
CONCEPTO	Resumen Narrativo (Objetivos)	INDICADORES			Metas			Fuentes de Información	Medios de Verificación	Supuestos
		Indicador	Fórmula	Frecuencia	Unidad de Medida	Original Anual	Línea Base			
	CONVICIENCIAS FAMILIARES PARA LOS INTERNOS DE CAIPI	CON LOS INTERNOS DE CAIPI	INTERNOS DE CAIPI / NÚMERO DE ACTIVIDADES REALIZADAS PARA INTERNOS DE CAIP * 100					INFORMES, FOTOGRAFÍAS		ALBERGUE CAIPI PERMITE SU PARTICIPACIÓN EN EL PROGRAMA DE ACTIVIDADES DIVERSAS
	SERVICIO DE RACIONES ALIMENTARIAS PARA LOS INTERNOS DEL ALBERGUE CAIPI	PORCENTAJE DE RACIONES SERVIDAS A LOS ALBERGADOS EN CAIPI	RACIONES SERVIDAS / RACIONES DEGUSTADAS * 100	TRIMESTRAL	PORCENTAJE DE RACIONES	18,221	2021	REPORTE DE INSUMOS, REPORTE DE ALIMENTOS PREPARADOS Y SERVIDOS	INFORMES MENSUALES Y TRIMESTRALES	LOS INTERNOS DEL ALBERGUE CAIPI SE ADAPTAN A LLEVAR UNA ALIMENTACIÓN SALUDABLE

**Anexo 2**

**Proyecciones de las finanzas públicas del  
Sistema para el Desarrollo Integral de la Familia en el Municipio de Carmen**

Rubro de Ingreso	Anual 2022	Ene	Feb	Mar	Abr	May	Jun	Jul	Agos	Sept	Oct	Nov	Dic	
73.00	Ingresos por Venta de Bienes y Prestación de Servicios de Entidades Paraestatales y Fideicomisos No Empresariales y No Financieros	4,575,400	428,069	473,015	324,289	400,758	455,936	363,698	386,243	373,820	409,356	287,965	319,413	352,837
73-01	<b>Ingresos por Venta de Bienes de Entidades Paraestatales y Fideicomisos No Empresariales y No Financieros</b>	232,000	21,706	23,985	16,443	20,321	23,119	18,442	19,585	18,955	20,757	14,602	16,196	17,891
73-01-01	Taller de Costura Microindustria	142,000	13,285	14,680	10,065	12,438	14,150	11,288	11,987	11,602	12,705	8,937	9,913	10,950
73-01-02	Tienda Artesanías Perez Martinez	90,000	8,420	9,304	6,379	7,883	8,968	7,154	7,598	7,353	8,052	5,664	6,283	6,940
73-02	<b>Ingresos por Prestación de Servicios de Entidades Paraestatales y Fideicomisos no Empresariales y no Financieros</b>	4,343,400	406,364	449,031	307,846	380,437	432,817	345,257	366,659	354,865	388,599	273,363	303,217	334,946
73-02-01	Cuotas Colegiaturas CAIC	1,360,000	127,240	140,600	96,392	119,122	135,523	108,106	114,808	111,115	121,678	85,595	94,943	104,878
73-02-02	Cuotas Colegiaturas CADI	2,300,000	215,185	237,779	163,016	201,456	229,194	182,827	194,160	187,915	205,778	144,757	160,565	177,367
73-02-03	Cuotas Cursos CDC	-	-	-	-	-	-	-	-	-	-	-	-	-
73-02-04	Cuotas COMDIS	36,900	3,452	3,815	2,615	3,232	3,677	2,933	3,115	3,015	3,301	2,322	2,576	2,846
73-02-05	Cuotas Parque Vehicular	-	-	-	-	-	-	-	-	-	-	-	-	-
73-02-06	Cuotas Cuaresma-EIASA	55,000	5,146	5,686	3,898	4,817	5,481	4,372	4,643	4,494	4,921	3,462	3,840	4,241
73-02-07	Cuotas Eventos DIF Carmen	571,500	53,469	59,083	40,506	50,057	56,950	45,429	48,245	46,693	51,131	35,969	39,897	44,072
73-02-08	Cuotas Area Médica	-	-	-	-	-	-	-	-	-	-	-	-	-
73-02-09	Cuotas Servicios Generales	-	-	-	-	-	-	-	-	-	-	-	-	-
73-02-99	Cuotas No Consideradas	20,000	1,871	2,068	1,418	1,752	1,993	1,590	1,688	1,634	1,789	1,259	1,396	1,542
79.00	<b>Otros Ingresos</b>	<b>1,313,800</b>	<b>122,918</b>	<b>135,824</b>	<b>93,118</b>	<b>115,075</b>	<b>130,919</b>	<b>104,434</b>	<b>110,908</b>	<b>107,340</b>	<b>117,544</b>	<b>82,688</b>	<b>91,718</b>	<b>101,315</b>
79-01	<b>Intereses Ganados de Títulos, Valores y demás Instrumentos Financieros</b>	<b>13,800</b>	<b>1,291</b>	<b>1,427</b>	<b>978</b>	<b>1,209</b>	<b>1,375</b>	<b>1,097</b>	<b>1,165</b>	<b>1,127</b>	<b>1,235</b>	<b>869</b>	<b>963</b>	<b>1,064</b>
79-01-01	Intereses Ganados de Títulos, Valores y demás Instrumentos Financieros	13,800	1,291	1,427	978	1,209	1,375	1,097	1,165	1,127	1,235	869	963	1,064
79-01-01-01	Intereses Ganados de Títulos, Valores y demás Instrumentos Financieros	13,800	1,291	1,427	978	1,209	1,375	1,097	1,165	1,127	1,235	869	963	1,064
79-02	<b>Otros Ingresos y beneficios varios</b>	<b>1,300,000</b>	<b>121,627</b>	<b>134,397</b>	<b>92,140</b>	<b>113,867</b>	<b>129,544</b>	<b>103,337</b>	<b>109,743</b>	<b>106,213</b>	<b>116,309</b>	<b>81,819</b>	<b>90,754</b>	<b>100,251</b>
79-02-01	Otros Ingresos y Beneficios Varios	1,300,000	121,627	134,397	92,140	113,867	129,544	103,337	109,743	106,213	116,309	81,819	90,754	100,251
79-02-01-01	Donaciones en Dinero	700,000	65,491	72,368	49,614	61,313	69,755	55,643	59,092	57,192	62,628	44,056	48,868	53,981



**SISTEMA PARA EL DESARROLLO INTEGRAL DE LA FAMILIA**  
**PROYECTO DE PRESUPUESTO DE INGRESOS Y EGRESOS PARA EL**  
**EJERCICIO FISCAL 2022**

Rubro de Ingreso	Anual 2022	Ene	Feb	Mar	Abr	May	Jun	Jul	Agos	Sept	Oct	Nov	Dic
79-02-01-02 Donaciones en especie	600,000	56,135	62,029	42,526	52,554	59,790	47,694	50,650	49,021	53,681	37,763	41,887	46,270
<b>91.00 Transferencias y Asignaciones</b>	<b>61,000,000</b>	<b>5,093,559</b>	<b>5,103,382</b>	<b>5,070,877</b>	<b>5,087,590</b>	<b>5,099,649</b>	<b>5,079,490</b>	<b>5,084,417</b>	<b>5,081,702</b>	<b>5,089,469</b>	<b>5,062,938</b>	<b>5,069,811</b>	<b>5,077,116</b>
91-01 <b>Transferencias y Asignaciones para Financiar Gastos Corrientes</b>	61,000,000	5,093,559	5,103,382	5,070,877	5,087,590	5,099,649	5,079,490	5,084,417	5,081,702	5,089,469	5,062,938	5,069,811	5,077,116
91-01-01 Ingresos de Libre Disposición	61,000,000	5,093,559	5,103,382	5,070,877	5,087,590	5,099,649	5,079,490	5,084,417	5,081,702	5,089,469	5,062,938	5,069,811	5,077,116
91-01-01-01 Subsidio Municipal	60,000,000	5,000,000	5,000,000	5,000,000	5,000,000	5,000,000	5,000,000	5,000,000	5,000,000	5,000,000	5,000,000	5,000,000	5,000,000
91-01-01-02 Apoyos Extraordinarios	1,000,000	93,559	103,382	70,877	87,590	99,649	79,490	84,417	81,702	89,469	62,938	69,811	77,116
91-01-01-03 Recuperación Económica de activos no circulares	-	-	-	-	-	-	-	-	-	-	-	-	-
<b>Total</b>	<b>66,889,200</b>	<b>5,644,546</b>	<b>5,712,221</b>	<b>5,488,284</b>	<b>5,603,423</b>	<b>5,686,505</b>	<b>5,547,622</b>	<b>5,581,568</b>	<b>5,562,862</b>	<b>5,616,369</b>	<b>5,433,590</b>	<b>5,480,941</b>	<b>5,531,268</b>

**Anexo 3**

**Calendario de Presupuesto de Egresos base mensual del Ejercicio Fiscal 2022  
del Sistema para el Desarrollo Integral de la Familia en el Municipio de Carmen**

Descripción	Anual 2022	Ene	Feb	Mar	Abr	May	Jun	Jul	Ago	Sept	Oct	Nov	Dic
<b>1000 SERVICIOS PERSONALES</b>	<b>53,552,896</b>	<b>5,274,696</b>	<b>5,045,510</b>	<b>3,485,165</b>	<b>4,969,968</b>	<b>4,542,634</b>	<b>4,469,207</b>	<b>4,623,563</b>	<b>4,251,194</b>	<b>4,924,938</b>	<b>3,752,110</b>	<b>3,965,807</b>	<b>4,248,102</b>
<b>1130 Sueldos base al personal permanente</b>	<b>32,533,015</b>	<b>2,838,762</b>	<b>3,400,624</b>	<b>1,979,718</b>	<b>2,666,086</b>	<b>2,756,324</b>	<b>2,710,102</b>	<b>2,796,634</b>	<b>2,807,097</b>	<b>2,893,236</b>	<b>2,615,817</b>	<b>2,522,638</b>	<b>2,545,978</b>
1132 Sueldos al personal de Base	22,540,022	1,947,857	2,600,456	916,326	1,855,050	1,924,013	1,854,045	1,962,214	2,021,826	2,020,080	1,821,969	1,764,203	1,851,985
1131 Sueldos al personal de confianza	9,992,994	890,906	800,168	1,063,392	811,036	832,311	856,057	834,420	785,271	873,156	793,849	758,435	693,993
<b>1210 Honorarios asimilables a salarios</b>	<b>191,194</b>	<b>0</b>	<b>24,509</b>	<b>23,268</b>	<b>23,268</b>	<b>23,268</b>	<b>23,268</b>	<b>23,268</b>	<b>23,268</b>	<b>14,928</b>	<b>12,147</b>	<b>0</b>	<b>0</b>
1211 Honorarios asimilables a salarios	191,194	0	24,509	23,268	23,268	23,268	23,268	23,268	23,268	14,928	12,147	0	0
<b>1320 Primas de vacaciones, dominical y gratificación de fin de año</b>	<b>5,222,379</b>	<b>436,006</b>	<b>515,744</b>	<b>522,116</b>	<b>491,503</b>	<b>390,595</b>	<b>433,998</b>	<b>473,222</b>	<b>429,450</b>	<b>601,156</b>	<b>321,947</b>	<b>383,667</b>	<b>222,974</b>
1321 Primas vacacional y dominical	983,805	61,805	174,309	131,903	121,969	11,739	57,702	104,014	96,605	201,708	0	20,443	1,607
1322 Aguinaldo o Gratificación de Fin de año	4,238,574	374,201	341,435	390,213	369,534	378,856	376,296	369,208	332,845	399,447	321,947	363,224	221,368
<b>1340 Compensaciones</b>	<b>6,359,536</b>	<b>550,860</b>	<b>543,965</b>	<b>527,473</b>	<b>646,060</b>	<b>661,579</b>	<b>600,827</b>	<b>563,146</b>	<b>550,047</b>	<b>727,353</b>	<b>314,507</b>	<b>333,795</b>	<b>339,925</b>
1346 Previsión social múltiple	401,431	34,600	47,288	20,335	35,756	35,940	34,791	35,879	34,898	32,865	31,651	28,307	29,122
1345 Compensaciones garantizadas	3,993,352	370,885	337,306	365,280	363,365	376,512	361,130	362,641	348,965	314,231	264,466	261,552	267,019
1347 Otras prestaciones	1,964,753	145,375	159,372	141,858	246,939	249,128	204,907	164,626	166,183	380,258	18,389	43,936	43,783
<b>1410 Aportaciones de seguridad social</b>	<b>2,650,196</b>	<b>0</b>	<b>253,427</b>	<b>231,429</b>	<b>260,162</b>	<b>250,651</b>	<b>239,142</b>	<b>226,477</b>	<b>230,271</b>	<b>242,229</b>	<b>242,965</b>	<b>233,235</b>	<b>240,207</b>
1412 Cuotas al IMSS	2,650,196	0	253,427	231,429	260,162	250,651	239,142	226,477	230,271	242,229	242,965	233,235	240,207
<b>1430 Aportaciones al sistema para el retiro</b>	<b>1,382,324</b>	<b>0</b>	<b>0</b>	<b>0</b>	<b>267,425</b>	<b>0</b>	<b>278,890</b>	<b>279,220</b>	<b>0</b>	<b>282,814</b>	<b>0</b>	<b>273,975</b>	<b>0</b>
1431 Aportaciones al sistema de ahorro para el retiro	1,382,324	0	0	0	267,425	0	278,890	279,220	0	282,814	0	273,975	0
<b>1440 Aportaciones para seguros</b>	<b>259,272</b>	<b>63,762</b>	<b>0</b>	<b>0</b>	<b>63,762</b>	<b>0</b>	<b>0</b>	<b>66,717</b>	<b>0</b>	<b>0</b>	<b>65,031</b>	<b>0</b>	<b>0</b>
1441 Aportaciones para el seguro de vida del personal	259,272	63,762	0	0	63,762	0	0	66,717	0	0	65,031	0	0
<b>1540 Prestaciones contractuales</b>	<b>2,616,405</b>	<b>125,690</b>	<b>156,671</b>	<b>77,941</b>	<b>456,630</b>	<b>389,915</b>	<b>122,239</b>	<b>179,626</b>	<b>185,243</b>	<b>132,233</b>	<b>179,695</b>	<b>112,666</b>	<b>497,856</b>
1541 Prestaciones contractuales	2,616,405	125,690	156,671	77,941	456,630	389,915	122,239	179,626	185,243	132,233	179,695	112,666	497,856
<b>1610 Previsiones de carácter laboral, económica y de seguridad social</b>	<b>1,220,408</b>	<b>1,220,408</b>	<b>0</b>	<b>0</b>	<b>0</b>	<b>0</b>	<b>0</b>	<b>0</b>	<b>0</b>	<b>0</b>	<b>0</b>	<b>0</b>	<b>0</b>
1611 Previsiones de carácter laboral, económica y de seguridad social	1,220,408	1,220,408	0	0	0	0	0	0	0	0	0	0	0
<b>1310 Primas por años de servicio efectivos prestados</b>	<b>710,158</b>	<b>31,021</b>	<b>130,286</b>	<b>117,878</b>	<b>83,381</b>	<b>63,034</b>	<b>55,837</b>	<b>12,408</b>	<b>12,408</b>	<b>24,816</b>	<b>0</b>	<b>55,005</b>	<b>124,082</b>
1311 Prima Quinquenal por años de servicio efectivos prestados	710,158	31,021	130,286	117,878	83,381	63,034	55,837	12,408	12,408	24,816	0	55,005	124,082
<b>1220 Sueldos base al personal eventual</b>	<b>131,959</b>	<b>8,188</b>	<b>20,284</b>	<b>5,342</b>	<b>11,690</b>	<b>7,268</b>	<b>4,904</b>	<b>2,846</b>	<b>13,410</b>	<b>6,173</b>	<b>0</b>	<b>33,240</b>	<b>18,614</b>
1222 Sueldos base al personal eventual	51,269	0	0	0	0	0	0	0	0	0	0	33,240	18,028
1221 Suplencias	80,691	8,188	20,284	5,342	11,690	7,268	4,904	2,846	13,410	6,173	0	0	586
<b>1520 Indemnizaciones</b>	<b>276,050</b>	<b>0</b>	<b>0</b>	<b>0</b>	<b>0</b>	<b>0</b>	<b>0</b>	<b>0</b>	<b>0</b>	<b>0</b>	<b>0</b>	<b>17,585</b>	<b>258,465</b>
1521 Liquidaciones por indemnizaciones por sueldos y salarios caídos	276,050	0	0	0	0	0	0	0	0	0	0	17,585	258,465
<b>2000 MATERIALES Y SUMINISTRO</b>	<b>4,860,175</b>	<b>350,445</b>	<b>596,374</b>	<b>598,982</b>	<b>419,721</b>	<b>479,872</b>	<b>397,468</b>	<b>424,227</b>	<b>538,171</b>	<b>243,405</b>	<b>228,045</b>	<b>336,953</b>	<b>246,512</b>
<b>2110 Materiales, útiles y equipos menores de oficina</b>	<b>395,113</b>	<b>14,572</b>	<b>56,312</b>	<b>23,137</b>	<b>38,252</b>	<b>27,687</b>	<b>25,085</b>	<b>52,991</b>	<b>71,758</b>	<b>7,499</b>	<b>30,550</b>	<b>24,193</b>	<b>23,076</b>
2111 Materiales, útiles y equipos menores de oficina	395,113	14,572	56,312	23,137	38,252	27,687	25,085	52,991	71,758	7,499	30,550	24,193	23,076
<b>2140 Materiales, útiles y equipos menores de tecnologías de la información y comunicaciones</b>	<b>48,283</b>	<b>1,512</b>	<b>3,798</b>	<b>3,529</b>	<b>2,980</b>	<b>1,443</b>	<b>4,075</b>	<b>13,703</b>	<b>775</b>	<b>4,149</b>	<b>5,333</b>	<b>3,149</b>	<b>3,837</b>
2141 Materiales, útiles, equipos y bienes informáticos para el procesamiento en tecnologías de la información y comunicaciones	48,283	1,512	3,798	3,529	2,980	1,443	4,075	13,703	775	4,149	5,333	3,149	3,837
<b>2150 Material impreso e información digital</b>	<b>14,973</b>	<b>0</b>	<b>0</b>	<b>0</b>	<b>0</b>	<b>0</b>	<b>0</b>	<b>0</b>	<b>0</b>	<b>0</b>	<b>7,324</b>	<b>7,649</b>	<b>0</b>
2151 Material impreso e información digital	14,973	0	0	0	0	0	0	0	0	0	7,324	7,649	0
<b>2160 Material de limpieza</b>	<b>288,498</b>	<b>10,264</b>	<b>47,220</b>	<b>20,267</b>	<b>22,365</b>	<b>27,199</b>	<b>12,566</b>	<b>23,341</b>	<b>57,911</b>	<b>2,226</b>	<b>18,873</b>	<b>37,857</b>	<b>8,411</b>
2161 Material de limpieza	288,498	10,264	47,220	20,267	22,365	27,199	12,566	23,341	57,911	2,226	18,873	37,857	8,411

**SISTEMA PARA EL DESARROLLO INTEGRAL DE LA FAMILIA**  
**PROYECTO DE PRESUPUESTO DE INGRESOS Y EGRESOS PARA EL EJERCICIO FISCAL 2022**

Descripción	Anual 2022	Ene	Feb	Mar	Abr	May	Jun	Jul	Ago	Sept	Oct	Nov	Dic
<b>2210 Productos alimenticios para personas</b>	<b>1,628,814</b>	<b>205,471</b>	<b>210,948</b>	<b>132,093</b>	<b>135,108</b>	<b>218,144</b>	<b>134,462</b>	<b>159,159</b>	<b>113,556</b>	<b>25,448</b>	<b>88,956</b>	<b>124,533</b>	<b>80,935</b>
2211 Productos alimenticios para personas	1,628,814	205,471	210,948	132,093	135,108	218,144	134,462	159,159	113,556	25,448	88,956	124,533	80,935
<b>2410 Productos minerales no metálicos</b>	<b>54,200</b>	<b>0</b>	<b>0</b>	<b>0</b>	<b>0</b>	<b>0</b>	<b>0</b>	<b>0</b>	<b>54,200</b>	<b>0</b>	<b>0</b>	<b>0</b>	<b>0</b>
2411 Productos minerales no metálicos	54,200	0	0	0	0	0	0	0	54,200	0	0	0	0
<b>2420 Cemento y productos de concreto</b>	<b>1,934</b>	<b>0</b>	<b>550</b>	<b>0</b>	<b>546</b>	<b>0</b>	<b>0</b>	<b>267</b>	<b>500</b>	<b>0</b>	<b>0</b>	<b>0</b>	<b>70</b>
2421 Cemento y productos de concreto	1,934	0	550	0	546	0	0	267	500	0	0	0	70
<b>2430 Cal, yeso y productos de yeso</b>	<b>6,718</b>	<b>0</b>	<b>0</b>	<b>19</b>	<b>2,370</b>	<b>0</b>	<b>3,222</b>	<b>150</b>	<b>746</b>	<b>0</b>	<b>0</b>	<b>210</b>	<b>0</b>
2431 Cal, yeso y productos de yeso	6,718	0	0	19	2,370	0	3,222	150	746	0	0	210	0
<b>2440 Madera y productos de madera</b>	<b>8,157</b>	<b>0</b>	<b>993</b>	<b>1,002</b>	<b>860</b>	<b>585</b>	<b>453</b>	<b>3,035</b>	<b>0</b>	<b>0</b>	<b>0</b>	<b>0</b>	<b>1,230</b>
2441 Madera y productos de madera	8,157	0	993	1,002	860	585	453	3,035	0	0	0	0	1,230
<b>2460 Material eléctrico y electrónico</b>	<b>131,243</b>	<b>2,386</b>	<b>4,437</b>	<b>2,921</b>	<b>2,257</b>	<b>6,106</b>	<b>23,898</b>	<b>6,097</b>	<b>21,044</b>	<b>1,666</b>	<b>2,720</b>	<b>20,727</b>	<b>36,985</b>
2461 Material eléctrico y electrónico	131,243	2,386	4,437	2,921	2,257	6,106	23,898	6,097	21,044	1,666	2,720	20,727	36,985
<b>2470 Artículos metálicos para la construcción</b>	<b>11,646</b>	<b>0</b>	<b>0</b>	<b>152</b>	<b>1,396</b>	<b>0</b>	<b>149</b>	<b>7,938</b>	<b>1,148</b>	<b>280</b>	<b>0</b>	<b>327</b>	<b>256</b>
2471 Artículos metálicos para la construcción	11,646	0	0	152	1,396	0	149	7,938	1,148	280	0	327	256
<b>2490 Otros materiales y artículos de construcción y reparación</b>	<b>280,765</b>	<b>1,898</b>	<b>6,956</b>	<b>20,567</b>	<b>14,886</b>	<b>4,344</b>	<b>2,511</b>	<b>14,372</b>	<b>79,046</b>	<b>103,020</b>	<b>17,702</b>	<b>13,354</b>	<b>2,106</b>
2491 Otros materiales y artículos de construcción y reparación	280,765	1,898	6,956	20,567	14,886	4,344	2,511	14,372	79,046	103,020	17,702	13,354	2,106
<b>2530 Medicinas y productos farmacéuticos</b>	<b>138,970</b>	<b>756</b>	<b>15,944</b>	<b>63,260</b>	<b>6,613</b>	<b>25,033</b>	<b>3,643</b>	<b>6,084</b>	<b>5,981</b>	<b>1,704</b>	<b>4,933</b>	<b>2,647</b>	<b>2,373</b>
2531 Medicinas y productos farmacéuticos	138,970	756	15,944	63,260	6,613	25,033	3,643	6,084	5,981	1,704	4,933	2,647	2,373
<b>2560 Fibras sintéticas, hules, plásticos y derivados</b>	<b>13,994</b>	<b>519</b>	<b>1,387</b>	<b>1,422</b>	<b>922</b>	<b>214</b>	<b>1,049</b>	<b>1,833</b>	<b>705</b>	<b>176</b>	<b>2,189</b>	<b>2,938</b>	<b>641</b>
2561 Fibras sintéticas, hules, plásticos y derivados	13,994	519	1,387	1,422	922	214	1,049	1,833	705	176	2,189	2,938	641
<b>2590 Otros productos químicos</b>	<b>943</b>	<b>0</b>	<b>0</b>	<b>0</b>	<b>0</b>	<b>0</b>	<b>0</b>	<b>0</b>	<b>943</b>	<b>0</b>	<b>0</b>	<b>0</b>	<b>0</b>
2591 Otros productos químicos	943	0	0	0	0	0	0	0	943	0	0	0	0
<b>2610 Combustibles, lubricantes y aditivos</b>	<b>1,020,014</b>	<b>80,061</b>	<b>127,397</b>	<b>159,651</b>	<b>98,360</b>	<b>94,510</b>	<b>105,465</b>	<b>82,417</b>	<b>59,530</b>	<b>66,678</b>	<b>30,501</b>	<b>55,891</b>	<b>59,481</b>
2611 Combustibles	1,019,942	80,061	127,397	159,651	98,360	94,510	105,465	82,417	59,530	66,678	30,501	55,891	59,481
2612 Lubricantes y aditivos	72	0	0	0	0	72	0	0	0	0	0	0	0
<b>2710 Vestuario y uniformes</b>	<b>27,277</b>	<b>0</b>	<b>5,158</b>	<b>13,304</b>	<b>5,979</b>	<b>99</b>	<b>382</b>	<b>726</b>	<b>36</b>	<b>339</b>	<b>0</b>	<b>939</b>	<b>316</b>
2711 Vestuario y uniformes	27,277	0	5,158	13,304	5,979	99	382	726	36	339	0	939	316
<b>2720 Prendas de seguridad y protección personal</b>	<b>1,679</b>	<b>0</b>	<b>0</b>	<b>0</b>	<b>0</b>	<b>0</b>	<b>1,048</b>	<b>0</b>	<b>0</b>	<b>0</b>	<b>0</b>	<b>631</b>	<b>0</b>
2721 Prendas de seguridad y protección personal	1,679	0	0	0	0	0	1,048	0	0	0	0	631	0
<b>2740 Productos textiles</b>	<b>6,719</b>	<b>0</b>	<b>0</b>	<b>0</b>	<b>0</b>	<b>0</b>	<b>0</b>	<b>0</b>	<b>0</b>	<b>0</b>	<b>790</b>	<b>3,883</b>	<b>2,046</b>
2741 Productos textiles	6,719	0	0	0	0	0	0	0	0	0	790	3,883	2,046
<b>2910 Herramientas menores</b>	<b>123,470</b>	<b>3,093</b>	<b>5,874</b>	<b>9,705</b>	<b>13,140</b>	<b>7,233</b>	<b>15,651</b>	<b>12,377</b>	<b>14,936</b>	<b>12,504</b>	<b>7,390</b>	<b>12,613</b>	<b>8,953</b>
2911 Herramientas menores	123,470	3,093	5,874	9,705	13,140	7,233	15,651	12,377	14,936	12,504	7,390	12,613	8,953
<b>2920 Refacciones y accesorios menores de edificios</b>	<b>804</b>	<b>0</b>	<b>0</b>	<b>0</b>	<b>0</b>	<b>0</b>	<b>0</b>	<b>0</b>	<b>0</b>	<b>0</b>	<b>662</b>	<b>0</b>	<b>142</b>
2921 Refacciones y accesorios menores de edificios	804	0	0	0	0	0	0	0	0	0	662	0	142
<b>2930 Refacciones y accesorios menores de mobiliario y equipo de administración, educacional y recreativo</b>	<b>23,010</b>	<b>0</b>	<b>0</b>	<b>1,187</b>	<b>16,373</b>	<b>969</b>	<b>55</b>	<b>355</b>	<b>2,115</b>	<b>1,955</b>	<b>0</b>	<b>0</b>	<b>0</b>
2931 Refacciones y accesorios menores de mobiliario y equipo de administración, educacional y recreativo	23,010	0	0	1,187	16,373	969	55	355	2,115	1,955	0	0	0
<b>2940 Refacciones y accesorios menores de equipo de cómputo y tecnologías de información</b>	<b>67,763</b>	<b>3,745</b>	<b>18,116</b>	<b>4,491</b>	<b>7,779</b>	<b>6,713</b>	<b>7,170</b>	<b>6,795</b>	<b>1,479</b>	<b>2,571</b>	<b>955</b>	<b>4,463</b>	<b>3,486</b>

**SISTEMA PARA EL DESARROLLO INTEGRAL DE LA FAMILIA**  
**PROYECTO DE PRESUPUESTO DE INGRESOS Y EGRESOS PARA EL**  
**EJERCICIO FISCAL 2022**

Descripción	Anual 2022	Ene	Feb	Mar	Abr	May	Jun	Jul	Ago	Sept	Oct	Nov	Dic
2941 Refacciones y accesorios menores de equipo de cómputo y tecnologías de la información	67,763	3,745	18,116	4,491	7,779	6,713	7,170	6,795	1,479	2,571	955	4,463	3,486
<b>2960 Refacciones y accesorios menores de equipo de transporte</b>	<b>150,737</b>	<b>10,385</b>	<b>49,287</b>	<b>10,026</b>	<b>18,732</b>	<b>14,538</b>	<b>19,168</b>	<b>6,487</b>	<b>7,485</b>	<b>6,155</b>	<b>120</b>	<b>5,084</b>	<b>3,271</b>
2961 Refacciones y accesorios menores de equipo de transporte	150,737	10,385	49,287	10,026	18,732	14,538	19,168	6,487	7,485	6,155	120	5,084	3,271
<b>2980 Refacciones y accesorios menores de maquinaria y otros equipos</b>	<b>1,999</b>	<b>0</b>	<b>140</b>	<b>0</b>	<b>0</b>	<b>1,339</b>	<b>0</b>	<b>208</b>	<b>313</b>	<b>0</b>	<b>0</b>	<b>0</b>	<b>0</b>
2981 Refacciones y accesorios menores de maquinaria y otros equipos	1,999	0	140	0	0	1,339	0	208	313	0	0	0	0
<b>2170 Materiales y útiles de enseñanza</b>	<b>713</b>	<b>0</b>	<b>0</b>	<b>303</b>	<b>0</b>	<b>0</b>	<b>0</b>	<b>0</b>	<b>0</b>	<b>0</b>	<b>0</b>	<b>0</b>	<b>410</b>
2171 Materiales y útiles de enseñanza	713	0	0	303	0	0	0	0	0	0	0	0	410
<b>2480 Materiales complementarios</b>	<b>11,250</b>	<b>0</b>	<b>328</b>	<b>2,433</b>	<b>1,475</b>	<b>943</b>	<b>727</b>	<b>0</b>	<b>142</b>	<b>1,574</b>	<b>0</b>	<b>414</b>	<b>3,213</b>
2482 Materiales complementarios	11,250	0	328	2,433	1,475	943	727	0	142	1,574	0	414	3,213
<b>2540 Materiales, accesorios y suministros médicos</b>	<b>128,082</b>	<b>2,143</b>	<b>13,810</b>	<b>21,638</b>	<b>15,193</b>	<b>11,324</b>	<b>15,419</b>	<b>6,064</b>	<b>25,066</b>	<b>3,320</b>	<b>51</b>	<b>13,336</b>	<b>718</b>
2541 Materiales, accesorios y suministros médicos	128,082	2,143	13,810	21,638	15,193	11,324	15,419	6,064	25,066	3,320	51	13,336	718
<b>2750 Blancos y otros productos textiles, excepto prendas de vestir</b>	<b>3,809</b>	<b>0</b>	<b>393</b>	<b>1,407</b>	<b>0</b>	<b>407</b>	<b>0</b>	<b>0</b>	<b>236</b>	<b>0</b>	<b>0</b>	<b>0</b>	<b>1,366</b>
2751 Blancos y otros productos textiles, excepto prendas de vestir	3,809	0	393	1,407	0	407	0	0	236	0	0	0	1,366
<b>2230 Utensilios para el servicio de alimentación</b>	<b>122,478</b>	<b>2,102</b>	<b>2,525</b>	<b>75,609</b>	<b>0</b>	<b>7,134</b>	<b>5,645</b>	<b>6,603</b>	<b>16,484</b>	<b>1,195</b>	<b>776</b>	<b>1,375</b>	<b>3,030</b>
2231 Utensilios para el servicio de alimentación	122,478	2,102	2,525	75,609	0	7,134	5,645	6,603	16,484	1,195	776	1,375	3,030
<b>2390 Otros productos adquiridos como materia prima</b>	<b>128,392</b>	<b>11,407</b>	<b>17,598</b>	<b>30,615</b>	<b>13,892</b>	<b>23,835</b>	<b>15,625</b>	<b>12,439</b>	<b>2,982</b>	<b>0</b>	<b>0</b>	<b>0</b>	<b>0</b>
2391 Otros productos adquiridos como materia prima	128,392	11,407	17,598	30,615	13,892	23,835	15,625	12,439	2,982	0	0	0	0
<b>2990 Refacciones y accesorios menores de otros bienes muebles</b>	<b>8,065</b>	<b>131</b>	<b>0</b>	<b>244</b>	<b>0</b>	<b>0</b>	<b>0</b>	<b>0</b>	<b>0</b>	<b>0</b>	<b>7,573</b>	<b>118</b>	<b>0</b>
2991 Refacciones y accesorios menores otros bienes muebles	8,065	131	0	244	0	0	0	0	0	0	7,573	118	0
<b>2120 Materiales y útiles de impresión y reproducción</b>	<b>244</b>	<b>0</b>	<b>0</b>	<b>0</b>	<b>244</b>	<b>0</b>	<b>0</b>	<b>0</b>	<b>0</b>	<b>0</b>	<b>0</b>	<b>0</b>	<b>0</b>
2121 Materiales y útiles de impresión y reproducción	244	0	0	0	244	0	0	0	0	0	0	0	0
<b>2220 Productos alimenticios para animales</b>	<b>1,428</b>	<b>0</b>	<b>0</b>	<b>0</b>	<b>0</b>	<b>0</b>	<b>0</b>	<b>0</b>	<b>0</b>	<b>0</b>	<b>647</b>	<b>621</b>	<b>160</b>
2221 Productos alimenticios para animales	1,428	0	0	0	0	0	0	0	0	0	647	621	160
<b>2550 Materiales, accesorios y suministros de laboratorio</b>	<b>788</b>	<b>0</b>	<b>0</b>	<b>0</b>	<b>0</b>	<b>0</b>	<b>0</b>	<b>788</b>	<b>0</b>	<b>0</b>	<b>0</b>	<b>0</b>	<b>0</b>
2551 Materiales, accesorios y suministros de laboratorio	788	0	0	0	0	0	0	788	0	0	0	0	0
<b>2970 Refacciones y accesorios menores de equipo de defensa y seguridad</b>	<b>7,202</b>	<b>0</b>	<b>7,202</b>	<b>0</b>	<b>0</b>	<b>0</b>	<b>0</b>	<b>0</b>	<b>0</b>	<b>0</b>	<b>0</b>	<b>0</b>	<b>0</b>
2971 Refacciones y accesorios menores de equipo de defensa y seguridad	7,202	0	7,202	0	0	0	0	0	0	0	0	0	0
<b>3000 SERVICIOS GENERALES</b>	<b>4,724,923</b>	<b>278,698</b>	<b>597,318</b>	<b>349,892</b>	<b>281,933</b>	<b>652,207</b>	<b>260,659</b>	<b>439,944</b>	<b>553,153</b>	<b>657,055</b>	<b>111,478</b>	<b>170,161</b>	<b>372,425</b>
<b>3110 Energía eléctrica</b>	<b>759,968</b>	<b>45,507</b>	<b>76,976</b>	<b>53,139</b>	<b>52,882</b>	<b>65,661</b>	<b>64,176</b>	<b>74,028</b>	<b>74,657</b>	<b>72,000</b>	<b>82,992</b>	<b>55,724</b>	<b>42,226</b>
3111 Servicio de Energía eléctrica	759,968	45,507	76,976	53,139	52,882	65,661	64,176	74,028	74,657	72,000	82,992	55,724	42,226
<b>3140 Telefonía Tradicional</b>	<b>79,838</b>	<b>5,578</b>	<b>11,632</b>	<b>7,864</b>	<b>6,515</b>	<b>5,702</b>	<b>5,709</b>	<b>9,796</b>	<b>5,121</b>	<b>3,729</b>	<b>3,725</b>	<b>10,742</b>	<b>3,726</b>

**SISTEMA PARA EL DESARROLLO INTEGRAL DE LA FAMILIA**  
**PROYECTO DE PRESUPUESTO DE INGRESOS Y EGRESOS PARA EL**  
**EJERCICIO FISCAL 2022**

Descripción	Anual 2022	Ene	Feb	Mar	Abr	May	Jun	Jul	Ago	Sept	Oct	Nov	Dic
3141 Servicio telefónico tradicional	79,838	5,578	11,632	7,864	6,515	5,702	5,709	9,796	5,121	3,729	3,725	10,742	3,726
<b>3150 Telefonía celular</b>	<b>4,153</b>	<b>328</b>	<b>0</b>	<b>328</b>	<b>699</b>	<b>1,752</b>	<b>262</b>	<b>262</b>	<b>524</b>	<b>0</b>	<b>0</b>	<b>0</b>	<b>0</b>
3151 Servicio de Telefonía celular	4,153	328	0	328	699	1,752	262	262	524	0	0	0	0
<b>3170 Servicios de acceso a Internet, redes y procesamiento de información</b>	<b>11,174</b>	<b>0</b>	<b>0</b>	<b>0</b>	<b>0</b>	<b>0</b>	<b>0</b>	<b>5,587</b>	<b>5,587</b>	<b>0</b>	<b>0</b>	<b>0</b>	<b>0</b>
3171 Servicios de acceso de Internet, redes y procesamiento de información	11,174	0	0	0	0	0	0	5,587	5,587	0	0	0	0
<b>3180 Servicios postales y telegráficos</b>	<b>2,101</b>	<b>0</b>	<b>0</b>	<b>707</b>	<b>0</b>	<b>415</b>	<b>0</b>	<b>0</b>	<b>0</b>	<b>0</b>	<b>0</b>	<b>979</b>	<b>0</b>
3181 Servicios postales y telegráficos	2,101	0	0	707	0	415	0	0	0	0	0	979	0
<b>3230 Arrendamiento de mobiliario y equipo de administración, educacional y recreativo</b>	<b>256,574</b>	<b>18,006</b>	<b>19,366</b>	<b>19,558</b>	<b>20,015</b>	<b>28,446</b>	<b>28,424</b>	<b>27,543</b>	<b>61,157</b>	<b>6,580</b>	<b>4,365</b>	<b>9,403</b>	<b>13,713</b>
3231 Arrendamiento de mobiliario y equipo de administración, educacional y recreativo	256,574	18,006	19,366	19,558	20,015	28,446	28,424	27,543	61,157	6,580	4,365	9,403	13,713
<b>3310 Servicios legales, de contabilidad, auditoría y relacionados</b>	<b>8,405</b>	<b>0</b>	<b>0</b>	<b>0</b>	<b>0</b>	<b>0</b>	<b>0</b>	<b>0</b>	<b>0</b>	<b>0</b>	<b>0</b>	<b>0</b>	<b>8,405</b>
3311 Servicios legales, de contabilidad, auditoría y relacionados	8,405	0	0	0	0	0	0	0	0	0	0	0	8,405
<b>3410 Servicios financieros y bancarios</b>	<b>31,653</b>	<b>2,526</b>	<b>1,539</b>	<b>3,215</b>	<b>2,281</b>	<b>2,056</b>	<b>2,275</b>	<b>2,772</b>	<b>2,129</b>	<b>1,648</b>	<b>1,857</b>	<b>4,437</b>	<b>4,918</b>
3411 Servicios financieros y bancarios	31,653	2,526	1,539	3,215	2,281	2,056	2,275	2,772	2,129	1,648	1,857	4,437	4,918
<b>3450 Seguro de bienes patrimoniales</b>	<b>137,541</b>	<b>0</b>	<b>42,182</b>	<b>0</b>	<b>29,881</b>	<b>0</b>	<b>0</b>	<b>29,881</b>	<b>2,397</b>	<b>1,798</b>	<b>0</b>	<b>31,401</b>	<b>0</b>
3451 Seguro de bienes patrimoniales	137,541	0	42,182	0	29,881	0	0	29,881	2,397	1,798	0	31,401	0
<b>3470 Fletes y maniobras</b>	<b>12,064</b>	<b>0</b>	<b>0</b>	<b>0</b>	<b>0</b>	<b>0</b>	<b>6,095</b>	<b>421</b>	<b>0</b>	<b>0</b>	<b>0</b>	<b>3,822</b>	<b>1,727</b>
3471 Fletes y maniobras	12,064	0	0	0	0	0	6,095	421	0	0	0	3,822	1,727
<b>3510 Conservación y mantenimiento menor de inmuebles</b>	<b>570,201</b>	<b>0</b>	<b>0</b>	<b>0</b>	<b>0</b>	<b>32,505</b>	<b>13,205</b>	<b>32,505</b>	<b>68,834</b>	<b>404,563</b>	<b>5,587</b>	<b>0</b>	<b>13,002</b>
3511 Conservación y mantenimiento menor de inmuebles	570,201	0	0	0	0	32,505	13,205	32,505	68,834	404,563	5,587	0	13,002
<b>3520 Instalación, reparación y mantenimiento de mobiliario y equipo de administración, educacional y recreativo</b>	<b>17,477</b>	<b>0</b>	<b>0</b>	<b>0</b>	<b>1,219</b>	<b>0</b>	<b>0</b>	<b>10,259</b>	<b>0</b>	<b>0</b>	<b>0</b>	<b>5,998</b>	<b>0</b>
3521 Instalación, reparación, mantenimiento y conservación de mobiliario y equipo de administración, educacional y recreativo	17,477	0	0	0	1,219	0	0	10,259	0	0	0	5,998	0
<b>3530 Instalación, reparación y mantenimiento de equipo de cómputo y tecnologías de la información</b>	<b>2,133</b>	<b>0</b>	<b>0</b>	<b>0</b>	<b>0</b>	<b>0</b>	<b>2,133</b>	<b>0</b>	<b>0</b>	<b>0</b>	<b>0</b>	<b>0</b>	<b>0</b>
3531 Instalación, reparación, mantenimiento y conservación de equipo de cómputo y tecnologías de la información.	2,133	0	0	0	0	0	2,133	0	0	0	0	0	0
<b>3550 Reparación y mantenimiento de equipo de transporte</b>	<b>182,839</b>	<b>4,332</b>	<b>20,587</b>	<b>31,622</b>	<b>50,777</b>	<b>16,557</b>	<b>8,045</b>	<b>30,568</b>	<b>3,230</b>	<b>12,720</b>	<b>4,402</b>	<b>0</b>	<b>0</b>
3551 Reparación, mantenimiento y conservación de vehículos terrestres, aéreos, marítimos, lacustres y fluviales.	182,839	4,332	20,587	31,622	50,777	16,557	8,045	30,568	3,230	12,720	4,402	0	0
<b>3570 Instalación, reparación y mantenimiento de maquinaria y otros equipos y herramienta</b>	<b>5,888</b>	<b>0</b>	<b>0</b>	<b>0</b>	<b>0</b>	<b>5,888</b>	<b>0</b>	<b>0</b>	<b>0</b>	<b>0</b>	<b>0</b>	<b>0</b>	<b>0</b>
3571 Instalación, reparación y mantenimiento de maquinaria, otros equipos y herramienta	5,888	0	0	0	0	5,888	0	0	0	0	0	0	0
<b>3580 Servicios de limpieza y manejo de desechos</b>	<b>42,751</b>	<b>3,860</b>	<b>1,397</b>	<b>2,743</b>	<b>9,955</b>	<b>0</b>	<b>0</b>	<b>7,517</b>	<b>10,970</b>	<b>4,571</b>	<b>0</b>	<b>1,625</b>	<b>114</b>

**SISTEMA PARA EL DESARROLLO INTEGRAL DE LA FAMILIA**  
**PROYECTO DE PRESUPUESTO DE INGRESOS Y EGRESOS PARA EL**  
**EJERCICIO FISCAL 2022**

Descripción	Anual 2022	Ene	Feb	Mar	Abr	May	Jun	Jul	Ago	Sept	Oct	Nov	Dic
3581 Servicios de lavandería, limpieza y manejo de desechos	42,751	3,860	1,397	2,743	9,955	0	0	7,517	10,970	4,571	0	1,625	114
<b>3590 Servicios de jardinería y fumigación</b>	<b>270,661</b>	<b>0</b>	<b>0</b>	<b>4,571</b>	<b>2,641</b>	<b>27,832</b>	<b>13,104</b>	<b>82,278</b>	<b>107,371</b>	<b>26,410</b>	<b>0</b>	<b>4,876</b>	<b>1,579</b>
3591 Servicios de jardinería y fumigación	270,661	0	0	4,571	2,641	27,832	13,104	82,278	107,371	26,410	0	4,876	1,579
<b>3610 Difusión por radio, televisión y otros medios de mensaje sobre programas y actividades gubernamentales</b>	<b>207,219</b>	<b>508</b>	<b>10,310</b>	<b>93,157</b>	<b>0</b>	<b>0</b>	<b>26,807</b>	<b>64,349</b>	<b>10,716</b>	<b>457</b>	<b>0</b>	<b>914</b>	<b>0</b>
3611 Periódicos y revistas	207,219	508	10,310	93,157	0	0	26,807	64,349	10,716	457	0	914	0
<b>3720 Pasajes terrestres</b>	<b>217,927</b>	<b>27,881</b>	<b>25,251</b>	<b>33,025</b>	<b>22,636</b>	<b>17,772</b>	<b>25,545</b>	<b>14,244</b>	<b>21,712</b>	<b>14,192</b>	<b>2,373</b>	<b>6,088</b>	<b>7,207</b>
3721 Pasajes terrestres	217,927	27,881	25,251	33,025	22,636	17,772	25,545	14,244	21,712	14,192	2,373	6,088	7,207
<b>3750 Viáticos en el país</b>	<b>262,956</b>	<b>36,922</b>	<b>28,178</b>	<b>49,465</b>	<b>24,203</b>	<b>25,987</b>	<b>25,276</b>	<b>13,846</b>	<b>23,177</b>	<b>13,898</b>	<b>3,435</b>	<b>8,284</b>	<b>10,284</b>
3751 Viáticos en el país	262,956	36,922	28,178	49,465	24,203	25,987	25,276	13,846	23,177	13,898	3,435	8,284	10,284
<b>3820 Gastos de orden social y cultural</b>	<b>1,358,040</b>	<b>119,635</b>	<b>352,983</b>	<b>39,491</b>	<b>2,754</b>	<b>403,737</b>	<b>7,941</b>	<b>20,046</b>	<b>129,617</b>	<b>45,047</b>	<b>0</b>	<b>0</b>	<b>236,789</b>
3821 Gastos de orden social y cultural	1,358,040	119,635	352,983	39,491	2,754	403,737	7,941	20,046	129,617	45,047	0	0	236,789
<b>3920 Impuestos y derechos</b>	<b>25,702</b>	<b>2,435</b>	<b>305</b>	<b>407</b>	<b>0</b>	<b>4,531</b>	<b>5,892</b>	<b>3,860</b>	<b>1,654</b>	<b>247</b>	<b>0</b>	<b>0</b>	<b>6,371</b>
3921 Impuestos y derechos	25,702	2,435	305	407	0	4,531	5,892	3,860	1,654	247	0	0	6,371
<b>3730 Pasajes marítimos, lacustres y fluviales</b>	<b>42,995</b>	<b>7,093</b>	<b>0</b>	<b>0</b>	<b>5,254</b>	<b>0</b>	<b>14,624</b>	<b>3,941</b>	<b>12,084</b>	<b>0</b>	<b>0</b>	<b>0</b>	<b>0</b>
3731 Pasajes marítimos, lacustres y fluviales	42,995	7,093	0	0	5,254	0	14,624	3,941	12,084	0	0	0	0
<b>3990 Otros servicios generales</b>	<b>10,805</b>	<b>0</b>	<b>445</b>	<b>3,962</b>	<b>0</b>	<b>626</b>	<b>487</b>	<b>0</b>	<b>3,802</b>	<b>0</b>	<b>0</b>	<b>0</b>	<b>1,483</b>
3992 Otros servicios generales	10,805	0	445	3,962	0	626	487	0	3,802	0	0	0	1,483
<b>3120 Gas</b>	<b>41,734</b>	<b>926</b>	<b>4,023</b>	<b>3,433</b>	<b>2,113</b>	<b>2,075</b>	<b>5,949</b>	<b>2,170</b>	<b>6,065</b>	<b>5,325</b>	<b>1,855</b>	<b>4,468</b>	<b>3,332</b>
3121 Servicio de Gas	41,734	926	4,023	3,433	2,113	2,075	5,949	2,170	6,065	5,325	1,855	4,468	3,332
<b>3290 Otros arrendamientos</b>	<b>630</b>	<b>0</b>	<b>0</b>	<b>426</b>	<b>0</b>	<b>0</b>	<b>0</b>	<b>0</b>	<b>203</b>	<b>0</b>	<b>0</b>	<b>0</b>	<b>0</b>
3291 Otros arrendamientos	630	0	0	426	0	0	0	0	203	0	0	0	0
<b>3130 Agua</b>	<b>27,728</b>	<b>2,145</b>	<b>2,145</b>	<b>2,374</b>	<b>2,145</b>	<b>2,145</b>	<b>2,374</b>	<b>2,981</b>	<b>2,145</b>	<b>2,145</b>	<b>481</b>	<b>0</b>	<b>6,645</b>
3131 Servicio de Agua	27,728	2,145	2,145	2,374	2,145	2,145	2,374	2,981	2,145	2,145	481	0	6,645
<b>3270 Arrendamiento de activos intangibles</b>	<b>2,705</b>	<b>0</b>	<b>0</b>	<b>0</b>	<b>0</b>	<b>1,613</b>	<b>0</b>	<b>1,092</b>	<b>0</b>	<b>0</b>	<b>0</b>	<b>0</b>	<b>0</b>
3271 Patentes, Regalías y Otros	2,705	0	0	0	0	1,613	0	1,092	0	0	0	0	0
<b>3340 Servicios de capacitación</b>	<b>51,833</b>	<b>1,016</b>	<b>0</b>	<b>0</b>	<b>2,286</b>	<b>6,095</b>	<b>1,930</b>	<b>0</b>	<b>0</b>	<b>40,507</b>	<b>0</b>	<b>0</b>	<b>0</b>
3341 Servicios de capacitación a servidores públicos	51,833	1,016	0	0	2,286	6,095	1,930	0	0	40,507	0	0	0
<b>3660 Servicios de creación y difusión de contenido exclusivamente a través de Internet</b>	<b>43,678</b>	<b>0</b>	<b>0</b>	<b>0</b>	<b>43,678</b>	<b>0</b>	<b>0</b>	<b>0</b>	<b>0</b>	<b>0</b>	<b>0</b>	<b>0</b>	<b>0</b>
3661 Servicio de creación y difusión de contenido exclusivamente a través de internet	43,678	0	0	0	43,678	0	0	0	0	0	0	0	0
<b>3690 Otros servicios de información</b>	<b>31,489</b>	<b>0</b>	<b>0</b>	<b>0</b>	<b>0</b>	<b>0</b>	<b>0</b>	<b>0</b>	<b>0</b>	<b>0</b>	<b>0</b>	<b>20,993</b>	<b>10,496</b>
3691 Otros servicios de información	31,489	0	0	0	0	0	0	0	0	0	0	20,993	10,496
<b>3380 Servicios de vigilancia</b>	<b>4,063</b>	<b>0</b>	<b>0</b>	<b>406</b>	<b>0</b>	<b>813</b>	<b>406</b>	<b>0</b>	<b>0</b>	<b>1,219</b>	<b>406</b>	<b>406</b>	<b>406</b>
3381 Servicios de vigilancia	4,063	0	0	406	0	813	406	0	0	1,219	406	406	406
<b>4000 TRANSFERENCIAS, ASIGNACIONES, SUBSIDIOS Y OTROS SERVICIOS</b>	<b>2,406,095</b>	<b>144,213</b>	<b>374,573</b>	<b>238,897</b>	<b>181,320</b>	<b>279,851</b>	<b>189,687</b>	<b>158,878</b>	<b>100,704</b>	<b>143,272</b>	<b>118,217</b>	<b>185,288</b>	<b>291,195</b>
<b>4410 Ayudas sociales a personas</b>	<b>2,406,095</b>	<b>144,213</b>	<b>374,573</b>	<b>238,897</b>	<b>181,320</b>	<b>279,851</b>	<b>189,687</b>	<b>158,878</b>	<b>100,704</b>	<b>143,272</b>	<b>118,217</b>	<b>185,288</b>	<b>291,195</b>
4411 Ayudas diversas	2,406,095	144,213	374,573	238,897	181,320	279,851	189,687	158,878	100,704	143,272	118,217	185,288	291,195
<b>5000 BIENES MUEBLES, INMUEBLES E INTANGIBLES</b>	<b>845,084</b>	<b>0</b>	<b>11,384</b>	<b>67,952</b>	<b>5,859</b>	<b>710,909</b>	<b>0</b>	<b>0</b>	<b>21,769</b>	<b>15,829</b>	<b>0</b>	<b>11,383</b>	<b>0</b>
<b>5410 Vehículos y equipo de transporte</b>	<b>697,200</b>	<b>0</b>	<b>0</b>	<b>0</b>	<b>0</b>	<b>697,200</b>	<b>0</b>	<b>0</b>	<b>0</b>	<b>0</b>	<b>0</b>	<b>0</b>	<b>0</b>
5411 Vehículos y equipo terrestre	697,200	0	0	0	0	697,200	0	0	0	0	0	0	0



**SISTEMA PARA EL DESARROLLO INTEGRAL DE LA FAMILIA**  
**PROYECTO DE PRESUPUESTO DE INGRESOS Y EGRESOS PARA EL**  
**EJERCICIO FISCAL 2022**

Descripción	Anual 2022	Ene	Feb	Mar	Abr	May	Jun	Jul	Ago	Sept	Oct	Nov	Dic
<b>5640 Sistemas de aire acondicionado, calefacción y de refrigeración industrial y comercial</b>	<b>68,549</b>	<b>0</b>	<b>11,384</b>	<b>0</b>	<b>5,859</b>	<b>13,709</b>	<b>0</b>	<b>0</b>	<b>21,769</b>	<b>15,829</b>	<b>0</b>	<b>0</b>	<b>0</b>
5641 Sistemas de aire acondicionado, calefacción y de refrigeración industrial y comercial	68,549	0	11,384	0	5,859	13,709	0	0	21,769	15,829	0	0	0
<b>5210 Equipos y aparatos audiovisuales</b>	<b>11,383</b>	<b>0</b>	<b>0</b>	<b>0</b>	<b>0</b>	<b>0</b>	<b>0</b>	<b>0</b>	<b>0</b>	<b>0</b>	<b>0</b>	<b>11,383</b>	<b>0</b>
5211 Equipos y aparatos audiovisuales	11,383	0	0	0	0	0	0	0	0	0	0	11,383	0
<b>5110 Muebles de oficina y estantería</b>	<b>67,952</b>	<b>0</b>	<b>0</b>	<b>67,952</b>	<b>0</b>	<b>0</b>	<b>0</b>	<b>0</b>	<b>0</b>	<b>0</b>	<b>0</b>	<b>0</b>	<b>0</b>
5111 Muebles de oficina y estantería	67,952	0	0	67,952	0	0	0	0	0	0	0	0	0
<b>9000 DEUDA PÚBLICA</b>	<b>500,027</b>	<b>210,027</b>	<b>290,000</b>	<b>0</b>	<b>0</b>	<b>0</b>	<b>0</b>	<b>0</b>	<b>0</b>	<b>0</b>	<b>0</b>	<b>0</b>	<b>0</b>
<b>9910 ADEFAS</b>	<b>500,027</b>	<b>210,027</b>	<b>290,000</b>	<b>0</b>	<b>0</b>	<b>0</b>	<b>0</b>	<b>0</b>	<b>0</b>	<b>0</b>	<b>0</b>	<b>0</b>	<b>0</b>
9911 ADEFAS	500,027	210,027	290,000	0	0	0	0	0	0	0	0	0	0
<b>Total general</b>	<b>66,889,200</b>	<b>6,258,079</b>	<b>6,915,159</b>	<b>4,740,888</b>	<b>5,858,801</b>	<b>6,665,472</b>	<b>5,317,021</b>	<b>5,646,613</b>	<b>5,464,992</b>	<b>5,984,499</b>	<b>4,209,851</b>	<b>4,669,593</b>	<b>5,158,233</b>