

COMPROBACIÓN DE GASTOS Y VIATICOS



NOMBRE DEL EMPLEADO: FRANCISCO ZARATE MOJO
 ÁREA: SERVICIOS GENERALES
 CONCEPTO DEL GASTO Y/O COMISION: ISLA AGUADA CUARESMA 2024

FECHA DE COMPROBACION: 22 MARZO 2024

DIF CARMEN	
Área:	Servicios Generales
Oficio folio:	088
No. Cheque:	19304
Monto viatico \$	\$3,340.00

CONS.	PROVEEDOR	CONCEPTO	No.FACTURA NOTA O TICKET	FECHA DE GASTO (CFDI)	IMPORTE \$
01	FONDO NACIONAL DE INFRAESTRUCTURA	PEAJE	S/F	22/03/2024	\$440.00
02	LA GAS	GASOLINA	PAL-1458337	26/03/2024	\$1,000.00
03	ORSAN	GASOLINA	EGAC-554780	26/03/2024	\$1,000.00
04	CONSUMO DE ALIMENTO	ALIMENTO	KM-26000	26/03/2024	\$669.99
08	TAXI	TAXI	S/F	17/02/2024	\$300.00

000158

TOTAL DE GASTOS	\$3,409.99
MONTO ENTREGADO	\$3,340.00
TOTAL A FAVOR O ENCONTRA	-\$69.99

OBSERVACIONES:

ELABORO

 GERMAN HERNANDEZ RODRIGUEZ
 NOMBRE COMISIONADO
 SERVICIOS GENERALES

REVISO

AUTORIZO

 Tesorero del DIF Carmen
 L.I. Eliazar Mariano Mucul

DIF CARMEN
 Área de Contabilidad
REVISADO
 08 ABR 2024
CONTABILIDAD

PEAJE 22 DE MARZO

2 mensajes

Servicios Generales; DIF Carmen <servicios.grales.difcarmen@gmail.com>
Para: FACTURACIONPUENTEUNIDAD@gmail.com

25 de marzo de 2024, 11:34

BUEN DIA!!

POR MEDIO DE LA PRESENTE, SOLICITO AMABLEMENTE LA FACTURA A NOMBRE DEL "SISTEMA PARA EL DESARROLLO INTEGRAL DE LA FAMILIA" .DE FECHA 22 DE MARZO 2024.
DOMICILIO: CALLE 35 NUM. 204 COL. DR. HECTOR PEREZ MARTINEZ
CIUDA DEL CARMEN, CAMPECHE
R.F.C. SDI8410262H

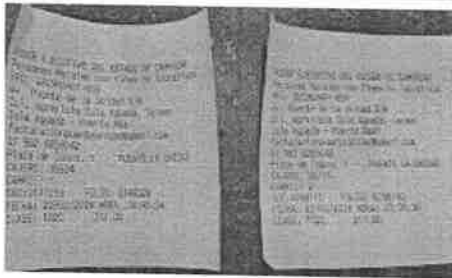

1000103876.jpg
1388K

Servicios Generales; DIF Carmen <servicios.grales.difcarmen@gmail.com>
Para: FACTURACIONPUENTEUNIDAD@gmail.com

2 de abril de 2024, 11:04

BUEN DIA!!

RECORDANDO LA FACTURA DEL 22 DE MARZO
SOLICITO AMABLEMENTE LA FACTURA A NOMBRE DEL "SISTEMA PARA EL DESARROLLO INTEGRAL DE LA FAMILIA" .DE FECHA 22 DE MARZO 2024.
DOMICILIO: CALLE 35 NUM. 204 COL. DR. HECTOR PEREZ MARTINEZ
CIUDA DEL CARMEN, CAMPECHE
R.F.C. SDI8410262H

[El texto citado está oculto]

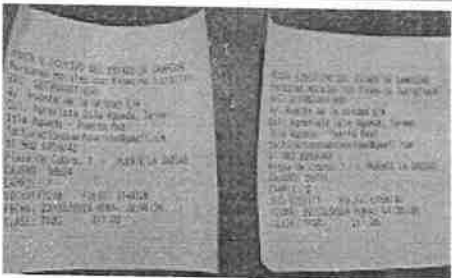

1000103876.jpg
1388K

PODER EJECUTIVO DEL ESTADO DE CAMPECHE
Personas Morales con fines no lucrativos
RFC: GEC950401-659
Av. Puente de la Unidad S/N
Col. Agrarista Isla Aguada, Carmen
Isla Aguada - Puerto Real
facturacionpuenteunidad@gmail.com
01 982 8259042
Plaza de Cobro. 1 - PUENTE LA UNIDAD
CAJERO: 39524
CARRIL: 1
SEC:0177218 FOLIO: 0149328
FECHA: 22/03/2024 HORA: 06:45:34
CLASE: T02C 211.00

PODER EJECUTIVO DEL ESTADO DE CAMPECHE
Personas Morales con fines no lucrativos
RFC: GEC950401-659
Av. Puente de la Unidad S/N
Col. Agrarista Isla Aguada, Carmen
Isla Aguada - Puerto Real
facturacionpuenteunidad@gmail.com
01 982 8259042
Plaza de Cobro. 1 - PUENTE LA UNIDAD
CAJERO: 39711
CARRIL: 2
SEC:0189111 FOLIO: 0158140
FECHA: 22/03/2024 HORA: 07:35:30
CLASE: T02C 211.00



Carmen, Campeche, 26 de Marzo de 2024 a las 08:09:09 am

EMITIDO POR: COMBUSTIBLES LUGO	RFC: CLU090724JS9
AV. PERIFERICA NORTE ESQUINA, CALLE 35-B S/N . FRACCIONAMIENTO SAN AGUSTÍN DEL PALMAR Ciudad del Carmen Carmen Campeche México 24100	
Régimen: 601 - General de Ley Personas Morales	
EXPEDIDO EN:	
AV. PERIFERICA NORTE ESQUINA, CALLE 35-B S/N . FRACCIONAMIENTO SAN AGUSTÍN DEL PALMAR Ciudad del Carmen Carmen Campeche México 24100	

Folio Fiscal: B4E96B6B-28CD-4B63-952D-588D1EE52E39
Fecha SAT: 2024-03-26T08:22:13-06:00
Versión y número de certificado
Emisor: V4.0 / 00001000000700172400
SAT: V1.1 / 00001000000504204971

Folio: PAL-1458337
Tipo de Comprobante: I - Ingreso
Metodo de Pago: PUE - Pago en una sola exhibición
Forma de Pago: 01 - Efectivo
No. de Cuenta:

FACTURADO A: SISTEMA PARA EL DESARROLLO INTEGRAL DE LA FAMILIA	RFC: SDI8410262H5
USO CFDI: G03 - Gastos en General	
RÉGIMEN: 603 - Personas Morales con Fines no Lucrativos	
35 204 N/A HECTOR PEREZ MARTINEZ CIUDAD DEL CARMEN CARMEN CAMPECHE México 24110	

Cantidad	Unidad	Cod.Prod.	ClaveProdServ	Descripción	P.U.	Importe	
43.5063	Litros	PL/5817/EXP/ES/2015-32011	15101514	Ticket (674170) - REGULAR 32011 32011	\$ 19.89	\$ 865.34	
Este documento es una representación impresa de un CFDI						SUBTOTAL	\$ 865.34
CANTIDAD CON LETRA						IVA16%	\$ 134.66
Son (Mil Pesos 00/100 M.N.)						TOTAL	\$ 1,000.00
Observaciones:							



Sello Digital Emisor

hP8bfrCj873TcAKeTFDLcPGBrT2zNSj8Q5RHbkYdM2NqIZHx7zqtG6qdL4GES7Aoh8Ho06Ik6kL5Pd4uBBypQmrZnk/d/RCTzrZBmKj1RLGMSGwRF3dIC1KJ3GeouwOVLGwXDHlbw9VU/y8hrSAs3sfAjC1oHIE6BPzr8JZpopUu8AEpo9tp/DConAMDDHYhJLQZtVv/aLmeB1QlvNOONqDYBxPggVvmVmlse luZXP6NItVbZ158Rg4KgPCZCTRM/fgd5Qs4Pm7BcZ50CtMDgr/Gp0AFDx00rGfa4D1xaOlUvqtashcP4N/jtiaZHHE9Kns2W0F7JZe5I7ZcCbIv7w ==

Sello Digital SAT

f7ygl+MLHGwQHTqFkogkqbbjlgA/ifu1ZCICuCZEraEK3fyxNxlEOHivZqM0wqIbWsyxNEa3hc/GAn9Hv9nlyGIQHEI9pCUwIAYIEKN5k1enaj9+6z8mnuMEQxCERxxcAkzwxQh/hr1+cjnojHuyKo9U7XWxXRLQ7ssZyeulc8m5KldvWGSWxwUAuxBx3PlpsRaBuUJSroFORQAIQVIOKCIawcFLhFaYDIW HKSn5Fn805NxxwYucrZNXj9VXDR6vEngzG//jeuL1I8YAUEiwsjg/G8CcAej3rGNztPcMAIUYGr6bhuAw+ITKWVYt6Vd0Kd5V0TzWIWQEbG/UmkJpg ==

Cadena Original

||1.1|B4E96B6B-28CD-4B63-952D-588D1EE52E39|2024-03-26T08:22:13-06:00|PPD101129EA3|hP8bfrCj873TcAKeTFDLcPGBrT2zNSj8Q5RHbkYdM2NqIZHx7zqtG6qdL4GES7Aoh8Ho06Ik6kL5Pd4uBBypQmrZnk/d/RCTzrZBmKj1RLGMSGwRF3dIC1KJ3GeouwOVLGwXDHlbw9VU/y8hrSAs3sfAjC1oHIE6BPzr8JZpopUu8AEpo9tp/DConAMDDHYhJLQZtVv/aLmeB1QlvNOONqDYBxPggVvmVmlseluZXP6NItVbZ158Rg4KgPCZCTRM/fgd5Qs4Pm7BcZ50CtMDgr/Gp0AFDx00rGfa4D1xaOlUvqtashcP4N/jtiaZHHE9Kns2W0F7JZe5I7ZcCbIv7w==|[00001000000504204971]|

```

<?xml version="1.0" encoding="UTF-8"?>
<cfdi:Comprobante xsi:schemaLocation="http://www.sat.gob.mx/cfd/4 http://www.sat.gob.mx/sitio_internet/cfd/4/cfdv40.xsd http://www.sat.gob.mx/ine
http://www.sat.gob.mx/sitio_internet/cfd/ine/ine11.xsd" Version="4.0" Total="1000.00" TipoDeComprobante="I" SubTotal="865.34" Serie="PAL"
Sello="hP8bfrcj873TcAKeTFDLcPGBrT2zNSj8Q5RHbkYdM2NqLZHx7zqtG6qdL4GES7Aoh8HoO6lk6kL5Pd4uBBypQmrZnk/d/RCTzrZBmKj1RLGMSGwRF3
NoCertificado="00001000000700172400" Moneda="MXN" MetodoPago="PUE" LugarExpedicion="24110" FormaPago="01" Folio="1458337" Fecha="2024-03-
26T08:09:09" Exportacion="01" CondicionesDePago="01 EFECTIVO"
Certificado="MIIGCTCCA/GgAwIBAgIUMDAwMDEwMDAwMDA3MDAxNzI0MDAwDQYJKoZIhvcNAQELBQAwggGVMUwMwYDVQQDDCxBQYBERUw
xmlns:xsi="http://www.w3.org/2001/XMLSchema-instance" xmlns:ine="http://www.sat.gob.mx/ine" xmlns:cfdi="http://www.sat.gob.mx/cfd/4">
  <cfdi:Emisor Rfc="CLU090724JS9" RegimenFiscal="601" Nombre="COMBUSTIBLES LUGO"/>
  <cfdi:Receptor Rfc="SD18410262H5" Nombre="SISTEMA PARA EL DESARROLLO INTEGRAL DE LA FAMILIA" UsoCFDI="G03"
  RegimenFiscalReceptor="603" DomicilioFiscalReceptor="24110"/>
  <cfdi:Conceptos>
    <cfdi:Concepto ValorUnitario="19.89" Unidad="Litros" ObjetoImp="02" Noldentificacion="PL/5817/EXP/ES/2015-32011" Importe="865.34"
    Descripcion="Ticket (674170) - REGULAR 32011 32011" ClaveUnidad="LTR" ClaveProdServ="15101514" Cantidad="43.5063">
      <cfdi:Impuestos>
        <cfdi:Traslados>
          <cfdi:Traslado Importe="134.66" TipoFactor="Tasa" TasaOCuota="0.160000" Impuesto="002" Base="841.63"/>
        </cfdi:Traslados>
      </cfdi:Impuestos>
    </cfdi:Concepto>
  </cfdi:Conceptos>
  <cfdi:Impuestos TotalImpuestosTrasladados="134.66">
    <cfdi:Traslados>
      <cfdi:Traslado Importe="134.66" TipoFactor="Tasa" TasaOCuota="0.160000" Impuesto="002" Base="841.63"/>
    </cfdi:Traslados>
  </cfdi:Impuestos>
  <cfdi:Complemento>
    <cfdi:TimbreFiscalDigital xsi:schemaLocation="http://www.sat.gob.mx/TimbreFiscalDigital
http://www.sat.gob.mx/sitio_internet/cfd/TimbreFiscalDigital/TimbreFiscalDigitalv11.xsd" Version="1.1"
xmlns:tfid="http://www.sat.gob.mx/TimbreFiscalDigital" UUID="B4E96B6B-28CD-4B63-952D-588D1EE52E39"
SelloSAT="f7ygl+MLHGwQHTqFkogkqbjIga/ifu1ZCICuCZEraEK3fyxNxlEOHivZQm0wqIbWsyxNEa3hc/GAn9Hv9nIyGIQHEI9pCUwIAYIEKf
SelloCFD="hP8bfrcj873TcAKeTFDLcPGBrT2zNSj8Q5RHbkYdM2NqLZHx7zqtG6qdL4GES7Aoh8HoO6lk6kL5Pd4uBBypQmrZnk/d/RCTzrZBmK
RfcProvCertif="PPD101129EA3" NoCertificadoSAT="00001000000504204971" FechaTimbrado="2024-03-26T08:22:13"/>
  </cfdi:Complemento>
</cfdi:Comprobante>

```

Verificación de comprobantes fiscales digitales por internet

RFC del emisor	Nombre o razón social del emisor	RFC del receptor	Nombre o razón social del receptor
CLU090724JS9	COMBUSTIBLES LUGO	SDI8410262H5	SISTEMA PARA EL DESARROLLO INTEGRAL DE LA FAMILIA
Folio fiscal	Fecha de expedición	Fecha certificación SAT	PAC que certificó
B4E96B6B-28CD-4B63-952D-588D1EE52E39	2024-03-26T08:09:09	2024-03-26T08:22:13	PPD101129EA3
Total del CFDI	Efecto del comprobante	Estado CFDI	Estatus de cancelación
\$1,000.00	Ingreso	Vigente	Cancelable sin aceptación

[Imprimir](#)

Emisor:

ESTACIONES DE SERVICIO AUTO
AV. ADOLFO RUIZ CORTINES,0,1418,ATASTA
VILLAHERMOSA, TABASCO, MEXICO, C.P. 86100
REGIMEN FISCAL: 601-General de Ley Personas Morales
R.F.C.:ESA930602UV1

Sucursal:

9967 PERISUR
Av. Islas de Tris ,0,8, Col. Luis Donaldo Colosio
Ciudad del Carmen,Campeche,MEXICO, C.P. 24150
SIIC: 0000114087

Ciente:

SISTEMA PARA EL DESARROLLO INTEGRAL DE LA FAMILIA
35., 204,DR. HECTOR PEREZ MARTINEZ
CARMEN,CAMPECHE,MEXICO, C.P. 24110
USO CFDI: G03-Gastos en general
R.F.C.:SDI8410262HS



Table with 2 columns: Field Name and Value. Fields include Serie-Folio, Fecha Exped., Año-NoAprob., No Certificado, Cuenta Pago, Folio UUID, Certificado SAT, Fec Certificado, Fecha Emision, and Lugar de Exped.

Main table with 9 columns: Descripcion, Unidad, Cantidad, Precio, IVA, Subtotal, Descuento, Total. Row 1: PL/2985/EXP/ES/2015-7956438 GASOLINA MIN 87 OCTANOS, LTR, 43.516, 19.885500, 134.66, 865.34, 0, 1,000.00

Summary table with 2 columns: Field Name and Value. Fields include Tipo de comprobante, Forma de pago, Método de pago, Condiciones de pago, Moneda, SubTotal, Descuento, IVA, and Total.

Total en Letra:

Un Mil Pesos 00/100 M.N.

Observaciones:

Regimen Fiscal: 603-Personas Morales con Fines no Lucrativos



SELLO DIGITAL EMISOR: b9OziOU4wyVrR2SggS8oSZD6XwUizYGFw258(TMz60W)P9lobgCKRIWFgS2F4NCbX3ZIEYKzTSN3oYNoghwTLE5vVnqj4
SELLO DIGITAL SAT: 16BnoSSUwV9cV80Hy30heU1paH4X4vF1H1YB0kyIEleBy05vNQ6F41qjLaANZz9QhK66hFZrW GkPc2cBRHPuvqWlrS2Um6X38INDbgifYtyvgOQv5
CADENA ORIGINAL DEL COMPLEMENTO DE CERTIFICACION DIGITAL DEL SAT: [1,1]7JC24659-A0F5-4710-B400-FEB5F162A10D1002024-03-26108.3003SED1102100071



Este Documento es una representación impresa de un CFDI

Para dar cumplimiento a lo establecido en el Art. 27 fracción III, segundo párrafo de la ley del ISR ponemos a su disposición la siguiente liga a fin de verificar la vigencia del(os) permisos: https://www.cre.gob.mx/Permisos/index.html

Ciudad del Carmen,Campeche,MEXICO

```

<?xml version="1.0" encoding="UTF-8"?>
<cfdi:Comprobante xmlns:xsi="http://www.w3.org/2001/XMLSchema-instance" xsi:schemaLocation="http://www.sat.gob.mx/cfd/4
http://www.sat.gob.mx/sitio_internet/cfd/4/cfdv40.xsd" xmlns:cfdi="http://www.sat.gob.mx/cfd/4" LugarExpedicion="24150" MetodoPago="PUE" Exportacion="01"
TipoDeComprobante="I" Total="1000.00" Moneda="MXN" SubTotal="865.34" CondicionesDePago="CONTADO"
Certificado="MIIGFJCCA/6gAwIBAgIUMDAwMDEwMDAwMDA1MDQ5MDAxNDkwDQYJKoZIhvcNAQELBQAwggGEMSAwHgYDVQQDDBdBVVRPUkieI
NoCertificado="00001000000504900149" FormaPago="01"
Sello="b9OzsOUi4wyVrR2SggS8oSZD6XwUfzYGJW258rTMz6OWjP9lohgCK8IWFglSZF4NChX3iZIEYKrzT5N3oYNeghw/TLE5rVnqi4eZLrboqACetyRdPfs0h
Fecha="2024-03-26T08:27:47" Folio="554780" Serie="EGAC" Version="4.0">
  <cfdi:Emisor RegimenFiscal="601" Nombre="ESTACIONES DE SERVICIO AUTO" Rfc="ESA930602UV1"/>
  <cfdi:Receptor Nombre="SISTEMA PARA EL DESARROLLO INTEGRAL DE LA FAMILIA" Rfc="SDI8410262H5" UsoCFDI="G03"
    RegimenFiscalReceptor="603" DomicilioFiscalReceptor="24110"/>
  - <cfdi:Conceptos>
    - <cfdi:Concepto ObjetoImp="02" Importe="865.34" ValorUnitario="19.885500" Descripcion="GASOLINA MIN 87 OCTANOS" Unidad="LITRO"
      ClaveUnidad="LTR" Cantidad="43.516000" Noidentificacion="PL/2985/EXP/ES/2015-7956438" ClaveProdServ="15101514">
      - <cfdi:Impuestos>
        - <cfdi:Traslados>
          <cfdi:Traslado Importe="134.66" TasaOCuota="0.160000" TipoFactor="Tasa" Impuesto="002" Base="841.63"/>
        </cfdi:Traslados>
      </cfdi:Impuestos>
    </cfdi:Concepto>
  </cfdi:Conceptos>
  - <cfdi:Impuestos TotalImpuestosTrasladados="134.66">
    - <cfdi:Traslados>
      <cfdi:Traslado Importe="134.66" TasaOCuota="0.160000" TipoFactor="Tasa" Impuesto="002" Base="841.63"/>
    </cfdi:Traslados>
  </cfdi:Impuestos>
  - <cfdi:Complemento>
    <afd:TimbreFiscalDigital xmlns:xsi="http://www.w3.org/2001/XMLSchema-instance" xsi:schemaLocation="http://www.sat.gob.mx/TimbreFiscalDigital
http://www.sat.gob.mx/sitio_internet/cfd/TimbreFiscalDigital/TimbreFiscalDigitalv11.xsd" Version="1.1"
SelloSAT="I6BroS5IJwV9eVh0Hy36heU1paHaX4vF11iYBoloyleBy05yNQ6Fd1ujLaAXZz9Qh8d66IFZtWGRkPc2cB8HPuvqWlfrSZUm6X3BINDbj
NoCertificadoSAT="00001000000503938001"
SelloCFD="b9OzsOUi4wyVrR2SggS8oSZD6XwUfzYGJW258rTMz6OWjP9lohgCK8IWFglSZF4NChX3iZIEYKrzT5N3oYNeghw/TLE5rVnqi4eZLr
RfcProvCertif="SED1102088J7" FechaTimbrado="2024-03-26T08:30:03" UUID="73C24659-A0F5-4710-B400-FEB5F162A10D"
xmlns:afd="http://www.sat.gob.mx/TimbreFiscalDigital"/>
  </cfdi:Complemento>
</cfdi:Comprobante>

```

Verificación de comprobantes fiscales digitales por internet

RFC del emisor	Nombre o razón social del emisor	RFC del receptor	Nombre o razón social del receptor
ESA930602UV1	ESTACIONES DE SERVICIO AUTO	SDI8410262H5	SISTEMA PARA EL DESARROLLO INTEGRAL DE LA FAMILIA
Folio fiscal	Fecha de expedición	Fecha certificación SAT	PAC que certificó
73C24659-A0F5-4710-B400-FEB5F162A10D	2024-03-26T08:27:47	2024-03-26T08:30:03	SED1102088J7
Total del CFDI	Efecto del comprobante	Estado CFDI	Estatus de cancelación
\$1,000.00	Ingreso	Vigente	Cancelable sin aceptación

Imprimir



ALISUR
 Lugar de expedición: 24150
 R.F.C. ALI010824PB5
 Régimen Fiscal: 601 General
 de ley Personas Morales

Hoja (1)	
Fecha	2024-03-26T11:23:33
No. Certificado	00001000000700613535
Serie y Folio	KM 26000
Folio Fiscal	A3B0391E-DCA6-40CB-B0B8-BAF92B876F61
Forma y método de pago	01 Efectivo PUE Pago en una sola exhibición
Condiciones de pago	
Tipo de comprobante	I Ingreso
Moneda	MXN
Pedido No.	
Exportación	01 No aplica

Facturado a: **SISTEMA PARA EL DESARROLLO INTEGRAL DE LA FAMILIA**
 Residencia Fiscal: **USO CFDI: G03 Gastos en general**
 Domicilio Fiscal: **24110** Régimen Fiscal: **603 Personas Morales con Fines no Lucrativos**

RFC **SDI8410262H5**

Cant.	Unidad	Id	Cve.	Descripción	Valor Unitario	Importe
1	Unidad de servicio(E48)	1275100732406985	90101503	CONSUMO DEL DIA 09/03/2024, según Número de Folio 1275100732406985	\$577.58	\$577.58
Objeto Imp: 02 Sí objeto de impuesto. Base:577.580000 Impuesto T: 002-IVA Tipo Factor:Tasa 16.00% Importe:92.412798						
SUBTOTAL						\$577.58
IVA al 00.16						\$92.41
TOTAL						\$669.99

(SEISCIENTOS SESENTA Y NUEVE PESOS 99/100 M.N.)



Sello Digital del CFDI

WLnYVGWHjQHPPxGXsH/qHrgJsaHwiosz65ID1UN4UfvHXnOmZ3SwbkbUkHheuHG+hEt8pEG3QZBwvQV374tJvI4ZOjQG/R5rsvh09ysGmcLPkXUw5kAyMshqVuOvEbB2jG6ofGShVehrqfOiohT8f4ZhzRNmolqVzvARTYU8PUI9OPBe8BIZ9J+vdAoR+A7xe5ly0y8ypWQmeC7nWfcl3jUdQY+tPEeiKZIpT3U/GFVgZeppS5F5C15vRU3aFsuamrvkTai4YA6SmLy97Vd8hncBfdnNNUoLIWE1kXP2r7igBBAfgVE6z1QyauVlp0zeXso246nLQw3uWkvf39M3A==

Sello del SAT

0Dmofq4i/jQ2KtnpgM4+/b2DmuDF/UJscq3NRa8SD2mch4V8vh1+GpYvHs8E+7hUFEkDSBxsAAVQyXjxomeVcxNoQwS9Qmq8emz582vHeJoWnLAd6W0qf9F/5O2/x6ShDsWPZ/Lm2KxacBnw5SbgL5h0zqJnWNk6PSHyiYOC6CFj78vFAPkuIh8jV5Bb1NxKJtcRkUU8zNgayCdy34Nu963LxYxHDh05So1PbiCsz0dwtX2zRv5euer3QZz/VIGToKC8MEsfQ+Ny7gErRHXZoZM0bGWvZSLiCyeG8kpRIK/NslyDcRIsU4K6WRzVcMTLJAa3fju7jsUnsi523Sw==

Cadena Original del complemento de certificación digital del SAT

||1.1|A3B0391E-DCA6-40CB-B0B8-BAF92B876F61|2024-03-26T11:23:47|WLnYVGWHjQHPPxGXsH/qHrgJsaHwiosz65ID1UN4UfvHXnOmZ3SwbkbUkHheuHG+hEt8pEG3QZBwvQV374tJvI4ZOjQG/R5rsvh09ysGmcLPkXUw5kAyMshqVuOvEbB2jG6ofGShVehrqfOiohT8f4ZhzRNmolqVzvARTYU8PUI9OPBe8BIZ9J+vdAoR+A7xe5ly0y8ypWQmeC7nWfcl3jUdQY+tPEeiKZIpT3U/GFVgZeppS5F5C15vRU3aFsuamrvkTai4YA6SmLy97Vd8hncBfdnNNUoLIWE1kXP2r7igBBAfgVE6z1QyauVlp0zeXso246nLQw3uWkvf39M3A==|00001000000504587441||

Folio Fiscal: A3B0391E-DCA6-40CB-B0B8-BAF92B876F61

No de Serie del Certificado del SAT:: 00001000000504587441 Fecha y hora de certificación: 2024-03-26T11:23:47 RFC PROVEDOR TIMBRADO: IAD121214B34 Versión CFDI: 4.0

Efectos Fiscales al pago

Este documento es una representación impresa de un CFDI

```

<?xml version="1.0" encoding="UTF-8"?>
<cfdi:Comprobante xsi:schemaLocation="http://www.sat.gob.mx/cfd/4 http://www.sat.gob.mx/sitio_internet/cfd/4/cfdv40.xsd" Version="4.0" Total="669.99"
TipoDeComprobante="I" SubTotal="577.58" Serie="KM"
Sello="WLnVGWHjQHPPxGXsH/qHrgJsahwiosz65ID1UN4UfvHXnOmZ3SwbkbUkHheuHG+hEt8pEG3QZBwwQV374tJv4ZOjQG/R5rsvh09ysGmcLPkXUw5
NoCertificado="00001000000700613535" Moneda="MXN" MetodoPago="PUE" LugarExpedicion="24150" FormaPago="01" Folio="26000" Fecha="2024-03-
26T11:23:33" Exportacion="01"
Certificado="MIIF6TCCA9GgAwIBAgIUMDAwMDEwMDAwMDA3MDA2MTM1MzUwDQYJKoZIhvcNAQELBQAwggGVTUwMwYDVQQDDCxBQyBERU
xmlns:xsi="http://www.w3.org/2001/XMLSchema-instance" xmlns:cfdi="http://www.sat.gob.mx/cfd/4">
  <cfdi:Emisor Rfc="ALI010824PB5" RegimenFiscal="601" Nombre="ALISUR"/>
  <cfdi:Receptor Rfc="SDI8410262H5" Nombre="SISTEMA PARA EL DESARROLLO INTEGRAL DE LA FAMILIA" UsoCFDI="G03"
RegimenFiscalReceptor="603" DomicilioFiscalReceptor="24110"/>
  - <cfdi:Conceptos>
    - <cfdi:Concepto ValorUnitario="577.58" Unidad="Unidad de servicio" ObjetoImp="02" Noidentificacion="1275100732406985" Importe="577.58"
Descripcion="CONSUMO DEL DÍA 09/03/2024, según Número de Folio 1275100732406985" ClaveUnidad="E48" ClaveProdServ="90101503" Cantidad="1">
      - <cfdi:Impuestos>
        - <cfdi:Traslados>
          <cfdi:Traslado Importe="92.412798" TipoFactor="Tasa" TasaOCuota="0.160000" Impuesto="002" Base="577.58"/>
        </cfdi:Traslados>
      </cfdi:Impuestos>
    </cfdi:Concepto>
  </cfdi:Conceptos>
  - <cfdi:Impuestos TotalImpuestosTrasladados="92.41">
    - <cfdi:Traslados>
      <cfdi:Traslado Importe="92.41" TipoFactor="Tasa" TasaOCuota="0.160000" Impuesto="002" Base="577.58"/>
    </cfdi:Traslados>
  </cfdi:Impuestos>
  - <cfdi:Complemento>
    <afd:TimbreFiscalDigital xsi:schemaLocation="http://www.sat.gob.mx/TimbreFiscalDigital
http://www.sat.gob.mx/sitio_internet/cfd/TimbreFiscalDigital/TimbreFiscalDigitalv11.xsd" Version="1.1" UUID="A3B0391E-DCA6-40CB-B0B8-
BAF92B876F61"
SelloSAT="0Dmofq4i/jQ2KtppgM4+/b2DmuDF/UJseq3NRa8SD2mch4V8yh1+GpYvHs8E+7hUFekDSBxsAAVQyxjxomeVcxNoQws9Qmq8emz582v
SelloCFD="WLnVGWHjQHPPxGXsH/qHrgJsahwiosz65ID1UN4UfvHXnOmZ3SwbkbUkHheuHG+hEt8pEG3QZBwwQV374tJv4ZOjQG/R5rsvh0
RfcProvCertif="IAD121214B34" NoCertificadoSAT="00001000000504587441" FechaTimbrado="2024-03-26T11:23:47"
xmlns:afd="http://www.sat.gob.mx/TimbreFiscalDigital"/>
  </cfdi:Complemento>
</cfdi:Comprobante>

```

.0J

(Duty Manager)

ALISUR S.A. DE C.V.
AV. PASED TABASCO 1206 INT.100-A
FRACC. DROPEZA VHSA.TAB. CP.86030
VILLAHERMOSA, TABASCO
RFC ALIO10824PB5
PERSONA MORAL REGIMEN GENERAL DE LEY

01 XFR 14:48 03/09/24-0073
#73 DELIVERY
CCenter

ERNESTO ORTIZ
CHECHEN 67
CAOBA Y PALMAS AV
23 DE JULIO CA

(938)1521-868
Instrucc Espec
xy: F-07

Q-0

=> FDA BLANCA
=> ENFRETE SIX CERVESA
=> INTSN

1	PQ KE-TIRAS LOVE	335.00
9	KE-TIRA BBQ	0.00
1	PAPAS FAMILIAR PQT	0.00
1	*SERVICIO KF	0.00
1	PQ KE-TIRAS LOVE	335.00
9	KE-TIRA BBQ	0.00
1	PAPAS FAMILIAR PQT	0.00
1	*SERVICIO KF	0.00

Subtotal... 670.00

CLIENTE NUEVO

NO CHECKS Total..... 670.00

Seiscientos Setenta Pesos 00/100 N.N.

Pedido minimo de: \$140.00 N.N.

NO INCLUYE PROPINA

KFC PALMIRA
CARR PUERTO REAL-CAMPECHE KM2500 SN
FRACC PALMIRA PLAZA PALMIRA LOC PAD4
CP24150 CD DEL CARMEN CAMP

No. ticket unico: 73

Folio para facturar: 1275100732406985

<https://sf.facelec.net:8443/auto>

factura

Tiene hasta el ultimo dia de me

Consulta nuestro aviso de privacidad en:

www.holdingdelgolfo.com

TU OBTIENES EL MUY BUEN PRECIO

Verificación de comprobantes fiscales digitales por internet

RFC del emisor	Nombre o razón social del emisor	RFC del receptor	Nombre o razón social del receptor
ALI010824PB5	ALISUR	SDI8410262H5	SISTEMA PARA EL DESARROLLO INTEGRAL DE LA FAMILIA
Folio fiscal	Fecha de expedición	Fecha certificación SAT	PAC que certificó
A3B0391E-DCA6-40CB-BOB8-BAF92B876F61	2024-03-26T11:23:33	2024-03-26T11:23:47	IAD121214B34
Total del CFDI	Efecto del comprobante	Estado CFDI	Estatus de cancelación
\$669.99	Ingreso	Vigente	Cancelable sin aceptación

Imprimir





SISTEMA PARA EL DESARROLLO INTEGRAL DE LA FAMILIA
TESORERIA **RECIBO COMPROBACION DE TAXIS
EN COMISIONES Y DILIGENCIAS**

DEPARTAMENTO:	SERVICIOS GENERALES
EMPLEADO COMISIONADO:	GERMAN HERNANDEZ RODRIGUEZ
LUGAR DE COMISION:	ISLA AGUADA
FECHA:	22 DE MARZO DEL 2024
MOTIVO DE COMISION:	CUARESMA 2024

LUGARES DE COMISION

TAXI	ORIGEN	DESTINO	COSTO
1	CASA	DIF	\$ 50
2	DIF	CASA	\$ 50
3			
4			
		TOTAL	\$ 100

FIRMAS DE AUTORIZACION



COMISIONADO	COORDINACION Y/O RESPONSABLE
 GERMAN HERNANDEZ RODRIGUEZ NOMBRE FIRMA COMPLETA	 GERMAN HERNANDEZ RODRIGUEZ NOMBRE FIRMA COMPLETA



SISTEMA PARA EL DESARROLLO INTEGRAL DE LA FAMILIA
TESORERIA RECIBO COMPROBACION DE TAXIS
EN COMISIONES Y DILIGENCIAS

DEPARTAMENTO:	SERVICIOS GENERALES
EMPLEADO COMISIONADO:	FELIPE HERNANDEZ ALVAREZ
LUGAR DE COMISION:	ISLA AGUADA
FECHA:	22 DE MARZO DEL 2024
MOTIVO DE COMISION:	CUARESMA 2024

LUGARES DE COMISION			
TAXI	ORIGEN	DESTINO	COSTO
1	CASA	DIF	\$ 50
2	DIF	CASA	\$ 50
3			
4			
		TOTAL	\$100



FIRMAS DE AUTORIZACION	
<p>COMISIONADO</p>  <p>FELIPE HERNANDEZ ALVAREZ NOMBRE FIRMA COMPLETA</p>	<p>COORDINACION Y/O RESPONSABLE</p>  <p>GERMAN HERNANDEZ RODRIGUEZ NOMBRE FIRMA COMPLETA</p>



SISTEMA PARA EL DESARROLLO INTEGRAL DE LA FAMILIA
TESORERIA **RECIBO COMPROBACION DE TAXIS
EN COMISIONES Y DILIGENCIAS**

DEPARTAMENTO:	SERVICIOS GENERALES
EMPLEADO COMISIONADO:	MARTIN HERNANDEZ DIAZ
LUGAR DE COMISION:	ISLA AGUADA
FECHA:	22 DE MARZO DEL 2024
MOTIVO DE COMISION:	CUARESMA 2024

LUGARES DE COMISION			
TAXI	ORIGEN	DESTINO	COSTO
1	CASA	DIF	\$ 50
2	DIF	CASA	\$ 50
3			
4			
		TOTAL	\$ 100

FIRMAS DE AUTORIZACION	
COMISIONADO	COORDINACION Y/O RESPONSABLE
 MARTIN HERNANDEZ DIAZ NOMBRE FIRMA COMPLETA	 GERMAN HERNANDEZ RODRIGUEZ NOMBRE FIRMA COMPLETA