

OK ✓

COMPROBACIÓN DE GASTOS Y VIATICOS

NOMBRE DEL EMPLEADO: BERENICE DEL ROSARIO CRUZ SANCHEZ

ÁREA: PROCURADURIA AUXILIAR DE PROTECCION DE NIÑAS, NIÑOS Y ADOLESCENTES
 CONCEPTO DEL GASTO Y/O COMISION: SE ACUDIO A LAS COMUNIDADES NUEVO PROGRESO Y
 SAN ANTONIO CARDENAS A HACER DILIGENCIAS DE INSPECCION JUDICIAL QUE REALIZA EL
 JUZGADO ESPECIALIZADO EN VIOLENCIA CONTRA LA MUJER DE PRIMERA INSTANCIA.
 FECHA DE COMPROBACION: 18-06-2025

DIF CARMEN					
Área:	PROCURADURIA				
Oficio folio:	PAPNNA/CARMEN/642-2025				
Monto viatico \$	\$200.00				
Fecha de Gasto	16-jun-25				
No. Cheque:	21300				
CONS.	PROVEEDOR	CONCEPTO	No.FACTURA NOTA O TICKET	FECHA DE GASTO (CFDI)	IMPORTE \$
01	RESTAURANTE SUB S.A. DE C.V. (CHURCHS CHICKEN)	CONSUMO DE COMIDA	ORDEN NUM. 44	16/06/2025	\$329.00
TOTAL DE GASTOS					\$329.00
MONTO ENTREGADO					\$200.00
TOTAL A FAVOR O ENCONTRA					\$129.00

OBSERVACIONES:

ELABORO

Lic. Berenice del Rosario Cruz Sanchez
 Asesor Jurídico de PAPNNA

DIF CARMEN

 REVISO
 19 JUN 2025
 Bartolomé Santiago Ramirez
 Responsable de Contabilidad
CONTABILIDAD

AUTORIZO

 L.F. Eliazar Mariano Mucul
 Tesorero del DIF Carmen

D00231.



DIF CARMEN
PROCURADURÍA AUXILIAR DE
PROTECCIÓN DE NIÑAS, NIÑOS Y
ADOLESCENTES

Amor
Carmen



2025

AÑO
DE LA
Mujer
Indígena

DIF CARMEN	
Área:	Procuraduría Auxiliar de Protección de N.N.A.
Asunto:	El que se indica
Oficio:	PAPNNA/CARMEN/DIF/642-2025
Fecha:	10 de junio de 2025

LIC. DIANA MARGARITA VILLANUEVA BADILLO
DIRECTORA GENERAL DE DIF-CARMEN
PRESENTE.

Por este conducto hago de su conocimiento que el próximo lunes 16 de junio del presente, se asistirá a la comunidad de: Nuevo Progreso con la finalidad de “Hacer diligencias de inspección judicial que realiza el juzgado especializado en violencia contra la mujer de primera instancia, en el caso de la Sra. Joaquina Asunción Blanco Pérez, como parte del protocolo de protección de NIÑAS, NIÑOS Y ADOLESCENTES”, en la comunidad antes mencionada.

Agradeciendo la atención al presente, quedo de usted para cualquier duda o aclaración.

ATENTAMENTE

Ciudad del Carmen Campeche a 10 de junio de 2025.

LIC. MARIA NELIS DAMIAN RAMIREZ
PROCURADORA AUXILIAR DE PROTECCION
DE NIÑAS, NIÑOS Y ADOLESCENTES DE DIF-CARMEN



SISTEMA PARA EL DESARROLLO INTEGRAL DE LA FAMILIA

Ciudad del Carmen Campeche

FORMATO UNICO DE COMISION

TESORERIA

No 0001

GENERALIDADES

SOLICITANTE:	LIC. MARIA NELIS DAMIAN RAMIREZ									
CARGO:	PROCURADORA AUXILIAR DE PROTECCION DE NIÑAS, NIÑOS Y ADOLESCENTES									
COMISIONADO:	LIC. BERENISE DEL ROSARIO CRUZ SANCHEZ									
CARGO COMISIONADO:	ASESOR JURIDICO DE PROCURADURIA DIF-CARMEN									
FECHA DE EXPEDICIÓN:	16 DE JUNIO DE 2025			FECHA INICIAL		FECHA FINAL		TOTAL DÍAS		
LUGAR DE COMISIÓN:	NUEVO PROGRESO.			DIA	MES	AÑO	DIA		MES	AÑO
				16	06	2025	16	06	2025	01
OBJETO DE LA COMISIÓN:	HACER DILIGENCIAS DE INPECCION JUDICIAL									
MEDIO DE TRASPORTE:	AUTOBÚS	<input type="checkbox"/>	VEHICULO OFICIAL	<input checked="" type="checkbox"/>	AÉREO	<input type="checkbox"/>	OTRO	(ESPECIFICAR)		

VIATICOS POR TRASPORTE

AUTOBUS	AEREO	VEHICULOS:			
		PLACA:		COMBUSTIBLE	\$
IMPORTE	IMPORTE	KM. SALIDA:		PEAJE	\$
\$	\$	KM. REGRESO:		OTROS	
OTROS	\$			TOTAL	\$
OBSERVACION:					

VIATICOS POR ALIMENTACION Y HOSPEDAJE

CONCEPTO	LUNES	MARTES	MIERCOLES	JUEVES	VIERNES	SABADO	DOMINGO	TOTALES
ALIMENTACION	\$ 200.00	\$	\$	\$	\$	\$		\$ 200.00
HOSPEDAJE								
TRASPORT. INT	\$	\$		\$		\$		\$
TOTAL POR DIA	\$ 200.00	\$	\$	\$	\$ 200.00	\$	\$	\$
							TOTAL	\$ 200.00

GRAN TOTAL DE VIATICOS SOLICITADO

\$ 200.00

(SON DOSCIENTOS PESOS M/N.00)

AUTORIZACION

COMISIONADO (A)	COORDINACION Y/O RESPONSABLE
LIC. BERENISE DEL ROSARIO CRUZ SANCHEZ	LIC. MARIA NELIS DAMIAN RAMIREZ
AUTORIZO	AUTORIZO
L.A.E.T. DIANA MARGARITA VILLANUEVA BADILLO DIRECTORA DEL DIF CARMEN	L. ELIZABETH MARIANO MUCUL TESORERA DEL DIF CARMEN

ME COMPROMETO A DESTINAR EXCLUSIVAMENTE LOS RECURSOS QUE SE ME HAN PROPORCIONADO PARA EL DESEMPEÑO DE LA COMISIÓN CONFERIDA, LOS CUALES COMPROBARÉ EN UN PLAZO DE 72 HORAS HÁBILES, CONTADOS A PARTIR DE LA FECHA EN QUE REGRESE DE LA COMISIÓN, DE NO SER ASÍ, AUTORIZO PARA QUE ME SEAN DESCONTADOS DE MIS PERCEPCIONES HASTA CUBRIR DICHA CANTIDAD.

RESTAURANTE SUB
RSU030731TH6
601 Régimen General de Ley Personas Morales

Datos Generales del Comprobante

Folio SAT: 5ACEC087-C6AE-468F-B85D-8B1BE37756AD
Serie: CCCN
Folio: 1575266
Fecha: 2025-06-17T13:47:07
Tipo de Comprobante: I Ingreso
LUGAR DE EXPEDICIÓN: 24000
SUCURSAL: CC11465 CHURCHS CHICKEN CARMEN



DATOS DEL RECEPTOR

SISTEMA PARA EL DESARROLLO INTEGRAL DE LA FAMILIA

SDI8410262H5

699

Uso CFDI: G03 Gastos en general

Régimen fiscal : 603 Personas Morales con Fines no Lucrativos

Dirección fiscal (Codigo Postal) : 24110

ClaveProdServ	Cantidad	ClaveUnidad	Descripcion	Impuestos	Valor Unitario	Descuento	Importe
90101503	1.00	E48	Ticket: 44 - CONSUMO DE ALIMENTOS	002 IVA Tasa 16 \$45.38	\$283.6200	\$0.00	\$283.62
Cantidad con letras SON TRESCIENTOS VEINTINUEVE PESOS 00/100 MN						Subtotal	\$283.62
Método de Pago: PUE Pago en una sola exhibición Moneda:MXN Forma de Pago: 04 TARJETA DE CREDITO EFECTOS FISCALES AL PAGO						Descuento	\$0.00
						Impuestos Trasladados	\$45.38
						Total:	\$329.00

Observaciones:

Cadena Original:

||1.1|5ACEC087-C6AE-468F-B85D-8B1BE37756AD|2025-06-17T13:47:07|PPD101129EA3||B6pqZRXuPVSz+23FHZFYJIBFJ4dhrLu+bVpaCZpOB7W0wM0LQstiL7mLmwgfHOFxLVAjWmEPZQ08ut0Zv/W4KWmTIC0LNTtTeWLIrF7j2CZfetXjMkJ+XJ7LQBA XuDzPRI3Ryj8loeKVIsK2vpChhnAeK8MqcV8SGHexUAMO69Vw4mfU+c+6R0h3Fu2eKTM4VmWj305xPazsFPgDNwYUtomDx1jNwN84WsjVpRL9RUCFaF06pyg6VbaHRWJ0ZerWpOjzP+hd5k3hJkkA1+VVQbcu+CJDE24G45GAyrtAWHX2amq5Xy5mN49pvxzSyf10RXsRZ6L+IUPou8N6QxA==|00001000000705928441||

Sello Digital:

SELLO DEL SAT:

F9v0Oqc4Q11J6VsNPZV9LoKx/H9Z0UNWY3oDqmZq0l+iYW4Exac5Ah+8jwOhuWgmo+sQCmXt8VzVpURswXMW8ENCYrwtMsqswO0tqmlhay57ptAJP34IU/on1wlJzAebAXFiczLB8RqfkM1KhtairY1e7hKetTkN/or9U51WrFVRvOU93M1C1BxLI17okBo4l0Rj9J6Qeu4WMWfCeZyvhVUU4LoRtLn7V9/XFdT5bbk6my/n0yyE322giGzco1G1MH7a1ldGDtxy9Kb1m+BUhw12Rb4lWKITx1EPW1PMg/x2NIVqZ6OZd9FqrPmIplkRL5BT8xdg19XQM0IHTiw==

NO. SERIE DEL CERTIFICADO DEL SAT:

00001000000705928441

NO. SERIE DEL CERTIFICADO DEL CSD:

00001000000513020925

Fecha y hora de certificación:2025-06-17T13:19:42



This XML file does not appear to have any style information associated with it. The document tree is shown below.

```

<cfdi:Comprobante xmlns:cfdi="http://www.sat.gob.mx/cfd/4" xmlns:ine="http://www.sat.gob.mx/ine" xmlns:xsi="http://www.w3.org/2001/XMLSchema-instance"
Certificado="MIIF/DCCA+SgAwIBAgIUMDAwMDEwMDAwMDA1MTMwMjA5MjUwDQYJKoZIhvcNAQELBQAwggGEMSAwHgYDVQDDBdBVVRPuk1EQUQgQ0VSVE1GSUNBRE9SQTEuMCwGA1UECgw1U0VSVk1E
CondicionesDePago="04" Exportacion="01" Fecha="2025-06-17T13:19:42" Folio="1575266" FormaPago="04" LugarExpedicion="24000" MetodoPago="PUE" Moneda="MXN"
NoCertificado="00001000000513020925"
Sello="IB6pgZRXuPVSz+23FHZFYJtBFJ4dhrLu+bVpaCZp0B7W0wM0LQstlL7mLmwgfHOFxLVAjWmEPZQ08ut0Zv/W4KwmTlC0LNTtTeWLIrF7j2CZfetXjMkJ+XJ7LQBAXuDzPri3RyjQ8loeKVIsK
Serie="CCCN" SubTotal="283.62" TipoDeComprobante="I" Total="329.00" Version="4.0" xsi:schemaLocation="http://www.sat.gob.mx/cfd/4
http://www.sat.gob.mx/sitio_internet/cfd/4/cfdv40.xsd http://www.sat.gob.mx/ine http://www.sat.gob.mx/sitio_internet/cfd/ine/ine11.xsd">
<cfdi:Emisor Nombre="RESTAURANTE SUB" RegimenFiscal="601" Rfc="RSU030731TH6"/>
<cfdi:Receptor DomicilioFiscalReceptor="24110" Nombre="SISTEMA PARA EL DESARROLLO INTEGRAL DE LA FAMILIA" RegimenFiscalReceptor="603"
Rfc="SDI8410262H5" UsoCFDI="G03"/>
<cfdi:Conceptos>
<cfdi:Concepto Cantidad="1" ClaveProdServ="90101503" ClaveUnidad="E48" Descripcion="Ticket: 44 - CONSUMO DE ALIMENTOS" Importe="283.62"
NoIdentificacion="2545" ObjetoImp="02" Unidad="Unidad de Servicio" ValorUnitario="283.62">
<cfdi:Impuestos>
<cfdi:Traslados>
<cfdi:Traslado Base="283.62" Importe="45.38" Impuesto="002" TasaOCuota="0.160000" TipoFactor="Tasa"/>
</cfdi:Traslados>
</cfdi:Impuestos>
</cfdi:Concepto>
</cfdi:Conceptos>
<cfdi:Impuestos TotalImpuestosTrasladados="45.38">
<cfdi:Traslados>
<cfdi:Traslado Base="283.62" Importe="45.38" Impuesto="002" TasaOCuota="0.160000" TipoFactor="Tasa"/>
</cfdi:Traslados>
</cfdi:Impuestos>
<cfdi:Complemento>
<tdf:TimbreFiscalDigital xmlns:tdf="http://www.sat.gob.mx/TimbreFiscalDigital" FechaTimbrado="2025-06-17T13:47:07"
NoCertificadoSAT="00001000000705928441" RfcProvCertif="PPD101129EA3"
SelloCFD="IB6pgZRXuPVSz+23FHZFYJtBFJ4dhrLu+bVpaCZp0B7W0wM0LQstlL7mLmwgfHOFxLVAjWmEPZQ08ut0Zv/W4KwmTlC0LNTtTeWLIrF7j2CZfetXjMkJ+XJ7LQBAXuDzPri3RyjQ81
SelloSAT="F9v0Qqc4Q111J6VsNPZV9LokX/H9Z0UNWY3oDqmZq01+iYW4Exac5Ah+8JwOhuWgmo+sQCmXt8VzVpURswXmW8ENCYrwtMsqsw00tqmlhay57ptAJP34IU/onlwIjzAebAXFIczL8B
UUID="5ACEC087-C6AE-468F-B85D-8B18E37756AD" Version="1.1" xsi:schemaLocation="http://www.sat.gob.mx/TimbreFiscalDigital
http://www.sat.gob.mx/sitio_internet/cfd/TimbreFiscalDigital/TimbreFiscalDigitalv11.xsd"/>
</cfdi:Complemento>
</cfdi:Comprobante>

```



Verificación de comprobantes fiscales digitales por internet

RFC del emisor	Nombre o razón social del emisor	RFC del receptor	Nombre o razón social del receptor
RSU030731TH6	RESTAURANTE SUB	SDI8410262H5	SISTEMA PARA EL DESARROLLO INTEGRAL DE LA FAMILIA
Folio fiscal	Fecha de expedición	Fecha certificación SAT	PAC que certificó
5ACEC087-C6AE-468F-B85D-8B1BE37756AD	2025-06-17T13:19:42	2025-06-17T13:47:07	PPD101129EA3
Total del CFDI	Efecto del comprobante	Estado CFDI	Estatus de cancelación
\$329.00	Ingreso	Vigente	Cancelable sin aceptación

Imprimir

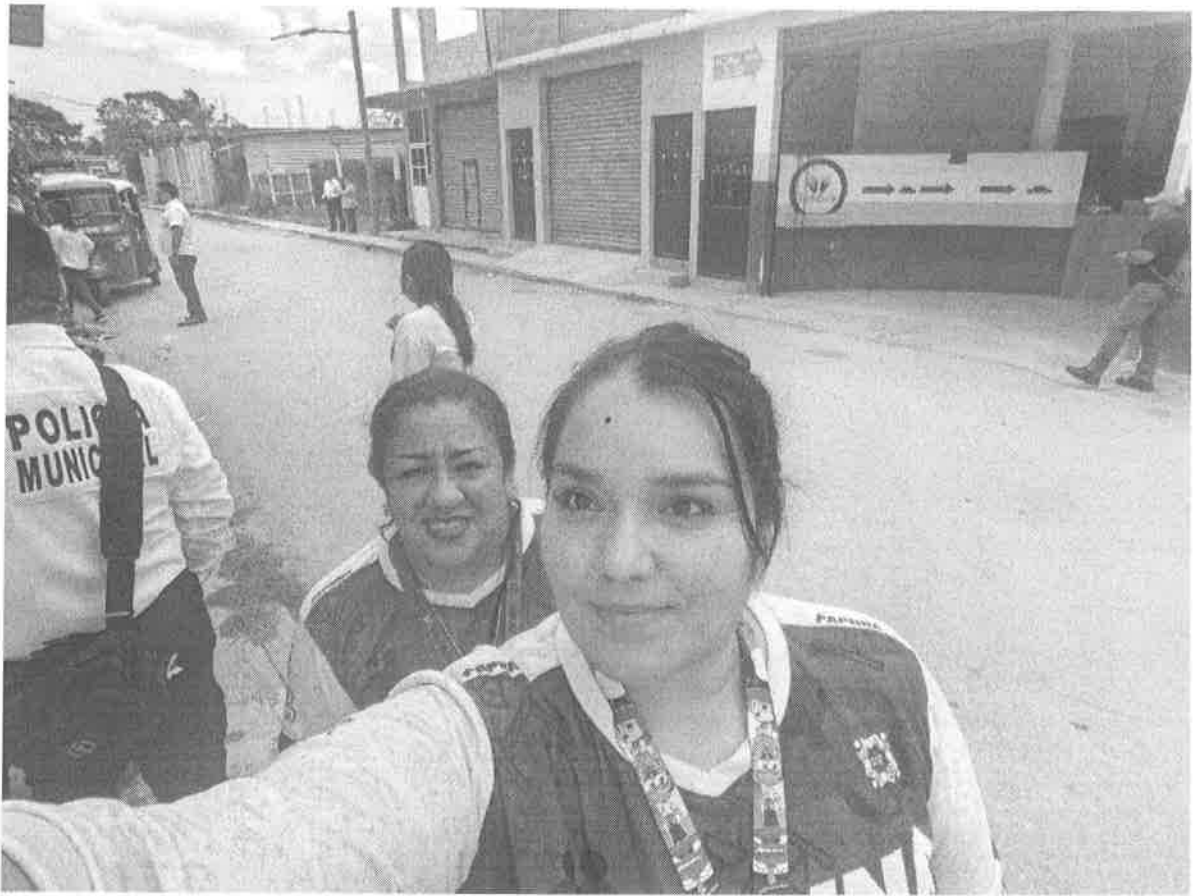

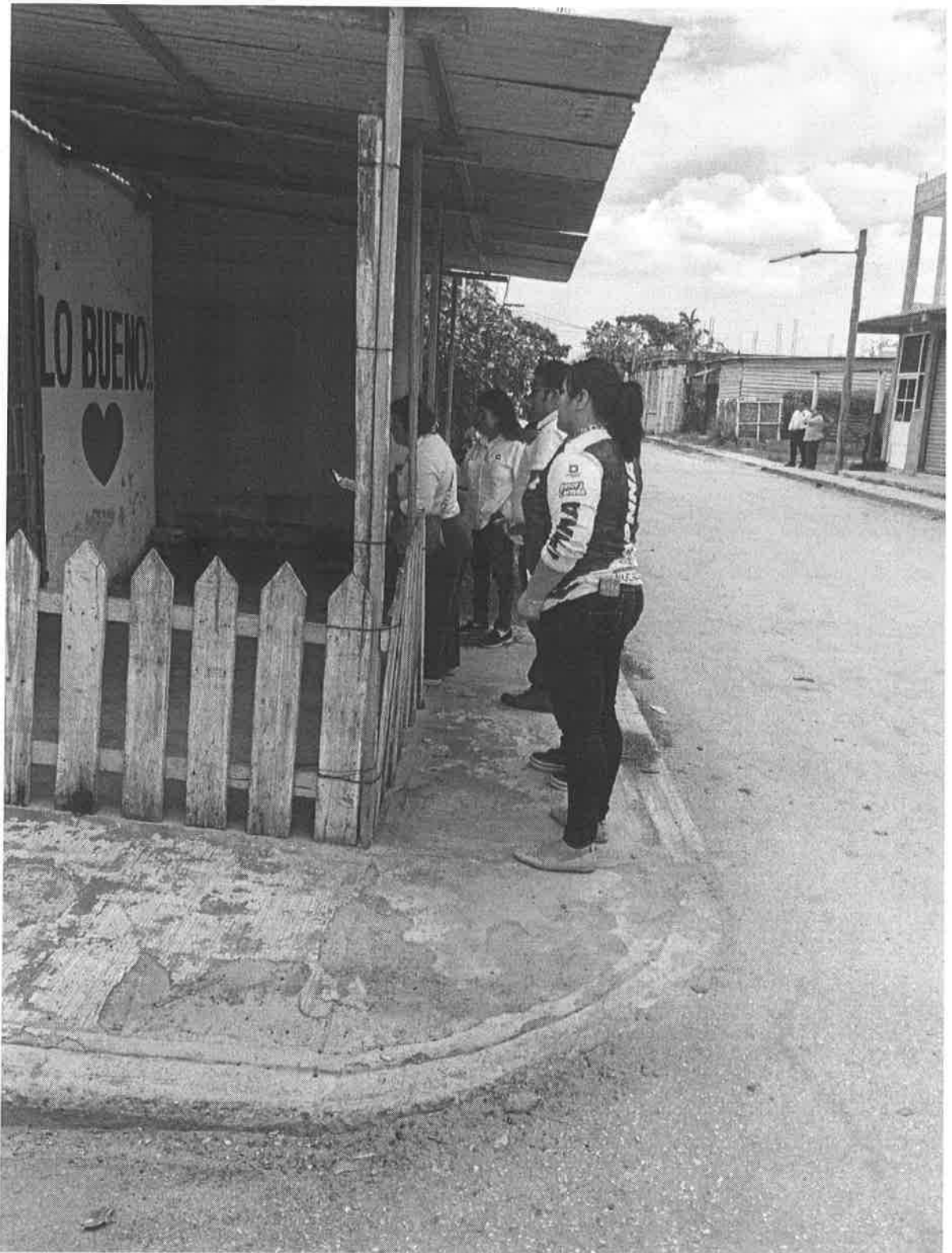



ORIGINAL TRADICIONAL

JUZGADO ESPECIALIZADO EN VIOLENCIA CONTRA LA MUJER DE PRIMERA INSTANCIA DEL SEGUNDO DISTRITO JUDICIAL DEL ESTADO DE CAMPECHE.

CUADERNO DE PRUEBAS DE LA PARTE ACTORA NÚMERO 52/24-2025/JEVM-2D, FORMADO CON EL ESCRITO DE LA CIUDADANA JOAQUIANA BLANCO PÉREZ DENTRO DEL JUICIO ORDINARIO CIVIL DE GUARDA Y CUSTODIA PROMOVIDO EN CONTRA DE LOS CIUDADANOS JOHANA DEL CARMEN ROQUE BLANCO Y YOAN FERNANDO DE LA CRUZ CRUZ.

JUEZ INTERINA: LICDA. MARLENE DEL CARMEN GALERA RODRÍGUEZ.

SECRETARIO DE ACUERDOS Y ACTAS INT. LIC. JOSÉ MANUEL PÉREZ ROMERO

Con esta fecha (12 de mayo de 2025), doy cuenta a la C. Juez con el escrito de la ciudadana JOAQUINA BLANCO PÉREZ, recibido en este Juzgado con esta misma fecha.- Conste.-

JUZGADO ESPECIALIZADO EN VIOLENCIA CONTRA LA MUJER DEL SEGUNDO DISTRITO JUDICIAL EN EL ESTADO DE CAMPECHE, CENTRO DE JUSTICIA PARA LAS MUJERES.- Ciudad del Carmen, Campeche a doce de mayo del Dos mil veinticinco.-

ACUERDO I: Se tiene por presentada la ciudadana JOAQUINA BLANCO PÉREZ, con su escrito de cuenta, mediante el cual señala que no pudo dar cumplimiento al transporte para la diligencia de inspección judicial por no contar vehículo particular y solicita que esta Juzgadora le facilite el transporte para la diferenciación de dichas diligencias por tal motivo envíese oficio a la C. LIC. KENIA BEATRIZ GARCÍA GÓMEZ, Directora Administrativa Interina del Consejo de la Judicatura del Poder Judicial del Estado, Adscrito a la Delegación Administrativa del Segundo Distrito Judicial del Estado, para que en auxilio de las labores de este Juzgado, facilite un vehículo oficial, para el traslado de la Jueza Interina adscrita a este Juzgado, el Secretario de Acuerdos y Actas, la Representante de la Procuradora Auxiliar de protección de Niñas, Niños y Adolescentes, la Fiscal adscrita a este Juzgado, ello para el desahogo de los reconocimientos judiciales los cuales se desahogarán en los siguientes domicilios:

- JOAQUINA ASUNCIÓN BLANCO PÉREZ, con domicilio en carretera del golfo sin número de Nuevo Progreso, Carmen, Campeche, la cual se llevara a cabo el día DIECISÉIS DE JUNIO DE DOS MIL VEINTICINCO A LAS ONCE HORAS.
- JOHANA DEL CARMEN ROQUE BLANCO, con domicilio en calle 61 A entre 58 y 60 colonia Morelos de esta Ciudad, la cual se llevara a cabo el día DIECISIETE DE JUNIO DE DOS MIL VEINTICINCO A LAS ONCE HORAS.
- YOAN FERNANDO DE LA CRUZ CRUZ, con domicilio en calle Almendros manzana 22 lote 11 entre avenida palmas y caoba colonia 23 de julio de esta Ciudad, la cual se llevara a cabo el día DIECIOCHO DE JUNIO DE DOS MIL VEINTICINCO A LAS ONCE HORAS.